# RECI PROF
# CATALOGUS
# 2020

Inhoudsopgave


01 Melkstellen en onderdelen

02 Slangen en toebehoren

03 Melk- en vacuümleiding onderdelen

04 Pulsatie

05 Vacuüm

06 Afname

07 Melkpompen en onderdelen

08 Melkontvangst en melkmeting

09 Melkkoeling

10 Melkemmers en mobiel melken

11 Afvoer — en magneetventielen

12 Reiniging en Hygiëne

13 Stalinrichting

14 Weidepomp onderdelen

15 Geiten en schapen

☰ Notities

Reci Prof International B.V., opgericht in 1972, is een fabrikant en groothandel in onderdelen en componenten voor melkmachines en gebruiksbenodigdheden voor de melkveehouderij. Vanuit onze locatie in het zuiden van Nederland, leveren wij business to business aan een uitgebreid nationaal en internationaal netwerk met een dekkingsgraad in ruim 60 landen.

Het assortiment omvat momenteel meer dan 4000 onderdelen passend voor vrijwel alle merken melkmachines zoals o.a. DeLaval, Westfalia, Miele, Fullwood, Dairymaster, Boumatic, SAC, Gascoigne Melotte en Strangko. Om ons programma up-to-date te houden zijn wij continu bezig met research en ontwikkeling van nieuwe producten, zodat wij onze klanten een zo compleet mogelijk pakket kunnen blijven bieden. Markttrends worden nauwlettend gevolgd door ons ervaren team.

Tevens produceren wij “Custom Moulding” producten, wat inhoudt dat wij deze onderdelen exclusief maken voor één klant of OEM. Naar wens kunnen wij alle onderdelen uit rubber, kunststof of RVS produceren aan de hand van een tekening of model.

Reci Prof International B.V. heeft naast productie, veelal uit eigen matrijzen, ook een nauwe samenwerking met diverse fabrikanten en heeft daarvan ook het importeurschap of exclusieve verkoop in diverse landen.

**Onze missie:**
Levering van toegevoegde waarde aan onze klanten, OEM’s, technische dealers en distributeurs, met componenten voor melkmachines en de melkveehouderij die innovatief, duurzaam, van hoge kwaliteit en concurrerend zijn in prijs.

**Onze visie:**
Wij streven ernaar erkend te worden als één van de meest gespecialiseerde leveranciers op het gebied van melkmachine componenten en oplossingen ter wereld.

Met deze nieuwe catalogus als aanvulling op de website en webshop voorzien wij u van alle mogelijke informatie. Voor het beantwoorden van uw vragen en een passend advies staat ons team graag voor u klaar.

## Wij zien uit naar een prettige en succesvolle samenwerking!

Hoofdstuk 1

# MELKSTELLEN EN ONDERDELEN

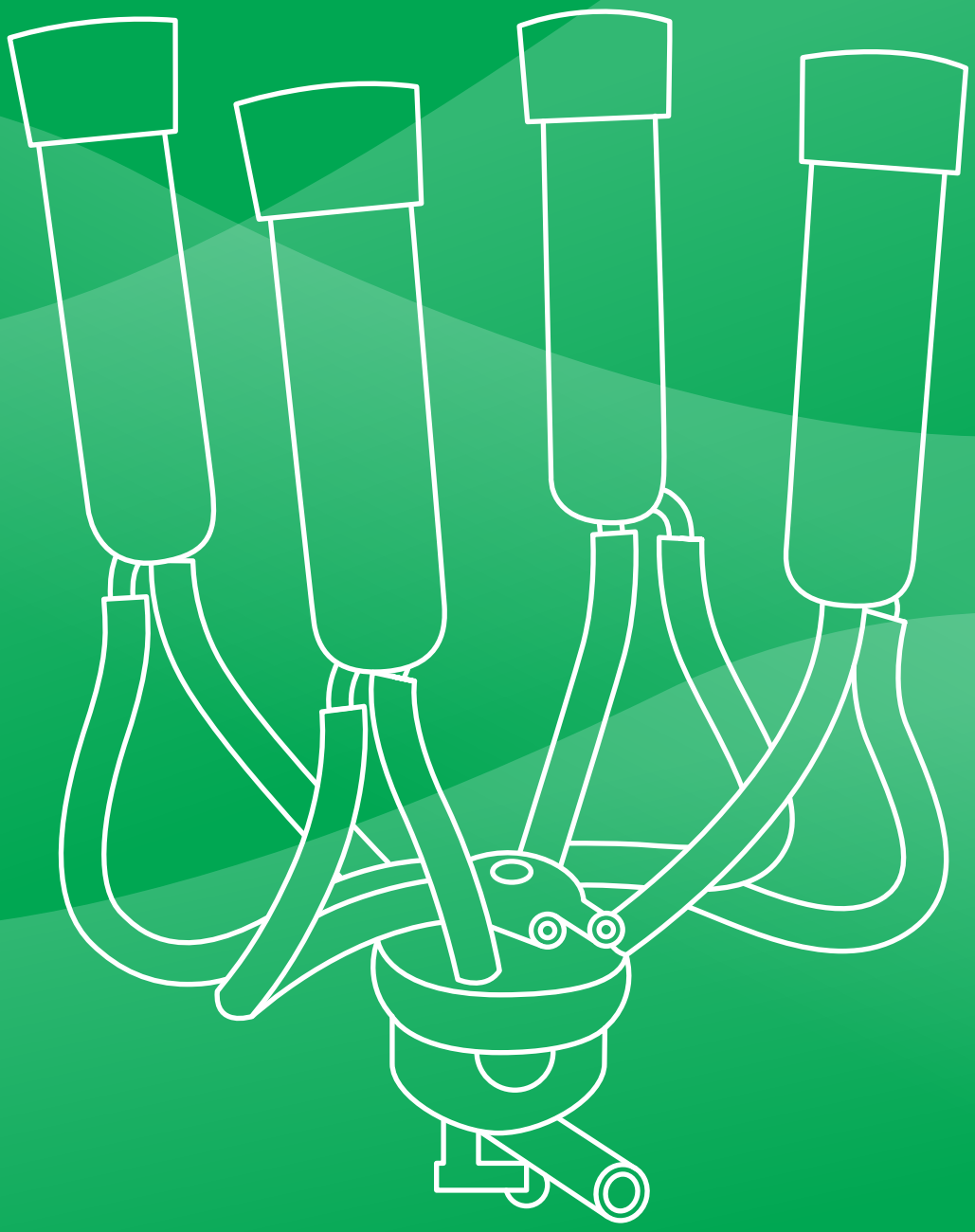

# H1 Melkstellen en onderdelen


| | |
|---|---|
| RP Melkstel | P7 |
| Melkstel voor minimilkers en melkemmers | P7 |
| RVS breedmelker | P7 |
| Melksteldrager | P7 |
| Kunststof melkklauw | P8 |
| Melkklauw Super Flo Light | P8 |
| Kap Galaxy | P8 |
| Kap corr. Boumatic Flostar | P8 |
| Kap corr. Dairymaster | P9 |
| Melkklauw corr. DeLaval 996.700-80 | P9 |
| Melkklauw corr. DeLaval 960.200-80 | P9 |
| Melkklauw corr. DeLaval | P10 |
| Kap corr. DeLaval TF 350 | P10 |
| Melkklauw corr. DeLaval TF 360 | P10 |
| Melkklauw zonder afsluiter corr. DeLaval TF 360 | P11 |
| Melkklauw corr. DeLaval MC3 | P11 |
| Kap corr. DeLaval Flo-Tek MK2 | P11 |
| Kap corr. DeLaval Harmony + MCG TF 450 | P11 |
| Support voor service arm corr. DeLaval | P12 |
| Melkklauw corr. DeLaval Germania | P12 |
| Klauwrubber corr. DeLaval | P12 |
| Afdichtingsring corr. DeLaval | P12 |
| Kap corr. Manus | P12 |
| Kap corr. Manus Optimum | P13 |
| Melkklauw corr. Fullwood Freeway | P13 |
| Kap corr. Fullwood Clearflow | P14 |
| Stootrubber corr. Fullwood | P14 |
| Kap corr. Miele | P14 |
| Afdichtingsrubber corr. Gascoigne Melotte | P14 |
| Minicupring corr. Gascoigne Melotte | P14 |
| Melkklauw corr. Westfalia Classic 300 | P15 |
| Melkklauw zonder afsluiter corr. Westfalia Classic 300 | P15 |
| Melkklauw corr. Westfalia Classic 300 EVO | P16 |
| Melkklauw zonder afsluiter corr. Westfalia Classic 300 EVO | P16 |
| Kap 150 cc corr. Westfalia | P17 |
| Kap 200 cc corr. Westfalia | P17 |
| Kap corr. Westfalia Flo-Tek MK2 | P17 |
| Onderdelen voor melkklauwen corr. Westfalia | P17 |

| | |
|---|---|
| Orbiter | P18 |
| NuPulse | P18 |
| Tepelvoeringen corr. Boumatic | P19 |
| Tepelvoeringen corr. Dairymaster | P19 |
| Tepelvoeringen corr. DeLaval | P19 |
| Tepelvoeringen corr. Fullwood | P21 |
| Tepelvoeringen corr. Gascoigne Melotte | P21 |
| Tepelvoeringen corr. Impulsa | P22 |
| Tepelvoeringen corr. Manus | P22 |
| Tepelvoeringen corr. Miele | P23 |
| Tepelvoeringen corr. Lely | P23 |
| Tepelvoeringen corr. SAC | P23 |
| Tepelvoeringen corr. Strangko | P24 |
| Tepelvoeringen corr. Surge | P24 |
| Tepelvoeringen corr. Westfalia | P24 |
| Diverse tepelvoeringen | P25 |
| Tepelvoeringen corr. Milkrite | P25 |
| Tepelvoeringen Westfalia (origineel) | P26 |
| Tepelbeker corr. Boumatic 8517327 | P26 |
| Tepelbekers corr. DeLaval | P26 |
| Tepelbeker corr. Surge | P27 |
| Tepelbekers corr. Westfalia | P27 |
| Tepelbeker corr. Milkrite | P27 |
| Adapters corr. Fullwood | P27 |
| Kijkglaasje corr. DeLaval | P27 |
| Kijkglaasje corr. Fullwood | P27 |
| Kijkglaasje corr. Manus | P28 |
| Kijkglaasje corr. Westfalia | P28 |
| Tepelvoeringstop | P28 |
| Tepelvoeringstop ISO | P28 |
| Tepelvoeringstop | P28 |
| Tepelvoeringstop corr. DeLaval | P28 |

## RP Melkstel

| | |
|---|---|
| **1307543** | Model 180 cc \| 22 mm \| licht |
| **1307542** | Model 180 cc \| 24 mm \| licht |
| **1307541** | Model 180 cc \| 22 mm \| zwaar |
| **1307540** | Model 180 cc \| 24 mm \| zwaar |
| **1307547** | Model 400 cc \| 22 mm \| licht |
| **1307546** | Model 400 cc \| 24 mm \| licht |
| **1307545** | Model 400 cc \| 22 mm \| zwaar |
| **1307544** | Model 400 cc \| 24 mm \| zwaar |
| **1301734** | Tepelvoering \| lang \| 22 mm - 8 mm \| corr. DeLaval 960.016-01 |
| **1309888** | Tepelvoering \| lang \| 24 mm - 9,5 mm \| corr. DeLaval 960.000-01 |
| **1301165** | Tepelvoering \| lang \| 24 mm - 8 mm \| corr. DeLaval 960.016-01 |

## Melkstel voor minimilkers en melkemmers

| | |
|---|---|
| **1314008** | Melkstel \| compleet |
| **1300050** | Melkklauw \| 180 cc \| 2:2 \| met bumper \| haak Ø 20 mm |
| **1300052** | Kap \| compleet \| 180 cc \| met bumper |
| **1300051** | Kap \| kaal \| 180 cc |
| **1307329** | Afdichtingsring |
| **1300053** | Bumper |
| | *Diverse onderdelen op aanvraag* |

## RVS breedmelker

| | |
|---|---|
| **1307393** | Breedmelker \| RVS \| Ø 10-12 mm |

## Melksteldrager

| | |
|---|---|
| **1307550** | Melksteldrager \| compleet |
| **1307548** | Melksteldrager \| kaal |
| **1307549** | Adapter |
| **1308347** | Pulsator \| Nedlac 2000 \| blauwe deksel \| 60:40 |

## Kunststof melkklauw

| | |
|---|---|
| **1309643** | Melkklauw \| kunststof \| compleet \| 150 cc \| Ø 18 mm |
| **1310312** | Kap \| kaal |
| **1310313** | Onderstuk \| kunststof \| zwart |
| **1310315** | Afdichtingsring |
| **1300002** | Klauwrubber \| corr. DeLaval 960.207–01 |
| **1310314** | Afsluiter |

## Melkklauw Super Flo Light

| | |
|---|---|
| **1307308** | Melkklauw \| Super Flo Light \| 400 cc \| 2:2 \| 450 gram |
| **1300057** | Kap \| compleet |
| **1300056** | Kap \| kaal |
| **1307309** | RVS gedeelte |
| **1300055** | Afdichtingsring |
| **1300002** | Klauwrubber \| corr. DeLaval 960.207–01 |
| **1300045** | Bumper |
| **1300009** | Afsluiter \| lange stift 34 mm |
| **1307310** | Pulsblok \| 2:2 |
| **1307312** | Pulsblok voor onderstuk klauw |
| **1307313** | Ophanghaak |
| **1307314** | Bout |
| **1307315** | ACR bout \| met veer |

## Kap Galaxy

| | |
|---|---|
| **1301904** | Kap Galaxy \| met gat |
| **1301901** | Kap Galaxy \| zonder gat |
| **1307324** | Afdichtingsring |

## Kap corr. Boumatic Flostar

| | |
|---|---|
| **1311300** | Kap \| kaal \| Classic (2") |
| **1311304** | Kap \| kaal \| Standaard (2 1/2") |
| **1311601** | Reparatie set \| 9-delig \| met afsluiter |
| **1311603** | Reparatie set \| 6-delig \| zonder afsluiter |

## Kap corr. Dairymaster

| | |
|---|---|
| **1316296** | Kap \| zonder afsluiter \| corr. Dairymaster SF212 |
| **1316298** | Reparatie set \| corr. Dairymaster SF309 |
| **1316297** | Kap \| met afsluiter \| corr. Dairymaster SF201 |
| **1316295** | Reparatie set \| corr. Dairymaster SF203 |

## Melkklauw corr. DeLaval 996.700-80

| | |
|---|---|
| **1300040** | Melkklauw \| 150 cc \| 2:2 \| pass. minimilker Friesland \| corr. DeLaval 996.700-80 |
| **1300041** | Melkklauw \| 150 cc \| 4:1 \| pass. minimilker Friesland \| corr. DeLaval |
| **1301679** | Kap \| compleet |
| **1300044** | Kap \| kaal |
| **1300047** | RVS gedeelte \| 2:2 |
| **1300048** | RVS gedeelte \| 4:1 |
| **1307328** | Afdichtingsring |
| **1301800** | Klauwrubber |
| **1300049** | Bumper |
| **1300046** | Afsluiter \| korte stift \| 23 mm |

## Melkklauw corr. DeLaval 960.200-80

| | |
|---|---|
| **1300000** | Melkklauw \| 180 cc \| 2:2 \| uitloop Ø 14 - 16 mm \| corr. DeLaval 960.200-80 |
| **1300006** | Kap \| compleet |
| **1300004** | Kap \| kaal |
| **1300003** | Afdichtingsring |
| **1300002** | Klauwrubber \| corr. DeLaval 960.207-01 |
| **1300008** | Afsluiter \| korte stift \| 23 mm |
| **1300009** | Afsluiter \| lange stift \| 34 mm |
| **1300076** | Ontluchtingsdopje |

## Melkklauw corr. DeLaval

| | |
|---|---|
| **1300015** | Melkklauw \| 180 cc \| 2:2 \| uitloop Ø 16 mm \| corr. DeLaval |
| **1300019** | Kap \| compleet |
| **1300018** | Kap \| kaal |
| **1300010** | RVS gedeelte \| 2:2 |
| **1300017** | Afdichtingsring |
| **1300002** | Klauwrubber \| corr. DeLaval 960.207-01 |
| **1300025** | Bumper |
| **1308227** | Afsluiter \| korte stift \| 23 mm |
| **1300076** | Ontluchtingsdopje |

## Kap corr. DeLaval TF 350

| | |
|---|---|
| **1310163** | Kap \| kaal \| corr. DeLaval TF 350 |
| **1307322** | Stootring \| corr. DeLaval 989.397-01 |
| **1308371** | Klauwrubber \| corr. DeLaval 964.805-01 |
| **1311905** | Haak \| automatische afname \| corr. DeLaval 996.984-81 |

## Melkklauw corr. DeLaval TF 360

| | |
|---|---|
| **1310155** | Melkklauw \| corr. DeLaval 360 |
| **1310345** | Kap \| compleet \| corr. DeLaval 964.800-96 |
| **1310148** | Kap \| kaal \| corr. DeLaval 905.609-02 |
| **1308158** | RVS gedeelte \| corr. DeLaval 968.227-80 |
| **1307323** | Inlegring \| corr. DeLaval 968.130-01 |
| **1310243** | Stootring \| corr. DeLaval 905.781-01 |
| **1300002** | Klauwrubber \| corr. DeLaval 960.207-01 |
| **1310151** | Afsluiter |
| **1310152** | Ontluchtingsdopje |
| **1308119** | Centrale afvoer \| corr. DeLaval 998.261-01 |
| **1310149** | Veer |
| **1311907** | Haak \| automatische afname \| corr. DeLaval 907.484-80 |

## Melkklauw zonder afsluiter corr. DeLaval TF 360

| | |
|---|---|
| **1310199** | Melkklauw \| zonder afsluiter \| corr. DeLaval 360 |
| **1310112** | Kap \| kaal \| zonder afsluiter \| corr. DeLaval 905.609-82 |
| **1308158** | RVS gedeelte \| corr. DeLaval 968.227-80 |
| **1307323** | Inlegring \| corr. DeLaval 968.130-01 |
| **1310243** | Stootring \| corr. DeLaval 905.781-01 |
| **1310152** | Ontluchtingsdopje |
| **1308119** | Centrale afvoer \| corr. Delaval 998.261-01 |
| **1310149** | Veer |
| **1311907** | Haak \| automatische afname \| corr. DeLaval 907.484-80 |

## Melkklauw corr. DeLaval MC3

| | |
|---|---|
| **1311850** | Melkklauw \| 250 cc \| corr. DeLaval MC3 927.854-83 |
| **1311815** | Kap \| compleet \| corr. DeLaval MC3 955.645-01 |
| **1311810** | Kap \| kaal \| corr. DeLaval MC3 955.645-02 |
| **1311811** | Afdichtingsring \| corr. DeLaval MC3 901.184-01 |
| **1311813** | Klauwrubber \| corr. DeLaval MC3 960.207-01 |
| **1311814** | Bumper \| corr. DeLaval MC3 985.887-01 |
| **1311812** | Afsluiter \| corr. DeLaval MC3 998.332-80 |
| **1311817** | Pulsblok \| corr. DeLaval MC3 955.850-02 |

## Kap corr. DeLaval Flo-Tek MK2

| | |
|---|---|
| **1301713** | Kap \| compleet \| 330 cc |
| **1307242** | Afdichtingsring |
| **1308106** | Klauwrubber |
| **1308105** | Bumper |
| **1307241** | Afsluiter |

## Kap corr. DeLaval Harmony + MCG TF 450

| | |
|---|---|
| **1311710** | Kap \| kaal \| corr. DeLaval Harmony + 905.315-02 |
| **1311720** | Afdichting \| hexagon \| corr. DeLaval Harmony + 905.291-01 |

## Support voor service arm corr. DeLaval

| | |
|---|---|
| **1307233** | Support \| service arm \| zwart \| kunststof \| corr. DeLaval 985.255-01 |

## Melkklauw corr. DeLaval Germania

| | |
|---|---|
| **1310773** | RVS klauw \| 3/4" (19 mm) \| standaard \| corr. DeLaval Germania |
| **1310768** | RVS klauw \| 3/4" (19 mm) \| parallel \| corr. DeLaval Germania |
| **1310769** | Glas \| corr. DeLaval Germania en California |
| **1310770** | Ring \| wit \| corr. DeLaval Germania en California |
| **1310774** | T-stuk \| lucht \| links/rechts \| 9/32" - 7,15 mm \| corr. DeLaval Germania |
| **1310775** | T-stuk \| lucht \| voor/achter \| 7,15 mm \| corr. DeLaval Germania |
| **1310776** | T-stuk \| lucht \| voor/achter \| 6,35 mm \| corr. DeLaval IBA |
| **1310772** | Plug \| corr. DeLaval Germania |
| **1310771** | Veer \| voor glas \| corr. DeLaval Germania en California |

## Klauwrubber corr. DeLaval

| | |
|---|---|
| **1301364** | Klauwrubber \| met sleuf \| corr. DeLaval 953.344-80 |
| **1301365** | Klauwrubber \| zonder sleuf \| corr. DeLaval 959.019-81 |

## Afdichtingsring corr. DeLaval

| | |
|---|---|
| **1330147** | Afdichtingsring \| corr. DeLaval HCC145 / HP200 960.521-01 |

## Kap corr. Manus

| | |
|---|---|
| **1307271** | Kap \| compleet \| 400 cc \| uitloop Ø 16 x 20 mm |
| **1307272** | Kap \| kaal \| 400 cc \| uitloop Ø 16 x 20 mm |
| **1307270** | Afdichtingsring |
| **1300002** | Klauwrubber \| corr. DeLaval 960.207-01 |
| **1300009** | Afsluiter \| lange stift \| 34 mm |
| **1300045** | Bumper |

## Kap corr. Manus Optimum

| | |
|---|---|
| **1311075** | Kap \| compleet \| corr.Manus 955.999-01 |
| **1311078** | Kap \| kaal |
| **1311071** | Afdichtingsring |
| **1300002** | Klauwrubber |
| **1311079** | Bumper |
| **1311070** | Afsluiter |

## Melkklauw corr. Fullwood Freeway

| | |
|---|---|
| **1311065** | Melkklauw \| 350 cc \| 2:2 \| zijwaarts melken \| rechte nippels |
| **1307320** | Melkklauw \| 350 cc \| 2:2 \| zijwaarts melken \| schuine nippels |
| **1300075** | Melkklauw \| 350 cc \| 4:1 \| zijwaarts melken \| schuine nippels |
| **1310713** | Kap \| kaal \| zijwaarts melken \| rechte nippels \| corr. Freeway 214-673 |
| **1310714** | Kap \| kaal \| achterwaarts melken \| rechte nippels \| corr. Freeway 215-035 |
| **1300080** | Kap \| kaal \| zijwaarts melken \| schuine nippels \| corr. Freeway 214-159 |
| **1310716** | Kap \| kaal \| achterwaarts melken \| schuine nippels \| corr. Free-way 215-036 |
| **1300082** | RVS gedeelte |
| **1300081** | Afdichtingsring \| Ø 95 mm |
| **1300083** | Pulsblok \| 2:2 \| corr. Fullwood Tru-Flow / Freeway |
| **1300084** | Pulsblok \| 4:1 \| corr. Fullwood Tru-Flow / Freeway |
| **1300079** | Pulsblok \| onderstuk \| corr. Fullwood Tru-Flow / Freeway |
| **1300078** | Haak |
| **1300077** | Bout |

## Kap corr. Fullwood Clearflow

| | |
|---|---|
| **1311620** | Kap \| kaal \| zonder gat voor afsluiter \| lange as \| corr. Fullwood Clearflow 721-748 |
| **1311640** | Kap \| kaal \| met gat voor afsluiter \| lange as \| corr. Fullwood Clearflow 721-742 |
| **1311623** | Afdichtingsring \| corr. Fullwood Clearflow F21-740 |
| **1311636** | Afsluitdop \| corr. Fullwood Clearflow F21-502 |
| **1311663** | Stootdop \| corr. Fullwood Clearflow F021-533 |
| **1311656** | RVS as \| voor stootdop \| corr. Fullwood Clearflow F21-633 |
| **1311624** | Afsluiter \| corr. Fullwood Clearflow F21-501 |
| **1311637** | Hendel \| corr. Fullwood Clearflow F21-514 |
| **1311653** | Nylon revet \| corr. Fullwood Clearflow F21-644 |
| **1311631** | RVS borgveer \| corr. Fullwood Clearflow F02-933 |

## Stootrubber corr. Fullwood

| | |
|---|---|
| **1308036** | Stootrubber \| Ø 80 mm |

## Kap corr. Miele

| | |
|---|---|
| **1311665** | Kap \| kaal \| corr. Miele 7720-1845-110 |
| **1307324** | Afdichtingsring \| corr. Miele 7720-1039-420 |

## Afdichtingsrubber corr. Gascoigne Melotte

| | |
|---|---|
| **1309902** | Afdichtingsrubber \| corr. Gascoigne Melotte Isolac D382.741 |

## Minicupring corr. Gascoigne Melotte

| | |
|---|---|
| **1301393** | Minicupring \| rubber \| corr. Gascoigne Melotte D299.1707 |

## Melkklauw corr. Westfalia Classic 300

| | |
|---|---|
| **1309612** | Melkklauw \| 300 cc \| met afsluiter \| corr. Westfalia Classic 300 7021.2620.300 |
| **1310485** | Melkklauw \| 300 cc \| met afsluiter \| rechte pijpjes \| corr. Westfalia Classic 300 |
| **1309613** | Kap \| compleet \| met afsluiter \| corr. Westfalia Classic 300 7021.2621.090 |
| **1309614** | Kap \| kaal \| met gat voor afsluiter |
| **1309621** | RVS gedeelte |
| **1310407** | RVS gedeelte \| rechte pijpjes |
| **1309623** | Afdichtingsring |
| **1309624** | Klauwrubber |
| **1309625** | Bumper |
| **1309622** | Afsluiter |
| **1309627** | Houder |
| **1309619** | Pulsblok |
| **1309620** | RVS haak |
| **1309626** | Tussenstuk |
| **1309628** | RVS inbusbout \| M6 x 110 mm |
| **1300109** | O-ring \| corr. Westfalia Magnum en Classic 300 |
| **1309618** | Gripmoer |

## Melkklauw zonder afsluiter corr. Westfalia Classic 300

| | |
|---|---|
| **1309615** | Melkklauw \| 300 cc \| zonder afsluiter \| rechte pijpjes \| corr. Westfalia 7021-2620-290 |
| **1310406** | Melkklauw \| 300 cc \| zonder afsluiter \| rechte pijpjes |
| **1309616** | Kap \| compleet \| zonder afsluiter \| corr. Westfalia Classic 300 7021.2621.080 |
| **1309617** | Kap \| kaal \| zonder gat voor afsluiter |
| **1309621** | RVS gedeelte |
| **1310407** | RVS gedeelte \| rechte pijpjes |
| **1309623** | Afdichtingsring |
| **1309625** | Bumper |
| **1309619** | Pulsblok |
| **1309620** | RVS haak |
| **1309626** | Tussenstuk |
| **1309629** | Slotbout \| M6 x 110 mm |
| **1300109** | O-ring \| corr. Westfalia Magnum en Classic 300 |
| **1309618** | Borgmoer |

# Melkklauw corr. Westfalia Classic 300 EVO

| | |
|---|---|
| **1311470** | Melkklauw \| 300 cc \| met afsluiter |
| **1309613** | Kap \| compleet \| met afsluiter |
| **1309614** | Kap \| kaal \| met gat voor afsluiter |
| **1311410** | RVS gedeelte |
| **1309623** | Afdichtingsring |
| **1309624** | Klauwrubber |
| **1309625** | Bumper |
| **1309622** | Afsluiter |
| **1309627** | Houder |
| **1309619** | Pulsblok |
| **1309620** | RVS haak |
| **1309626** | Tussenstuk |
| **1309628** | RVS bout \| M6 x 110 mm |
| **1300109** | O-ring \| corr. Westfalia Magnum en Classic 300 |
| **1309618** | Gripmoer |

# Melkklauw zonder afsluiter corr. Westfalia Classic 300 EVO

| | |
|---|---|
| **1311460** | Melkklauw \| 300 cc \| zonder afsluiter |
| **1309616** | Kap \| compleet \| zonder afsluiter \| corr. Westfalia Classic 300 7021.2621.080 |
| **1309617** | Kap \| kaal \| zonder gat voor afsluiter |
| **1311410** | RVS gedeelte |
| **1309623** | Afdichtingsring |
| **1309625** | Bumper |
| **1309619** | Pulsblok |
| **1309620** | RVS haak |
| **1309626** | Tussenstuk |
| **1309629** | Slotbout \| M6 x 110 mm |
| **1300109** | O-ring \| corr. Westfalia Magnum en Classic 300 |
| **1309618** | Gripmoer |

## Kap 150 cc corr. Westfalia

| | |
|---|---|
| **1300021** | Kap \| compleet \| 150 cc \| uitloop Ø 16 mm |
| **1300020** | Kap \| kaal \| 150 cc \| uitloop Ø 16 mm |
| **1300017** | Afdichtingsring |
| **1300002** | Klauwrubber |
| **1300025** | Bumper |
| **1308227** | Afsluiter \| korte stift 23 mm |

## Kap 200 cc corr. Westfalia

| | |
|---|---|
| **1311830** | Kap \| compleet \| 200 cc \| corr. Westfalia 7021-2447-000 |
| **1311820** | Kap \| kaal \| 200 cc \| corr. Westfalia 7021-2617-020 |

## Kap corr. Westfalia Flo-Tek MK2

| | |
|---|---|
| **1301714** | Kap \| compleet \| 330 cc |
| **1307242** | Afdichtingsring |
| **1300002** | Klauwrubber |
| **1308105** | Bumper |
| **1307241** | Afsluiter |

## Onderdelen voor melkklauwen corr. Westfalia

| | |
|---|---|
| **1300105** | Afdichtingsring \| Ø 120 x 5,33 mm \| voor klauw 450 cc |
| **1300110** | Bumper \| voor klauw 450 cc \| corr. Westfalia Magnum |

## Orbiter

| | |
|---|---|
| **1307273** | Orbiter melkklauw \| 240 cc \| kunststof \| uitloop Ø 14 mm |
| **1309514** | Orbiter kap \| compleet \| 240 cc \| uitloop Ø 14 mm |
| **1308236** | Orbiter kap \| kaal \| 240 cc \| uitloop Ø 14 mm |
| **1308244** | Orbiter melkklauw \| 240 cc \| kunststof \| uitloop Ø 16 mm |
| **1309513** | Orbiter kap \| compleet \| 240 cc \| uitloop Ø 16 mm |
| **1308249** | Obiter kap \| kaal \| 240 cc \| uitloop Ø 16 mm |
| **1309538** | Orbiter kap \| kaal \| 250 cc \| met gat voor afsluiter \| uitloop Ø 14 mm |
| **1309539** | Orbiter kap \| kaal \| 250 cc \| met gat voor afsluiter \| uitloop Ø 16 mm |
| **1309537** | Orbiter kap \| kaal \| 250 cc \| zonder gat voor afsluiter \| uitloop Ø 16 mm |
| **1307275** | Orbiter kap \| compleet \| 340 cc \| met afsluiter |
| **1309516** | Orbiter kap \| compleet \| 340 cc \| uitloop Ø 16 mm |
| **1309517** | Orbiter melkklauw \| 340 cc \| links/rechts \| ACR \| uitloop Ø 13,5 x 9,5 mm |
| **1307274** | Orbiter melkklauw \| 350 cc \| links/rechts |
| **1308326** | Orbiter melkklauw \| 350 cc \| voor/achter |
| | *Diverse onderdelen op aanvraag* |

## NuPulse

| | |
|---|---|
| **1310676** | Melkklauw \| standaard \| corr. 1000INP |
| **1314200** | Kap \| kaal \| standaard |
| **1314254** | Afdichtingsring |
| **1314260** | Stootring |
| **1314210** | Middenstuk |
| **1314220** | Membraan \| compleet |
| **1314230** | Luchtfilter |
| **1314250** | Spoel |
| **1314240** | Huis \| voor spoel |
| **1314253** | Ring \| voor huis \| voor spoel |
| **1314255** | Afsluiter \| voor spoel |
| **1314256** | Clip \| voor spoel |
| **1314285** | Haak |
| **1314265** | Veer \| voor pulsator |
| **1314270** | Beschermkap |
| **1314275** | Afdichting |
| **1314280** | MLX kap \| kaal |
| **1314290** | MLX middenstuk |
| **1314154** | FulFlo MLX gedeelte \| voor parallel stal |

| | |
|---|---|
| **1314132** | FulFlo middenstuk \| standaard |
| **1307265** | O-ring \| voor spoel |
| **1307266** | O-ring \| voor middenstuk |

## Tepelvoeringen corr. Boumatic

| | |
|---|---|
| **1308419** | Tepelvoering \| 21 mm - 11 mm \| corr. Boumatic R-C1 |
| **1307452** | Tepelvoering \| 23 mm - 11 mm \| corr. Boumatic 8506718 en 8506752 |
| **1308418** | Tepelvoering \| 23 mm - 11 mm \| corr. Boumatic DK1X |
| **1308405** | Tepelvoering \| 23 mm - 11 mm \| met ventiel \| corr. Boumatic DK1X |
| **1311039** | Tepelvoering \| 21 mm - 11 mm \| corr. Boumatic DK1X |
| **1312023** | Tepelvoering \| 20 mm - 12 mm \| corr. Boumatic R1EX |
| **1312028** | Tepelvoering \| 24 mm - 11 mm \| corr. Boumatic DKFM |
| **1312430** | Tepelvoering \| 23 mm - 10,5 mm \| corr. Boumatic Magnum 400MX |
| **1312432** | Tepelvoering \| 23 mm - 10,5 mm \| met ventiel \| corr. Boumatic Magnum 400MX |
| **1312435** | Tepelvoering \| 25 mm - 11 mm \| corr. Boumatic Flex 60 |
| **1312436** | Tepelvoering \| 25 mm - 11 mm \| met ventiel \| corr. Boumatic Flex 60 |

## Tepelvoeringen corr. Dairymaster

| | |
|---|---|
| **1312440** | Tepelvoering \| 22,5 mm - 8,5 mm \| corr. Dairymaster 916S |
| **1312448** | Tepelvoering \| 23 mm - 9 mm \| corr. Dairymaster 916SL |
| **1312444** | Tepelvoering \| 22 mm - 8,5 mm \| corr. Dairymaster 916SL |

## Tepelvoeringen corr. DeLaval

| | |
|---|---|
| **1307448** | Tepelvoering \| 24 mm - 8 mm \| corr. DeLaval 960.000-01 |
| **1309542** | Tepelvoering \| 24 mm - 9,5 mm \| corr. DeLaval 960.000-01 |
| **1310646** | Tepelvoering \| 24 mm - 9,5 mm \| met ster \| corr. DeLaval 960.000-01 |
| **1307446** | Tepelvoering \| 27 mm - 8 mm \| corr. DeLaval 960.000-01 |
| **1310353** | Tepelvoering \| 22,5 mm - 9 mm \| silicone \| corr. DeLaval 960.000-01 |
| **1301952** | Tepelvoering \| 22,5 mm - 8 mm \| silicone \| corr. DeLaval 960.000-01 |
| **1310645** | Tepelvoering \| 24 mm - 8 mm \| met ster \| corr. DeLaval 960.000-02 |
| **1301681** | Tepelvoering \| 24 mm - 8,7 mm \| corr. DeLaval 960.001-02 |
| **1308172** | Tepelvoering \| 25 mm - 22 mm \| corr. DeLaval 960.007-02 |
| **1307442** | Tepelvoering \| 27 mm - 22,5 mm \| corr. DeLaval 960.008-01 |
| **1307443** | Tepelvoering \| 20 mm - 8 mm \| corr. DeLaval 727537-01 en 928.178-01 |
| **1312039** | Tepelvoering \| 25 mm - 9 mm \| met ster \| corr. DeLaval 960.119 |

| | |
|---|---|
| **1301734** | Tepelvoering \| 22 mm - 8 mm \| corr. DeLaval 960.016-01 |
| **1301165** | Tepelvoering \| 24 mm - 8 mm \| corr. DeLaval 960.016-01 |
| **1310251** | Tepelvoering \| 22 mm - 9,5 mm \| silicone \| corr. DeLaval 960.016-01 |
| **1301732** | Tepelvoering \| 22 mm - 8 mm \| silicone \| corr. DeLaval 960.016-01 |
| **1308217** | Tepelvoering \| 22 mm - 8 mm \| met ster \| corr. DeLaval 960.016-83 |
| **1310358** | Tepelvoering \| 22 mm - 9,5 mm \| met ster \| corr. DeLaval 960.016-83 |
| **1309878** | Tepelvoering \| 24 mm - 8 mm \| met ster \| corr. DeLaval 960.016-83 |
| **1308216** | Tepelvoering \| 24 mm - 9 mm \| met ster \| corr. DeLaval 960.016-83 |
| **1310583** | Tepelvoering \| 24 mm - 9,5 mm \| met ster \| corr. DeLaval 960.016-83 |
| **1301166** | Tepelvoering \| 27 mm - 8 mm \| corr. DeLaval 960.017-01 |
| **1310587** | Tepelvoering \| 24 mm - 8,5 mm \| silicone \| corr. DeLaval 960.017-01 |
| **1310584** | Tepelvoering \| 24 mm - 8 mm \| corr. DeLaval 960.017-02 |
| **1307447** | Tepelvoering \| 24 mm - 8,6 mm \| corr. DeLaval 960.017-02 |
| **1310586** | Tepelvoering \| 24 mm - 9,5 mm \| corr. DeLaval 960.017-02 |
| **1307450** | Tepelvoering \| 23 mm - 20 mm \| corr. DeLaval 960.036-01 |
| **1312030** | Tepelvoering \| 23 mm - 20 mm \| silicone \| corr. DeLaval 960.036-01 |
| **1310653** | Tepelvoering \| 24 mm - 14,5 mm \| corr. DeLaval 960.037-02 |
| **1310654** | Tepelvoering \| 27 mm - 14,5 mm \| corr. DeLaval 960.037-01 |
| **1312060** | Tepelvoering \| 20 mm - 20 mm \| corr. DeLaval 964.007-01 |
| **1312020** | Tepelvoering \| 20 mm - 20 mm \| silicone \| corr. DeLaval 964.007-01 |
| **1312032** | Tepelvoering \| 24 mm - 11 mm \| corr. DeLaval 928.328-01 |
| **1312033** | Tepelvoering \| 24 mm - 11 mm \| silicone \| corr. DeLaval 928.328-01 |
| **1312067** | Tepelvoering \| 20 mm - 20 mm \| corr. DeLaval 999.004-01 |
| **1312055** | Tepelvoering \| 18 mm - 20 mm \| corr. DeLaval 999.006-01 |
| **1312070** | Tepelvoering \| 20 mm - 14 mm \| corr. DeLaval DL2100 |
| **1312066** | Tepelvoering \| 22 mm - 18,5 mm \| corr. DeLaval 964.008-01 |
| **1310359** | Tepelvoering \| 20 mm - 20 mm \| corr. DeLaval 999.007-03 |
| **1309711** | Tepelvoering \| 20 mm - 20 mm \| corr. DeLaval 999.007-01 |
| **1310360** | Tepelvoering \| 22 mm - 20 mm \| 345 mm lang \| corr. DeLaval 999.008-01 |
| **1310361** | Tepelvoering \| 22 mm - 20 mm \| 315 mm lang \| corr. DeLaval 999.008-01 en 964.008-01 |
| **1301174** | Tepelvoering \| 20 mm - 20 mm \| 310 mm lang \| corr. DeLaval 999.009-01 |
| **1301167** | Tepelvoering \| 20 mm - 20 mm \| 315 mm lang \| corr. DeLaval 999.009-01 |
| **1301682** | Tepelvoering \| 20 mm - 20 mm \| 315 mm lang \| silicone \| corr. DeLaval 999.009-01 |
| **1312034** | Tepelvoering \| 22 mm - 11 mm \| corr. DeLaval 990.666-01 en 906.836-01 |
| **1312036** | Tepelvoering \| 24 mm - 11 mm \| corr. DeLaval 990.777-01 en 906.836-01 |
| **1312038** | Tepelvoering \| 20 mm - 26 mm \| 165 mm lang \| corr. DeLaval VMS 927.259-01 |
| **1312035** | Tepelvoering \| 20 mm - 14 mm \| corr. DeLaval Triangular 869.407-01 |

## Tepelvoeringen corr. Fullwood

| | |
|---|---|
| **1308142** | Tepelvoering \| 20 mm - 8 mm \| corr. Fullwood 20114 |
| **1301934** | Tepelvoering \| 22 mm - 17 mm \| corr. Fullwood 20112 |
| **1307566** | Tepelvoering \| 22,5 mm - 9,5 mm \| corr. Fullwood 20138 |
| **1301680** | Tepelvoering \| 22,5 mm - 8 mm \| corr. Fullwood SL2 CTF 20137 |
| **1309918** | Tepelvoering \| 22,5 mm - 9,5 mm \| corr. Fullwood SL2 CTF WT 20138 |
| **1307460** | Tepelvoering \| 24 mm - 17 mm \| corr. Fullwood SL1 |
| **1307464** | Tepelvoering \| 23 mm - 8 mm \| corr. Fullwood SL2 CT 20134 |
| **1308422** | Tepelvoering \| 23 mm - 9,5 mm \| corr. Fullwood 20134 |
| **1308338** | Tepelvoering \| 21 mm - 8,5 mm \| corr. Fullwood 20146 |
| **1307459** | Tepelvoering \| 22 mm - 11 mm \| corr. Fullwood 20154 en 20168WT |
| **1301896** | Tepelvoering \| 23 mm - 8,5 mm \| corr. Fullwood 20167 |
| **1308420** | Tepelvoering \| 23 mm - 10 mm \| corr. Fullwood 20168 |
| **1308421** | Tepelvoering \| 20 mm - 10 mm \| corr. Fullwood 20169 |
| **1307564** | Tepelvoering \| 25 mm - 8 mm \| corr. Fullwood 20215 |
| **1310279** | Tepelvoering \| 25 mm - 9,5 mm \| corr. Fullwood 20215 |
| **1307565** | Tepelvoering \| 22,5 mm - 8 mm \| corr. Fullwood 20227 |
| **1309541** | Tepelvoering \| 22,5 mm - 9,5 mm \| corr. Fullwood 20227 |

## Tepelvoeringen corr. Gascoigne Melotte

| | |
|---|---|
| **1310370** | Tepelvoering \| 23 mm - 8 mm \| corr. Gascoigne Melotte MK2 381981 |
| **1310371** | Tepelvoering \| 23 mm - 9,5 mm \| corr. Gascoigne Melotte Mk2 381981 |
| **1307465** | Tepelvoering \| 24 mm - 8 mm \| corr. Gascoigne Melotte MK2 278720 |
| **1310369** | Tepelvoering \| 24 mm - 9,5 mm \| corr. Gascoigne Melotte MK2 278720 |
| **1307466** | Tepelvoering \| 25 mm - 8 mm \| corr. Gascoigne Melotte MK2 |
| **1312075** | Tepelvoering \| 27 mm - 8 mm \| corr. Gascoigne Melotte MK2 |
| **1309530** | Tepelvoering \| 24 mm - 8,5 mm \| corr. Gascoigne Melotte 381987 |
| **1307469** | Tepelvoering \| 24 mm - 8 mm \| corr. Gascoigne Melotte MK3 H278720 flex |
| **1301937** | Tepelvoering \| 20 mm - 8 mm \| corr. Gascoigne Melotte 1010 |
| **1309889** | Tepelvoering \| 23 mm - 8 mm \| corr. Gascoigne Melotte 1030 |
| **1310788** | Tepelvoering \| 23 mm - 9,5 mm \| corr. Gascoigne Melotte 381922 |
| **1301903** | Tepelvoering \| 24 mm - 10 mm \| corr. Gascoigne Melotte 381985 |
| **1308366** | Tepelvoering \| 21 mm - 10 mm \| corr. Gascoigne Melotte 381986 |
| **1307485** | Tepelvoering \| 24 mm - 10 mm \| corr. Gascoigne Melotte 381988 |
| **1307468** | Tepelvoering \| 22 mm - 11 mm \| corr. Gascoigne Melotte 381989 |

| | |
|---|---|
| **1308337** | Tepelvoering \| 23 mm - 10 mm \| corr. Gascoigne Melotte 381991 |
| **1307483** | Tepelvoering \| 24 mm - 10 mm \| corr. Gascoigne Melotte 381995 |
| **1310377** | Tepelvoering \| 24 mm - 8 mm \| corr. Gascoigne Melotte 381416 |
| **1307484** | Tepelvoering \| 24 mm - 8 mm \| corr. Gascoigne Melotte T24/L 381416 |
| **1310378** | Tepelvoering \| 22 mm - 8 mm \| silicone \| corr. Gascoigne Melotte T24/L 381416 |
| **1307481** | Tepelvoering \| 28 mm - 8 mm \| corr. Gascoigne Melotte T24/C 381130 |
| **1307480** | Tepelvoering \| 28 mm - 8 mm \| corr. Gascoigne Melotte T54/L |
| **1307482** | Tepelvoering \| 28 mm - 8 mm \| corr. Gascoigne Melotte T54/C 381169 |
| **1307467** | Tepelvoering \| 22 mm - 8 mm \| corr. Gascoigne Melotte MK5 |

## Tepelvoeringen corr. Impulsa

| | |
|---|---|
| **1312043** | Tepelvoering \| 23 mm - 10 mm \| corr. Impulsa NW23 |
| **1312041** | Tepelvoering \| 23 mm - 19 mm \| corr. Impulsa NW23 |
| **1312044** | Tepelvoering \| 25 mm - 10 mm \| corr. Impulsa NW25 |
| **1312042** | Tepelvoering \| 25 mm - 19 mm \| corr. Impulsa NW25 |

## Tepelvoeringen corr. Manus

| | |
|---|---|
| **1310640** | Tepelvoering \| 24 mm - 10 mm \| corr. Manus 901.029-01 |
| **1307477** | Tepelvoering \| 23 mm - 10 mm \| corr. Manus 901.031-80 |
| **1310647** | Tepelvoering \| 23 mm - 9 mm \| corr. Manus 901.163-01 |
| **1310808** | Tepelvoering \| 24 mm - 10 mm \| corr. Manus 901.197-01 |
| **1301170** | Tepelvoering \| 24 mm - 9 mm \| corr. Manus 955.390-80 |
| **1307568** | Tepelvoering \| 24 mm - 9 mm \| corr. Manus 955507 |
| **1307476** | Tepelvoering \| 23 mm - 9 mm \| corr. Manus 955875 |
| **1307474** | Tepelvoering \| 23 mm - 10 mm \| corr. Manus 955.897-01 |
| **1307471** | Tepelvoering \| 25 mm - 8 mm \| corr. Manus 957706 |
| **1307472** | Tepelvoering \| 25 mm - 8 mm \| corr. Manus 958123 |
| **1307470** | Tepelvoering \| 25 mm - 24 mm \| corr. Manus 957713 |
| **1307473** | Tepelvoering \| 26 mm - 23 mm \| corr. Manus 957716 |

## Tepelvoeringen corr. Miele

| | |
|---|---|
| **1308404** | Tepelvoering \| 22 mm - 14 mm \| corr. Miele 68278 |
| **1307551** | Tepelvoering \| 24 mm - 14 mm \| corr. Miele 68278, |
| **1301950** | Tepelvoering \| 29,5 mm - 14 mm \| corr. Miele 68278 |
| **1307552** | Tepelvoering \| 24 mm - 14 mm \| silicone \| corr. Miele 68278 |
| **1307553** | Tepelvoering \| 24 mm - 9,5 mm \| corr. Miele Monobloc |
| **1312057** | Tepelvoering \| 25 mm - 18 mm \| corr. Miele 23178-01 |

## Tepelvoeringen corr. Lely

| | |
|---|---|
| **1312350** | Tepelvoering \| 19 mm \| groen \| silicone \| corr. Lely |
| **1312340** | Tepelvoering \| 21,5 mm \| groen \| silicone \| corr. Lely |

## Tepelvoeringen corr. SAC

| | |
|---|---|
| **1310592** | Tepelvoering \| 22 mm - 8 mm \| corr. SAC 252.15.004 |
| **1301168** | Tepelvoering \| 25 mm - 8 mm \| corr. SAC 252.15.004 |
| **1307453** | Tepelvoering \| 20 mm - 8 mm \| corr. SAC 252.15.007 |
| **1310381** | Tepelvoering \| 22 mm - 8 mm \| corr. SAC 252.15.007 |
| **1309785** | Tepelvoering \| 21 mm - 8 mm \| silicone \| corr. SAC 252.15.007 |
| **1301169** | Tepelvoering \| 22 mm - 14 mm \| korte kop \| corr. SAC 252.15.010 |
| **1307455** | Tepelvoering \| 22 mm - 14 mm \| corr. SAC 252.15.010 |
| **1308235** | Tepelvoering \| 22 mm - 14 mm \| silicone \| corr. SAC 252.15.010 |
| **1307456** | Tepelvoering \| 20 mm - 14 mm \| korte kop \| corr. SAC 252.15.012 |
| **1308341** | Tepelvoering \| 20 mm - 14 mm \| corr. SAC 252.15.012 |
| **1309786** | Tepelvoering \| 20 mm - 14 mm \| silicone \| corr. SAC 252.15.012 |
| **1311342** | Tepelvoering \| 24 mm - 14 mm \| corr. SAC 252.15.013 |
| **1310763** | Tepelvoering \| 20 mm - 13,5 mm \| corr. SAC 252.15.020 |
| **1310677** | Tepelvoering \| 20 mm - 13,5 mm \| corr. SAC 252.15.022 |

## Tepelvoeringen corr. Strangko

| | |
|---|---|
| **1310596** | Tepelvoering \| 20 mm - 9 mm \| corr. Strangko 3426009 |
| **1301963** | Tepelvoering \| 22 mm - 9 mm \| corr. Strangko 3426010-01 |
| **1309782** | Tepelvoering \| 22 mm - 10 mm \| corr. Strangko 3426018 |
| **1309783** | Tepelvoering \| 22 mm - 11 mm \| silicone \| corr. Strangko 3426018 |
| **1312054** | Tepelvoering \| 20 mm - 10 mm \| corr. Strangko 3426008 |
| **1312064** | Tepelvoering \| 24 mm - 10 mm \| corr. Strangko 3426024 |
| **1310594** | Tepelvoering \| 20 mm - 9 mm \| corr. Strangko 3423005 |
| **1307572** | Tepelvoering \| 20 mm - 9 mm \| corr. Strangko 3423007 |
| **1310595** | Tepelvoering \| 23 mm \| corr. Strangko 3423007 |
| **1312065** | Tepelvoering \| 20 mm - 10 mm \| corr. Strangko 3426009 |

## Tepelvoeringen corr. Surge

| | |
|---|---|
| **1301907** | Tepelvoering \| 22 mm - 10 mm \| corr. Surge CL5 10025 |
| **1310383** | Tepelvoering \| 22 mm - 10 mm \| corr. Surge 10029 |
| **1307489** | Tepelvoering \| 24 mm \| corr. Surge type III 10040 |
| **1307491** | Tepelvoering \| 20 mm - 10 mm \| corr. Surge 10048 |
| **1307490** | Tepelvoering \| 23 mm - 10 mm \| corr. Surge type V 10067 |
| **1310597** | Tepelvoering \| 23 mm - 10 mm \| corr. Surge 10067 |
| **1307492** | Tepelvoering \| 24 mm - 8 mm \| corr. Surge 10037 |

## Tepelvoeringen corr. Westfalia

| | |
|---|---|
| **1307557** | Tepelvoering \| 23 mm - 8 mm \| corr. Westfalia 7021.2725.030 |
| **1312040** | Tepelvoering \| 22 mm - 10 mm \| silicone \| corr. Westfalia 7021.2725.030 |
| **1310598** | Tepelvoering \| 21 mm - 19 mm \| corr. Westfalia 7021.2725.040 |
| **1301740** | Tepelvoering \| 23 mm - 19 mm \| corr. Westfalia 7021.2725.110 |
| **1310384** | Tepelvoering \| 24 mm - 19 mm \| corr. Westfalia 7023.2725.110 |
| **1301741** | Tepelvoering \| 22 mm - 19,5 mm \| silicone \| corr. Westfalia 7021.2725.110 |
| **1310599** | Tepelvoering \| 25 mm - 9 mm \| corr. Westfalia 7022.2725.010 |
| **1309731** | Tepelvoering \| 24 mm - 17 mm \| silicone \| corr. Westfalia 7027.2725.010 |
| **1312048** | Tepelvoering \| 23 mm - 19 mm \| groen \| silicone \| corr. Westfalia 7029,2725.010 |
| **1307556** | Tepelvoering \| 23 mm - 19 mm \| corr. Westfalia 7021.2725.220 en 7021.2909.160 |
| **1307559** | Tepelvoering \| 23 mm - 19 mm \| corr. Westfalia 7021.2725.230 |

| | |
|---|---|
| **1312080** | Tepelvoering \| 21 mm - 19 mm \| corr. Westfalia 7021.2725.350 |
| **1307561** | Tepelvoering \| 25 mm - 19 mm \| corr. Westfalia 7022.2725.130 |
| **1309531** | Tepelvoering \| 22,5 mm - 10 mm \| corr. Westfalia 7021.2725.130 |
| **1307555** | Tepelvoering \| 24 mm - 19 mm \| corr. Westfalia 7022.2725.150 |
| **1307560** | Tepelvoering \| 24 mm - 19,5 mm \| silicone \| corr. Westfalia 7022.2725.150 |
| **1307558** | Tepelvoering \| 22 mm - 19 mm \| corr. Westfalia 4023.2725.060 |
| **1310351** | Tepelvoering \| 23 mm - 19 mm \| corr. Westfalia 7023.2725.100/120/070 |
| **1310385** | Tepelvoering \| 25 mm - 17 mm \| silicone \| corr. Westfalia 7027.2725.020 |
| **1312345** | Tepelvoering \| 21 mm -15 mm \| groen \| silicone \| corr. Westfalia 7029.2725.000 |
| **1307571** | Tepelvoering \| 22 mm - 8 mm \| corr. Westfalia 7021.2725.070 |
| **1310137** | Tepelvoering \| 23 mm - 10 mm \| corr. Westfalia 7021.2725.240 |
| **1310138** | Tepelvoering \| 22,5 mm - 10 mm \| corr. Westfalia 7021.2725.270 |

## Diverse tepelvoeringen

| | |
|---|---|
| **1310648** | Tepelvoering \| 22 mm - 14,5 mm \| corr. Meltec 7720-2522-680 |
| **1307488** | Tepelvoering \| 24 mm - 8,5 mm \| corr. National |
| **1307574** | Tepelvoering \| 22 mm - 8 mm \| corr. Hosier |
| **1309832** | Tepelvoering \| 25 mm - 8,8 mm \| corr. ADM |
| **1312046** | Tepelvoering \| 22 mm - 10 mm \| corr. Tecnozoo 005/AC |
| **1310792** | Tepelvoering \| 20 mm - 8,5 mm \| corr. Orion EUR OR1 |
| **1310795** | Tepelvoering \| 20 mm - 10 mm \| corr. Orion N3B |

## Tepelvoeringen corr. Milkrite

| | |
|---|---|
| **1312650** | Tepelvoering \| 20 mm - 13 mm \| driehoek \| corr. Milkrite IP11U |
| **1312660** | Tepelvoering \| 20 mm - 13 mm \| driehoek \| met ventiel \| corr. Milkrite IP11U |
| **1312610** | Tepelvoering \| 22,5 mm - 10 mm \| driehoek \| corr. Milkrite IP10U |
| **1312620** | Tepelvoering \| 22,5 mm - 10 mm \| driehoek \| met ventiel \| corr. Milkrite IP10U |
| **1312630** | Tepelvoering \| 22,5 mm - 10 mm \| driehoek \| corr. Milkrite IP15U |
| **1312640** | Tepelvoering \| 22,5 mm - 10 mm \| driehoek \| met ventiel \| corr. Milkrite IP15U |
| **1312670** | Tepelvoering \| 22,5 mm - 12,5 mm \| driehoek \| corr. Milkrite IP13U |
| **1312680** | Tepelvoering \| 22,5 mm - 12,5 mm \| driehoek \| met ventiel \| corr. Milkrite IP13U |

## Tepelvoeringen Westfalia (origineel)

| | |
|---|---|
| **1312310** | Tepelvoering \| origineel \| silicone \| groen \| Westfalia Classic Pro D23-29 7029-2725-000 |
| **1312315** | Tepelvoering \| origineel \| silicone \| groen \| Westfalia Classic Pro D21-24 7029-2725-010 |
| **1312317** | Tepelvoering \| origineel \| silicone \| groen \| Westfalia Classic Pro D23-29 7029-2725-020 |
| **1312319** | Tepelvoering \| origineel \| silicone \| groen \| Westfalia Classic Pro D19-25 7029-2725-030 |
| **1312321** | Tepelvoering \| origineel \| silicone \| groen \| Westfalia Classic Pro D20-26 7029-2725-150 |
| **1312330** | Tepelvoering \| origineel \| silicone \| geel \| Westfalia Stimulor M22 7027-2725-000 |
| **1312332** | Tepelvoering \| origineel \| silicone \| geel \| Westfalia Stimulor M33 7027-2725-010 |
| **1312334** | Tepelvoering \| origineel \| silicone \| geel \| Westfalia Stimulor S21 7027-2725-152 |
| | *Andere originele tepelvoeringen op aanvraag leverbaar* |

## Tepelbeker corr. Boumatic 8517327

| | |
|---|---|
| **1308152** | Tepelbeker \| RVS \| corr. Boumatic \| buitendiameter: 45 mm \| lengte: 140,5 mm \| gat: 19 mm \| pijpje: 8 mm \| wanddikte: 1,5 mm \| gewicht: +/- 185 gram |

## Tepelbekers corr. DeLaval

| | |
|---|---|
| **1311450** | Tepelbeker \| kunststof \| RVS ring \| corr. DeLaval 964.420-80 |
| **1301133** | Tepelbeker \| RVS \| corr. DeLaval 960.550-82 \| buitendiameter: 45 mm \| lengte: 155 mm \| gat: 17 mm \| pijpje: 10 mm \| wanddikte: 2,5 mm \| gewicht: +/- 400 gram |
| **1310298** | Tepelbeker \| RVS \| corr. DeLaval 960.550-82 \| buitendiameter: 45 mm \| lengte: 155 mm \| gat: 17 mm \| pijpje: 10 mm \| wanddikte: 1,4 mm \| gewicht: +/- 250 gram |
| **1301137** | Tepelbeker \| RVS \| corr. DeLaval 960.550-80 \| buitendiameter: 45 mm \| lengte: 140 mm \| gat: 20 mm \| pijpje: 10 mm \| wanddikte: 2,5 mm \| gewicht: +/- 350 gram |
| **1301134** | Tepelbeker \| RVS \| corr. DeLaval 960.550-80 \| buitendiameter: 45 mm \| lengte: 140 mm \| gat: 20 mm \| pijpje: 10 mm \| wanddikte: 1,25 mm \| gewicht: +/- 200 gram |
| **1310263** | Tepelbeker \| RVS \| corr. DeLaval 960.550-90 \| buitendiameter: 44 mm \| lengte: 148 mm \| gat: 22 mm \| pijpje: 10 mm \| wanddikte: 1,4 mm \| gewicht: +/- 230 gram |

## Tepelbeker corr. Surge

| | |
|---|---|
| **1308136** | Tepelbeker \| RVS \| corr. Surge Jetflow type \| buitendiameter: 43 mm \| lengte: 139 mm \| gat: 21 mm \| pijpje: 9 mm \| wanddikte: 1,5 mm \| gewicht: +/- 220 gram |

## Tepelbekers corr. Westfalia

| | |
|---|---|
| **1301132** | Tepelbeker \| RVS \| corr. Westfalia 7021.2721.090 \| buitendiameter: 45 mm \| lengte: 147 mm \| gat: 27 mm \| pijpje: 10 mm \| wand-dikte: 2,5 mm \| gewicht: +/- 385 gram |
| **1309852** | Tepelbeker \| RVS \| corr. Westfalia 7021.2721.090 \| buitendiameter: 45 mm \| lengte: 147 mm \| gat: 27 mm \| pijpje: 10 mm \| wand-dikte: 1,4 mm \| gewicht: +/- 230 gram |

## Tepelbeker corr. Milkrite

| | |
|---|---|
| **1312690** | Tepelbeker \| kunststof \| voor driehoekige tepelvoeringen \| corr. Milkrite |
| | *Andere uitvoeringen tepelbekers op aanvraag leverbaar* |

## Adapters corr. Fullwood

| | |
|---|---|
| **1301123** | Adapter \| tepelvoering \| corr. Fullwood 20115 |
| **1311412** | Adapter \| transparant \| tepelvoeringbeker \| corr. Fullwood F20-158 |
| **1311414** | O-ring \| voor adapter \| corr. Fullwood F07-651 |
| **1311419** | Adapter \| transparant \| tepelvoeringbeker \| corr. Fullwood F20-149 |

## Kijkglaasje corr. DeLaval

| | |
|---|---|
| **1301124** | Kijkglaasje \| 65 x 7 x 20 mm \| corr. DeLaval |

## Kijkglaasje corr. Fullwood

| | |
|---|---|
| **1301121** | Kijkglaasje \| 52 x 8 x 15 mm \| met 2 ribben \| corr. Fullwood |

## Kijkglaasje corr. Manus

| | |
|---|---|
| **1301120** | Kijkglaasje \| 60 x 8 x 26 mm \| corr. Manus |

## Kijkglaasje corr. Westfalia

| | |
|---|---|
| **1301125** | Kijkglaasje \| 51 x 8 x 16 mm \| corr. Westfalia |
| **1307141** | Kijkglaasje \| 14 mm \| corr. Westfalia vacustop |
| **1307106** | Kijkglaasje \| 16 mm \| corr. Westfalia vacustop 7021-2188-050 |
| **1311908** | Kijkglaasje \| corr. Westfalia Stimulor 7021-2088-100 |
| **1307145** | Kijkglaasje \| 14 x 10 mm \| corr. Westfalia 7021-2088-060 |
| **1301706** | Kijkglaasje \| 52 x 12 x 17 mm \| corr. Westfalia |

## Tepelvoeringstop

| | |
|---|---|
| **1301350** | Tepelvoeringstop \| universeel \| zwart |

## Tepelvoeringstop ISO

| | |
|---|---|
| **1301353** | Tepelvoeringstop \| ISO \| zwart |
| **1301354** | Tepelvoeringstop \| ISO \| oranje |
| **1301357** | Tepelvoeringstop \| ISO \| oranje \| met oog |

## Tepelvoeringstop

| | |
|---|---|
| **1301351** | Tepelvoeringstop \| universeel \| zwart |
| **1301352** | Tepelvoeringstop \| universeel \| oranje |

## Tepelvoeringstop corr. DeLaval

| | |
|---|---|
| **1330036** | Tepelvoering \| blindstop \| blauw \| corr. DeLaval 956.803-01 |

Hoofdstuk 2

# SLANGEN EN TOEBEHOREN

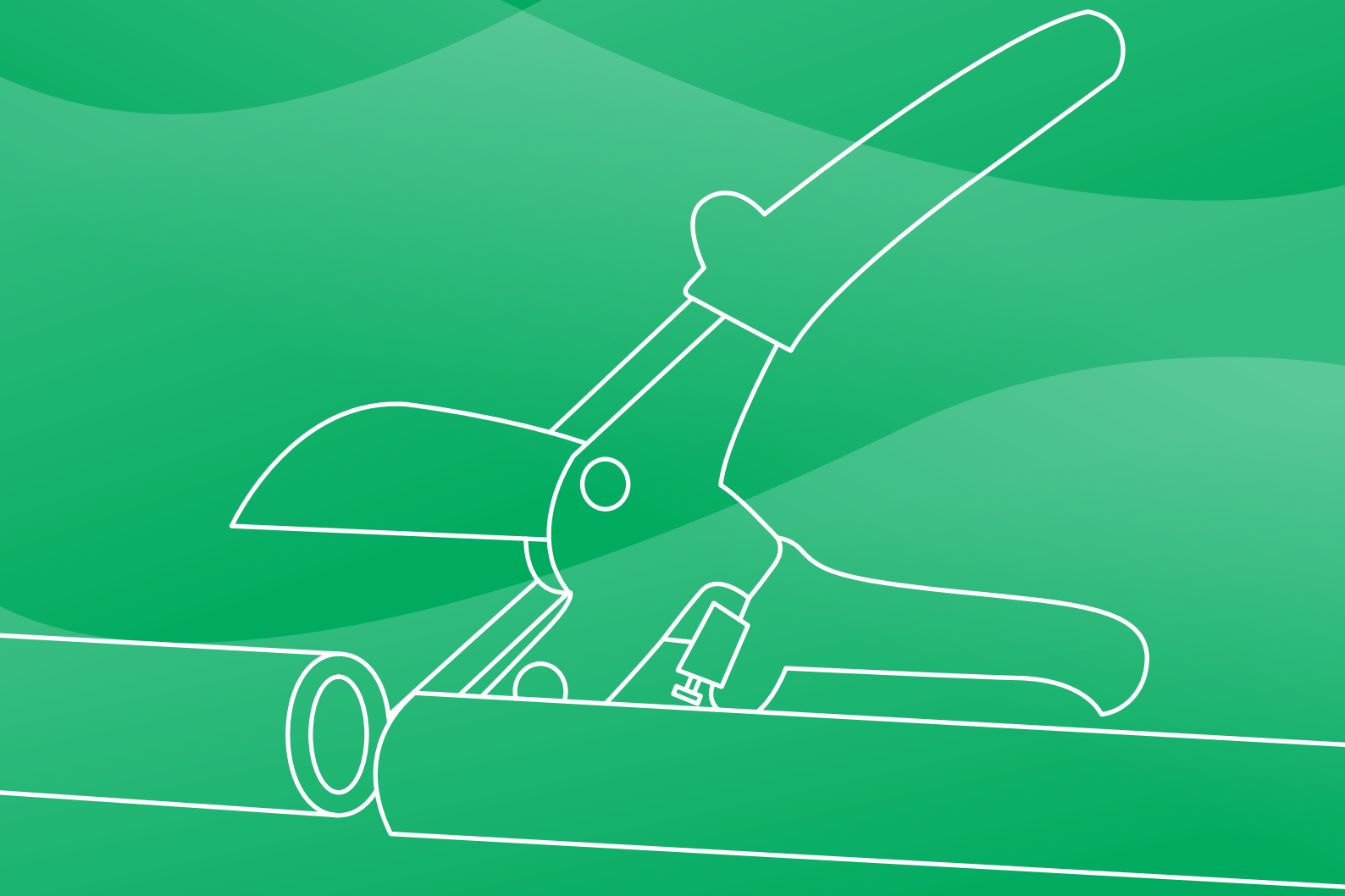

# H2 Slangen en toebehoren


| | |
|---|---|
| PVC Melkslang blauwe streep | P31 |
| PVC Melkslang blauwe strepen | P31 |
| PVC Melkslang groene streep | P31 |
| PVC Melkslang glashelder | P31 |
| PVC Melkslang transparant met inlage | P31 |
| PVC Micky Mouse melkslang | P31 |
| Silicone melkslang transparant | P32 |
| Silicone melkslang transparant blauw | P32 |
| Silicone melkslang massief blauw | P32 |
| Silicone melkslang massief groen | P32 |
| Silicone melkslang Hysil | P33 |
| Silicone Micky Mouse melkslang | P33 |
| Rubber melkslang groene streep | P33 |
| Rubber melkslang oranje streep | P33 |
| Rubber melkslang blauwe streep | P33 |
| Rubber melkslang witte streep | P34 |
| Rubber melkslang zwart | P34 |
| Rubber Micky Mouse melkslang witte streep | P34 |
| Melkslang kort silicone corr. DeLaval | P34 |
| Melkslang kort rubber | P34 |
| Melkslang kort rubber conisch | P35 |
| Melkslang kort rubber twee kanten ribbels | P35 |
| Melkslang kort rubber corr. Westfalia | P35 |
| Melkslang kort rubber één kant versterkt | P35 |
| Melkslang kort rubber versterkt conisch | P35 |
| Melkslang kort rubber corr. DeLaval | P35 |
| Melkslang kort rubber corr. Meltec | P36 |
| PVC pulsatieslang enkel blauwe streep | P36 |
| PVC pulsatieslang dubbel blauw | P36 |
| PVC pulsatieslang dubbel blauwe streep | P36 |
| Silicone pulsatieslang dubbel wit | P36 |
| Silicone pulsatieslang dubbel massief groen | P36 |
| Silicone pulsatieslang dubbel blauw | P36 |
| Rubber pulsatieslang dubbel | P37 |
| Rubber pulsatieslang enkel oranje streep | P37 |
| Rubber pulsatieslang enkel rode streep | P37 |
| Rubber pulsatieslang enkel blauwe streep | P37 |
| Pulsatieslang kort rubber oranje streep | P37 |
| Pulsatieslang kort rubber blauwe streep | P37 |

| | |
|---|---|
| Pulsatieslang kort rubber groene streep | P38 |
| Pulsatieslang kort rubber rode streep | P38 |
| Pulsatieslang kort rubber witte streep | P38 |
| Pulsatieslang kort rubber versterkt | P38 |
| Robot slang silicone corr. Westfalia | P38 |
| Robot slang silicone corr. Lely | P39 |
| Robot slang silicone corr. DeLaval | P39 |
| Sleeve corr. Lely | P39 |
| Robot slangetje kort corr. DeLaval | P39 |
| Melktransportslang | P39 |
| Zuig-persslang | P40 |
| Waterslang PVC MasterPlus | P40 |
| Waterslang Trix | P40 |
| Waterslang EPDM | P40 |
| Aanvoerslang | P41 |
| Y-slang | P41 |
| RVS vacuümafsluiter | P41 |
| Membraan voor vacuümafsluiter | P41 |
| Kunststof vacuümafsluiter | P41 |
| RVS vacuümafsluiter klein model | P41 |
| Kunststof vacuümafsluiter corr. DeLaval | P41 |
| RVS slangafsluiter | P42 |
| Kunststof slangafsluiter | P42 |
| RVS slangklem | P42 |
| Slangbundelring rubber zwart | P42 |
| Slangbundelring rubber blauw | P42 |
| Slangbundelring silicone | P43 |
| Slangbundelclip kunststof | P43 |
| Slangbundelclip enkel kunststof | P43 |
| Slangbundelclip kunststof corr. Fullwood | P43 |
| Slangschaar | P43 |
| RVS veer | P43 |
| Borstel | P43 |
| Slanggeleider | P44 |
| Slangverbinder | P44 |
| Trekontlaster | P44 |
| RVS verbindingspijp | P44 |
| Y-stuk | P44 |
| T-stuk | P45 |
| L-stuk | P45 |
| RVS Y-stuk | P45 |

## PVC Melkslang blauwe streep

| | |
|---|---|
| **1300396** | PVC melkslang \| 14 x 23,6 mm \| blauwe streep \| 25 mtr/rol |
| **1300397** | PVC melkslang \| 15,9 x 25,5 mm \| blauwe streep \| 25 mtr/rol |
| **1300398** | PVC melkslang \| 19 x 32 mm \| blauwe streep \| 25 mtr/rol |
| **1300336** | PVC melkslang \| 25,4 x 38 mm \| blauwe streep \| 15 mtr/rol |

## PVC Melkslang blauwe strepen

| | |
|---|---|
| **1311487** | PVC melkslang \| 12,7 x 21 mm \| 4 blauwe strepen \| 30 mtr/rol |
| **1311480** | PVC melkslang \| 25 x 37 mm \| 4 blauwe strepen \| 15 mtr/rol |
| **1311490** | PVC melkslang \| 30 x 43 mm \| 4 blauwe strepen \| 15 mtr/rol |

## PVC Melkslang groene streep

| | |
|---|---|
| **1311010** | PVC melkslang \| 14 x 23,6 mm \| groene streep \| 30 mtr/rol |

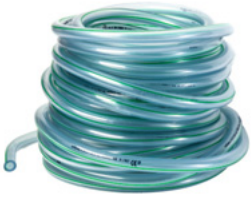

## PVC Melkslang glashelder

| | |
|---|---|
| **0501503** | PVC melkslang \| 4 x 6 mm \| glashelder \| 100 mtr/rol |
| **0501507** | PVC melkslang \| 5 x 8 mm \| glashelder \| 100 mtr/rol |
| **0501510** | PVC melkslang \| 6 x 9 mm \| glashelder \| 100 mtr/rol |
| **0501511** | PVC melkslang \| 6 x 10 mm \| glashelder \| 100 mtr/rol |
| **0501514** | PVC melkslang \| 7 x 10 mm \| glashelder \| 100 mtr/rol |

## PVC Melkslang transparant met inlage

| | |
|---|---|
| **1307230** | PVC melkslang \| 25 x 34 mm \| transparant met inlage \| 50 mtr/rol |
| **1307204** | PVC melkslang \| 28 x 36 mm \| transparant met inlage \| 25 mtr/rol |

## PVC Micky Mouse melkslang

| | |
|---|---|
| **1314099** | PVC Micky Mouse melkslang \| 7 x 14 x 2 + 14 x 23 mm \| 15 mtr/rol |
| **1311482** | PVC Micky Mouse melkslang \| 6,5 x 13 + 12,5 x 21 mm \| 50 mtr/rol |

## Silicone melkslang transparant

| | |
|---|---|
| **1310466** | Silicone melkslang \| 7 x 15 mm \| transparant \| 20 mtr/rol |
| **1308230** | Silicone melkslang \| 9 x 17 mm \| transparant \| 20 mtr/rol |
| **1308231** | Silicone melkslang \| 11 x 18 mm \| transparant \| 20 mtr/rol |
| **1300340** | Silicone melkslang \| 13 x 27 mm \| transparant \| 20 mtr/rol |
| **1300341** | Silicone melkslang \| 14,3 x 24 mm \| transparant \| 20 mtr/rol |
| **1300342** | Silicone melkslang \| 15,9 x 28 mm \| transparant \| 20 mtr/rol |
| **1308137** | Silicone melkslang \| 16 x 26 mm \| transparant \| 20 mtr/rol |
| **1301967** | Silicone melkslang \| 19 x 29 mm \| transparant \| 10 mtr/rol |
| **1310474** | Silicone melkslang \| 19 x 31,8 mm \| transparant \| 10 mtr/rol |
| **1310476** | Silicone melkslang \| 28 x 38 mm \| transparant \| 10 mtr/rol |
| **1310478** | Silicone melkslang \| 28 x 42 mm \| transparant \| 10 mtr/rol |
| **1310480** | Silicone melkslang \| 38 x 52 mm \| transparant \| 10 mtr/rol |

## Silicone melkslang transparant blauw

| | |
|---|---|
| **1310464** | Silicone melkslang \| 7 x 13,5 mm \| blauw \| 20 mtr/rol \| corr. Fullwood 30327 |
| **1310461** | Silicone melkslang \| 12 x 21 mm \| blauw \| 20 mtr/rol \| corr. Fullwood 30312 |
| **1310463** | Silicone melkslang \| 15,5 x 27 mm \| blauw \| 20 mtr/rol corr. Fullwood 30330 |
| **1307207** | Silicone melkslang \| 15,9 x 28 mm \| blauw \| 20 mtr/rol |

## Silicone melkslang massief blauw

| | |
|---|---|
| **1310452** | Silicone melkslang \| 9,1 x 18 mm \| massief \| blauw \| 20 mtr/rol |
| **1310454** | Silicone melkslang \| 10 x 16 mm \| massief \| blauw \| 20 mtr/rol |
| **1310458** | Silicone melkslang \| 13,5 x 28,5 mm \| massief \| blauw \| 20 mtr/rol |
| **1307221** | Silicone melkslang \| 14,3 x 24 mm \| massief \| blauw \| 20 mtr/rol |
| **1310460** | Silicone melkslang \| 15,5 x 27 mm \| massief \| blauw \| 20 mtr/rol |
| **1310462** | Silicone melkslang \| 18 x 28 mm \| massief \| blauw \| 20 mtr/rol |

## Silicone melkslang massief groen

| | |
|---|---|
| **1310479** | Silicone melkslang \| 14 x 24 mm \| massief \| groen \| 20 mtr/rol |
| **1307206** | Silicone melkslang \| 15,9 x 28 mm \| massief \| groen \| 20 mtr/rol |

## Silicone melkslang Hysil

| | |
|---|---|
| **1308203** | Silicone melkslang \| Hysil \| 14 x 25,2 mm \| transparant \| 30 mtr/rol |
| **1308204** | Silicone melkslang \| Hysil \| 15,5 x 27 mm \| transparant \| 30 mtr/rol |

## Silicone Micky Mouse melkslang

| | |
|---|---|
| **1314475** | Silicone Micky Mouse melkslang \| 16 x 26 x 2 + 7,6 x 14 mm \| 15 mtr/rol |

## Rubber melkslang groene streep

| | |
|---|---|
| **1300319** | Rubber melkslang \| 12 x 23 mm \| 1 groene streep \| 25 mtr/rol |
| **1300323** | Rubber melkslang \| 14 x 25 mm \| 1 groene streep \| 25 mtr/rol |
| **1309759** | Rubber melkslang \| 16 x 27 mm \| 1 groene streep \| 25 mtr/rol |
| **1300328** | Rubber melkslang \| 19 x 33 mm \| 1 groene streep \| 25 mtr/rol |

## Rubber melkslang oranje streep

| | |
|---|---|
| **1311900** | Rubber melkslang \| 14 x 25 mm \| 1 oranje streep \| 25 mtr/rol |
| **1300325** | Rubber melkslang \| 16 x 27 mm \| 1 oranje streep \| 25 mtr/rol |
| **1300327** | Rubber melkslang \| 19 x 33 mm \| 1 oranje streep \| 25 mtr/rol |
| **1300329** | Rubber melkslang \| 23,5 x 38 mm \| 1 oranje streep \| 25 mtr/rol |

## Rubber melkslang blauwe streep

| | |
|---|---|
| **1301928** | Rubber melkslang \| 14 x 25 mm \| 1 blauwe streep \| 25 mtr/rol |
| **1301927** | Rubber melkslang \| 16 x 27 mm \| 1 blauwe streep \| 25 mtr/rol |

## Rubber melkslang witte streep

| | |
|---|---|
| **1308365** | Rubber melkslang \| 6,4 x 13 mm \| 1 witte streep \| 50 mtr/rol |
| **1308360** | Rubber melkslang \| 8 x 16 mm \| 1 witte streep \| 25 mtr/rol |
| **1307201** | Rubber melkslang \| 9,5 x 16 mm \| 1 witte streep \| 50 mtr/rol |
| **1309990** | Rubber melkslang \| 10 x 19 mm \| 1 witte streep \| 25 mtr/rol |
| **1308361** | Rubber melkslang \| 13 x 23 mm \| 1 witte streep \| 20 mtr/rol |
| **1307182** | Rubber melkslang \| 14 x 25 mm \| 1 witte streep \| 20 mtr/rol |
| **1307184** | Rubber melkslang \| 15 x 26 mm \| 1 witte streep \| 25 mtr/rol |
| **1315160** | Rubber melkslang \| 16 x 27 mm \| 1 witte streep \| 25 mtr/rol |

## Rubber melkslang zwart

| | |
|---|---|
| **1309611** | Rubber melkslang \| 29 x 46 mm \| zwart \| 15 mtr/rol |

## Rubber Micky Mouse melkslang witte streep

| | |
|---|---|
| **1309998** | Rubber micky mouse melkslang \| 7 x 14 x 2 + 14 x 25 mm \| 1 witte streep \| 20 mtr/rol |
| **1309999** | Rubber micky mouse melkslang \| 7 x 14 x 2 + 16 x 27 mm \| 1 witte streep \| 20 mtr/rol |

## Melkslang kort silicone corr. DeLaval

| | |
|---|---|
| **1310366** | Melkslang \| kort \| silicone \| 8 x 300 x 10 mm \| corr. DeLaval 985.880 |



## Melkslang kort rubber

| | |
|---|---|
| **1307211** | Melkslang \| kort \| rubber \| 8,5 x 150 x 8,5 mm \| 6 ribbels aan een kant |
| **1308218** | Melkslang \| kort \| rubber \| 10 x 140 x 10 mm \| 6 ribbels aan een kant \| corr. Westfalia 7021.7101.020 |
| **1308219** | Melkslang \| kort \| rubber \| 10 x 160 x 10 mm \| 6 ribbels aan een kant \| corr. Westfalia 7021.7101.030 |
| **1309566** | Melkslang \| kort \| rubber \| 10 x 180 x 10 mm \| 6 ribbels aan een kant \| corr. Westfalia 7021.7101.090 |

## Melkslang kort rubber conisch

| | |
|---|---|
| **1309568** | Melkslang \| kort \| rubber \| 10 x 140 x 8,5 mm \| 6 ribbels aan een kant \| conisch \| corr. Westfalia 7021.7101.000 |
| **1300351** | Melkslang \| kort \| rubber \| 10 x 180 x 8,5 mm \| 6 ribbels aan een kant \| conisch \| corr. Westfalia 7021.7101.010 |

## Melkslang kort rubber twee kanten ribbels

| | |
|---|---|
| **1307212** | Melkslang \| kort \| rubber \| 8,5 x 150 x 8,5 mm \| 6 ribbels aan 2 kanten |
| **1307213** | Melkslang \| kort \| rubber \| 8,5 x 180 x 8,5 mm \| 6 ribbels aan 2 kanten |

## Melkslang kort rubber corr. Westfalia

| | |
|---|---|
| **1300346** | Melkslang \| kort \| rubber \| 12 x 130 x 12 mm \| corr. Westfalia 7021.7101.040 |
| **1307214** | Melkslang \| kort \| rubber \| 12 x 160 x 12 mm \| corr. Westfalia 7021.7101.050 |

## Melkslang kort rubber één kant versterkt

| | |
|---|---|
| **1307209** | Melkslang \| kort \| rubber \| 8,5 x 150 x 8,5 mm \| aan een kant versterkt |
| **1307210** | Melkslang \| kort \| rubber \| 8,5 x 180 x 8,5 mm \| aan een kant versterkt |

## Melkslang kort rubber versterkt conisch

| | |
|---|---|
| **1307215** | Melkslang \| kort \| rubber \| 10 x 150 x 8,5 mm \| versterkt \| conisch |
| **1307216** | Melkslang \| kort \| rubber \| 10 x 180 x 8,5 mm \| versterkt \| conisch |

## Melkslang kort rubber corr. DeLaval

| | |
|---|---|
| **1310365** | Melkslang \| kort \| rubber \| 8 x 300 x 10 mm \| corr. DeLaval 985.880 |
| **1310367** | Melkslang \| kort \| rubber \| 8 x 300 x 8 mm \| corr. DeLaval 961.406-02 |

## Melkslang kort rubber corr. Meltec

| | |
|---|---|
| **1309865** | Melkslang \| kort \| rubber \| 12 x 160 x 9,5 mm \| versterkt \| corr. Meltec |

## PVC pulsatieslang enkel blauwe streep

| | |
|---|---|
| **1301935** | PVC pulsatieslang \| 7 x 14 mm \| enkel \| blauwe streep \| 25 mtr/rol |

## PVC pulsatieslang dubbel blauw

| | |
|---|---|
| **1300422** | PVC pulsatieslang \| 7 x 13 mm \| dubbel \| blauw \| 30 mtr/rol |

## PVC pulsatieslang dubbel blauwe streep

| | |
|---|---|
| **1300399** | PVC pulsatieslang \| 7 x 13,4 mm \| dubbel \| blauwe streep \| 25 mtr/rol |

## Silicone pulsatieslang dubbel wit

| | |
|---|---|
| **1307222** | Silicone pulsatieslang \| 7 x 14 mm \| dubbel \| wit \| 20 mtr/rol |
| **1310468** | Silicone pulsatieslang \| 8 x 15 mm \| dubbel \| wit \| 20 mtr/rol |
| **1308232** | Silicone pulsatieslang \| 11 x 19 mm \| dubbel \| wit \| 20 mtr/rol |

## Silicone pulsatieslang dubbel massief groen

| | |
|---|---|
| **1310473** | Silicone pulsatieslang \| 7 x 13 mm \| dubbel \| massief \| groen \| 20 mtr/rol |

## Silicone pulsatieslang dubbel blauw

| | |
|---|---|
| **1310465** | Silicone pulsatieslang \| 7 x 14 mm \| dubbel \| transparant \| blauw \| 20 mtr/rol |
| **1310453** | Silicone pulsatieslang \| 7,6 x 13,2 mm \| dubbel \| platinum \| blauw \| 20 mtr/rol |

## Rubber pulsatieslang dubbel

| | |
|---|---|
| **1300316** | Rubber pulsatieslang \| 7,6 x 13,2 mm \| dubbel \| oranje streep \| 25 mtr/rol |
| **1300317** | Rubber pulsatieslang \| 7,6 x 13,2 mm \| dubbel \| groene streep \| 25 mtr/rol |
| **1300318** | Rubber pulsatieslang \| 7,6 x 13,2 mm \| dubbel \| blauwe streep \| 25 mtr/rol |

## Rubber pulsatieslang enkel oranje streep

| | |
|---|---|
| **1308359** | Rubber pulsatieslang \| 7 x 14 mm \| enkel \| oranje streep \| 50 mtr/rol |

## Rubber pulsatieslang enkel rode streep

| | |
|---|---|
| **1315055** | Rubber pulsatieslang \| 11 x 21 mm \| enkel \| rode streep \| 35 mtr/rol |
| **1315057** | Rubber pulsatieslang \| 13 x 23 mm \| enkel \| rode streep \| 35 mtr/rol |

## Rubber pulsatieslang enkel blauwe streep

| | |
|---|---|
| **1310853** | Rubber pulsatieslang \| 7 x 13 mm \| enkel \| blauwe streep \| 50 mtr/rol |

## Pulsatieslang kort rubber oranje streep

| | |
|---|---|
| **1314080** | Pulsatieslang \| kort \| rubber \| 6,4 x 155 x 6,4 mm \| oranje streep |
| **1314085** | Pulsatieslang \| kort \| rubber \| 7,4 x 200 x 7,4 mm \| oranje streep |

## Pulsatieslang kort rubber blauwe streep

| | |
|---|---|
| **1314070** | Pulsatieslang \| kort \| rubber \| 6,4 x 155 x 6,4 mm \| blauwe streep |
| **1314076** | Pulsatieslang \| kort \| rubber \| 7,4 x 180 x 7,4 mm \| blauwe streep |
| **1314075** | Pulsatieslang \| kort \| rubber \| 7,4 x 200 x 7,4 mm \| blauwe streep |

## Pulsatieslang kort rubber groene streep

| | |
|---|---|
| **1314090** | Pulsatieslang \| kort \| rubber \| 6,4 x 155 x 6,4 mm \| groene streep |
| **1314095** | Pulsatieslang \| kort \| rubber \| 7,4 x 200 x 7,4 mm \| groene streep |

## Pulsatieslang kort rubber rode streep

| | |
|---|---|
| **1307217** | Pulsatieslang \| kort \| rubber \| 7 x 180 x 7 mm \| rode streep |
| **1307218** | Pulsatieslang \| kort \| rubber \| 7 x 205 x 7 mm \| rode streep |
| **1300348** | Pulsatieslang \| kort \| rubber \| 7 x 230 x 7 mm \| rode streep |
| **1310398** | Pulsatieslang \| kort \| rubber \| 7 x 270 x 7 mm \| rode streep |
| **1307219** | Pulsatieslang \| kort \| rubber \| 7,3 x 205 x 7,3 mm \| rode streep |
| **1307225** | Pulsatieslang \| kort \| rubber \| 7,3 x 230 x 7,3 mm \| rode streep |

## Pulsatieslang kort rubber witte streep

| | |
|---|---|
| **1300344** | Pulsatieslang \| kort \| rubber \| 8 x 178 x 8 mm \| witte streep |
| **1308141** | Pulsatieslang \| kort \| rubber \| 8 x 300 x 8 mm \| witte streep |

## Pulsatieslang kort rubber versterkt

| | |
|---|---|
| **1300349** | Pulsatieslang \| kort \| rubber \| 6 x 230 x 6 mm \| versterkt \| groen |
| **1309982** | Pulsatieslang \| kort \| rubber \| 7,5 x 230 x 7,5 mm \| versterkt \| blauw |
| **1300350** | Pulsatieslang \| kort \| rubber \| 6 x 230 x 6 mm \| versterkt \| zwart |
| **1309767** | Pulsatieslang \| kort \| rubber \| 7,5 x 205 x 7,5 mm \| versterkt \| zwart |
| **1309768** | Pulsatieslang \| kort \| rubber \| 7,5 x 230 x 7,5 mm \| versterkt \| zwart |
| **1307224** | Pulsatieslang \| kort \| rubber \| 6 x 230 x 6 mm \| versterkt \| oranje |
| **1309981** | Pulsatieslang \| kort \| rubber \| 7,5 x 230 x 7,5 mm \| versterkt \| oranje |

## Robot slang silicone corr. Westfalia

| | |
|---|---|
| **1314335** | Robot slang \| silicone \| 10 x 16 mm \| corr. Westfalia \| 25 mtr/rol |
| **1314355** | Robot slang \| silicone \| 10 x 18 mm \| corr. Westfalia \| 25 mtr/rol |
| **1314345** | Robot slang \| silicone \| 20 x 30 mm \| corr. Westfalia \| 25 mtr/rol |

## Robot slang silicone corr. Lely

| | |
|---|---|
| **1314350** | Robot slang \| rubber \| 12 x 22 mm + 6,5 x 15 mm \| corr. Lely A3 \| 20 mtr/rol |
| **1314360** | Robot slang \| rubber \| 14 x 25 mm + 9 x 18 mm \| corr. Lely A2 \| 20 mtr/rol |
| **1314425** | Robot slang \| silicone \| 14 x 25 mm + 9 x 18 mm \| corr. Lely A2 \| 70 cm lengte |
| **1314400** | Robot slang \| silicone \| 12 x 22 mm + 6,5 x 15 mm \| corr. Lely A3/ A4 \| 101 cm lengte |
| **1314450** | Robot slang \| silicone \| 12 x 22 mm + 6,5 x 15 mm \| corr. Lely A3/ A4 \| 119 cm lengte |

## Robot slang silicone corr. DeLaval

| | |
|---|---|
| **1314300** | Robot slang \| rubber \| 11,5 x 20 x 3,5 mm \| corr. DeLaval 917.013-01 \| 25 mtr/rol |

## Sleeve corr. Lely

| | |
|---|---|
| **1311568** | Sleeve \| silicone \| rood \| corr. Lely |

## Robot slangetje kort corr. DeLaval

| | |
|---|---|
| **1314440** | Robot slangetje \| kort \| 172/178 mm \| corr. DeLaval 907.449-03 |

## Melktransportslang

| | |
|---|---|
| **1309667** | Melktransportslang \| 32 x 45 mm \| 40 mtr/rol |
| **1309664** | Melktransportslang \| 38 x 51 mm \| 40 mtr/rol |
| **1309642** | Melktransportslang \| 40 x 52 mm \| 30 mtr/rol |
| **1309665** | Melktransportslang \| 51 x 64 mm \| 40 mtr/rol |
| | *Levering per meter mogelijk* |

## Zuig-persslang

| | |
|---|---|
| **0520425** | Armorvin zuig-persslang \| 25 x 33 mm \| vacuüm 0,85 bar \| werkdruk 5 bar \| 60 mtr/rol |
| **0520430** | Armorvin zuig-persslang \| 30 x 38,4 mm \| vacuüm 0,85 bar \| werkdruk 45 bar \| 60 mtr/rol |
| **0520440** | Armorvin zuig-persslang \| 40 x 49,4 mm \| vacuüm 0,85 bar \| werkdruk 3 bar \| 30 mtr/rol |
| **0520450** | Armorvin zuig-persslang \| 50 x 60 mm \| vacuüm 0,8 bar \| werkdruk 3 bar \| 30 mtr/rol |
| **0520460** | Armorvin zuig-persslang \| 60 x 72 mm \| vacuüm 0,8 bar \| werkdruk 25 bar \| 30 mtr/rol |

## Waterslang PVC MasterPlus

| | |
|---|---|
| **7024795** | PVC MasterPlus waterslang phthalate-free \| 12,5 mm \| 16 bar \| 50 mtr/rol \| max 60°C |
| **7024796** | PVC MasterPlus waterslang phthalate-free \| 15 mm \| 13 bar \| 25 mtr/rol \| max 60°C |
| **7024797** | PVC MasterPlus waterslang phthalate-free \| 19 mm \| 11 bar \| 25 mtr/rol \| max 60°C |
| **7024798** | PVC MasterPlus waterslang phthalate-free \| 19 mm \| 11 bar \| 50 mtr/rol \| max 60°C |
| **7024799** | PVC MasterPlus waterslang phthalate-free \| 25 mm \| 9 bar \| 25 mtr/rol \| max 60°C |

## Waterslang Trix

| | |
|---|---|
| **1340470** | Trix waterslang \| 13 x 19 mm \| 20 bar \| 40 mtr/rol \| -40 tot 100°C |
| **1340472** | Trix waterslang \| 19 x 27 mm \| 20 bar \| 40 mtr/rol \| -40 tot 100°C |
| **1340476** | Trix waterslang \| 25 x 34 mm \| 20 bar \| 40 mtr/rol \| -40 tot 100°C |
| **1340478** | Trix waterslang \| 32 x 43 mm \| 20 bar \| 40 mtr/rol \| -40 tot 100°C |

## Waterslang EPDM

| | |
|---|---|
| **0502356** | EPDM waterslang \| type Jumbo \| 13 x 19 x 3 mm \| 15 bar \| 40 mtr/rol \| -40 tot 125°C |
| **0502357** | EPDM waterslang \| type Jumbo \| 19 x 27 x 4 mm \| 15 bar \| 40 mtr/rol \| -40 tot 125°C |
| **0502358** | EPDM waterslang \| type Jumbo \| 25 x 37 x 6 mm \| 15 bar \| 40 mtr/rol \| -40 tot 125°C |

## Aanvoerslang

| | |
|---|---|
| **1301693** | Aanvoerslang \| 1,50 mtr \| ¾" aansluiting \| maximaal 95°C \| 60 bar |
| **1301697** | Aanvoerslang \| 2,50 mtr \| ¾" aansluiting \| maximaal 95°C \| 60 bar |
| **1301694** | Afdichtingsring |

## Y-slang

| | |
|---|---|
| **1300352** | Y-slang \| voor aansluiting op pulsator |

## RVS vacuümafsluiter

| | |
|---|---|
| **1301721** | Vacuümafsluiter \| RVS \| max. Ø 28 mm |
| **1307395** | Membraan \| Ø 134 mm |

## Membraan voor vacuümafsluiter

| | |
|---|---|
| **1301270** | Membraan \| vacuümafsluiter \| Ø 122 mm |

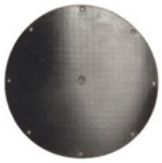

## Kunststof vacuümafsluiter

| | |
|---|---|
| **1307396** | Vacuümafsluiter \| kunststof \| met bout M8 x 100 mm |
| **1307398** | Vacuümafsluiter \| kunststof \| zonder bout |
| **1307397** | Membraan \| wit \| Ø 139 mm |

## RVS vacuümafsluiter klein model

| | |
|---|---|
| **1330080** | Vacuümafsluiter \| RVS \| klein model \| max. Ø 14 mm \| pass. melkpomp Strangko |
| **1330082** | Membraan |

## Kunststof vacuümafsluiter corr. DeLaval

| | |
|---|---|
| **1310830** | Vacuümafsluiter \| kunststof \| corr. DeLaval |
| **1310835** | Membraan \| corr. DeLaval 955.938-02 |

## RVS slangafsluiter

| | |
|---|---|
| **1301264** | Slangafsluiter \| RVS \| 12 x 23 mm |
| **1301265** | Slangafsluiter \| RVS \| 16 x 27 mm |

## Kunststof slangafsluiter

| | |
|---|---|
| **1307093** | Slangafsluiter \| kunststof \| 12 x 24 mm |
| **1307094** | Slangafsluiter \| kunststof \| 16 x 28 mm |

## RVS slangklem

| | |
|---|---|
| **1309862** | Slangklem \| RVS \| 8-16 mm |
| **1301687** | Slangklem \| RVS \| 12-22 mm |
| **1301688** | Slangklem \| RVS \| 16-27 mm |
| **1301689** | Slangklem \| RVS \| 25-40 mm |
| **1309864** | Slangklem \| RVS \| 40-60 mm |
| **1300500** | Slangklem \| RVS \| 32-50 mm |
| **1300501** | Slangklem \| RVS \| 50-70 mm |
| **1300502** | Slangklem \| RVS \| 60-80 mm |
| **1300503** | Slangklem \| RVS \| 80-100 mm |
| **1300530** | Slangklem \| RVS \| 90-110 mm |
| **1300531** | Slangklem \| RVS \| 100-120 mm |
| **1300504** | Slangklem \| RVS \| 32-50 mm \| geknipt |
| **1300505** | Slangklem \| RVS \| 50-70 mm \| geknipt |
| **1300506** | Slangklem \| RVS \| 60-80 mm \| geknipt |
| **1300507** | Slangklem \| RVS \| 80-100 mm \| geknipt |

## Slangbundelring rubber zwart

| | |
|---|---|
| **1310427** | Slangbundelring \| rubber \| 28 x 6,6 mm \| zwart |
| **1310408** | Slangbundelring \| rubber \| 35 x 6,6 mm \| zwart |

## Slangbundelring rubber blauw

| | |
|---|---|
| **1310430** | Slangbundelring \| rubber \| 28 x 6 mm \| blauw |

## Slangbundelring silicone

| | |
|---|---|
| **1310404** | Slangbundelring \| silicone \| 31 mm \| blauw |
| **1301677** | Slangbundelring \| silicone \| 32 mm \| wit |

## Slangbundelclip kunststof

| | |
|---|---|
| **1308243** | Slangbundelclip \| kunststof \| voor 3 slangen \| blauw |
| **1301674** | Slangbundelclip \| kunststof \| voor 3 slangen \| zwart |

## Slangbundelclip enkel kunststof

| | |
|---|---|
| **1306971** | Slangbundelclip \| kunststof \| enkel \| blauw \| corr. DeLaval |
| **1306970** | Slangbundelclip \| kunststof \| enkel \| oranje |

## Slangbundelclip kunststof corr. Fullwood

| | |
|---|---|
| **1301673** | Slangbundelclip \| kunststof \| zwart \| corr. Fullwood |

## Slangschaar

| | |
|---|---|
| **1300354** | Slangschaar \| zwaar model \| oranje handvat |
| **1307232** | Mes |

## RVS veer

| | |
|---|---|
| **1300330** | RVS veer \| slangversterking \| Ø 22 mm |
| **1300331** | RVS veer \| slangversterking \| Ø 28 mm |

## Borstel

| | |
|---|---|
| **1309585** | Borstel \| voor melkslang \| Ø 10 mm x 400 mm |
| **1309589** | Borstel \| voor melkslang \| Ø 15 mm x 1000 mm |
| **1309590** | Borstel \| voor melkslang \| Ø 15 mm x 1500 mm |
| **1309591** | Borstel \| voor melkslang \| Ø 15 mm x 2000 mm |

## Slanggeleider

| | |
|---|---|
| **1307236** | Slanggeleider \| kunststof \| 1¼" \| 20" aluminium haak |
| **1310548** | Slanggeleider \| kunststof \| 1¼" \| 24" aluminium haak |
| **1307237** | Aluminium haak \| 20" |
| **1307238** | Aluminium haak \| 24" |
| **1307239** | Slanggeleider \| kunststof \| 1¼" \| zonder haak |

## Slangverbinder

| | |
|---|---|
| **1307354** | Slangverbinder \| kunststof \| ¾" x ½" \| wit |

## Trekontlaster

| | |
|---|---|
| **1301720** | Trekontlaster \| RVS \| max. Ø 16 mm inwendig |

## RVS verbindingspijp

| | |
|---|---|
| **1311290** | Verbindingspijp \| RVS \| Ø 16 x 1 x 100 mm |
| **1311292** | Verbindingspijp \| RVS \| Ø 18 x 1 x 100 mm |
| **1311294** | Verbindingspijp \| RVS \| Ø 22 x 1 x 50 mm |
| **1311296** | Verbindingspijp \| RVS \| Ø 22 x 1 x 100 mm |

## Y-stuk

| | |
|---|---|
| **1307359** | Y-stuk \| kunststof \| 3 x 6 mm |
| **1307353** | Y-stuk \| kunststof \| 5 x 8 mm |
| **1301916** | Y-stuk \| kunststof \| 6 x 10 mm \| voor schapen/geitenstel |
| **1307357** | Y-stuk \| kunststof \| 8 x 12 mm |
| **1307360** | Y-stuk \| kunststof \| 10 x 14 mm |
| **1301915** | Y-stuk \| kunststof \| 12 x 14 mm \| voor schapen/geitenstel |
| **1301233** | Y-stuk \| kunststof \| 12 x 16 mm |
| **1307364** | Y-stuk \| kunststof \| 16 x 19 mm |

## T-stuk

| | |
|---|---|
| **1301231** | T-stuk \| kunststof \| 3 x 6 mm |
| **1301232** | T-stuk \| kunststof \| 5 x 8 mm |
| **1301236** | T-stuk \| kunststof \| 6 x 10 mm |
| **1301234** | T-stuk \| kunststof \| 8 x 12 mm |
| **1301227** | T-stuk \| kunststof \| 10 x 14 mm |
| **1301230** | T-stuk \| kunststof \| 12 x 16 mm |

## L-stuk

| | |
|---|---|
| **1301570** | L-stuk \| 90° \| kunststof \| 3 x 6 mm |
| **1301571** | L-stuk \| 90° \| kunststof \| 5 x 8 mm |
| **1301572** | L-stuk \| 90° \| kunststof \| 6 x 10 mm |
| **1301573** | L-stuk \| 90° \| kunststof \| 8 x 12 mm |
| **1301574** | L-stuk \| 90° \| kunststof \| 10 x 14 mm |
| **1301575** | L-stuk \| 90° \| kunststof \| 12 x 16 mm |

## RVS Y-stuk

| | |
|---|---|
| **1330038** | Y-stuk \| RVS \| 12 x 1,5 mm \| lengte 100 mm |
| **1330039** | Y-stuk \| RVS \| 18 x 1,5 mm \| lengte 170 mm |

Hoofdstuk 3

# MELK- EN VACUÜMLEIDING ONDERDELEN

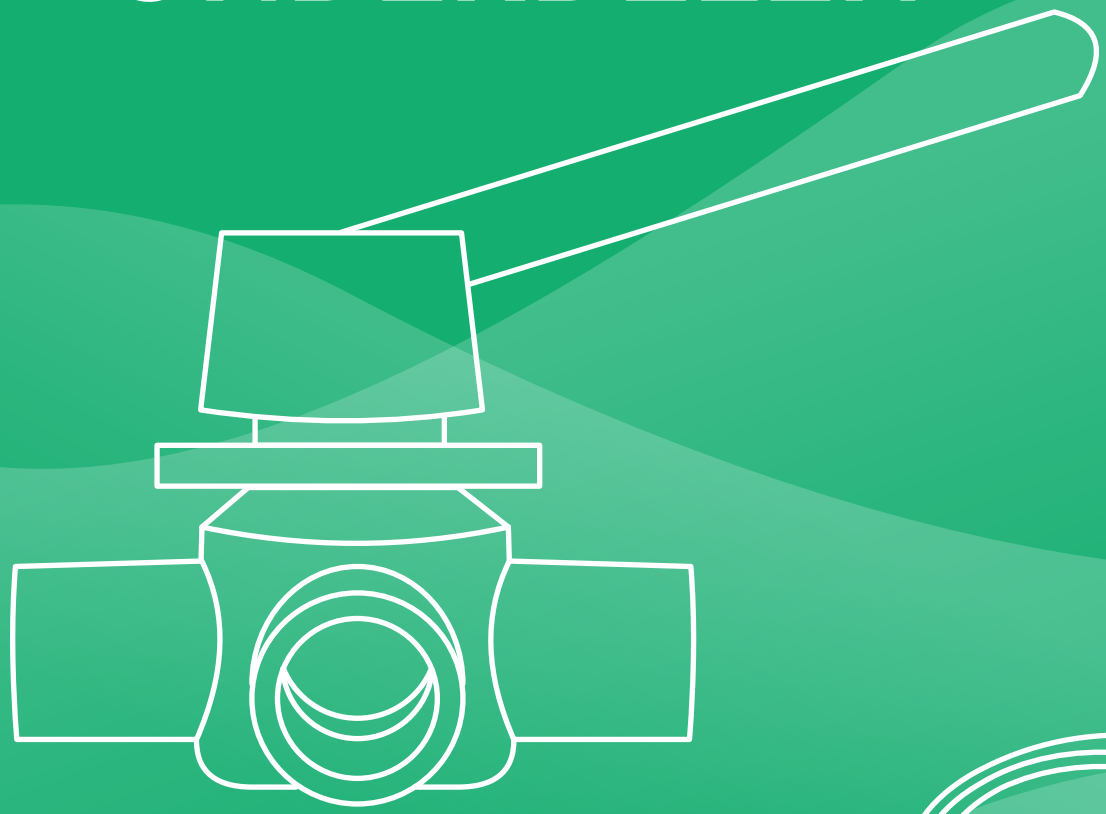

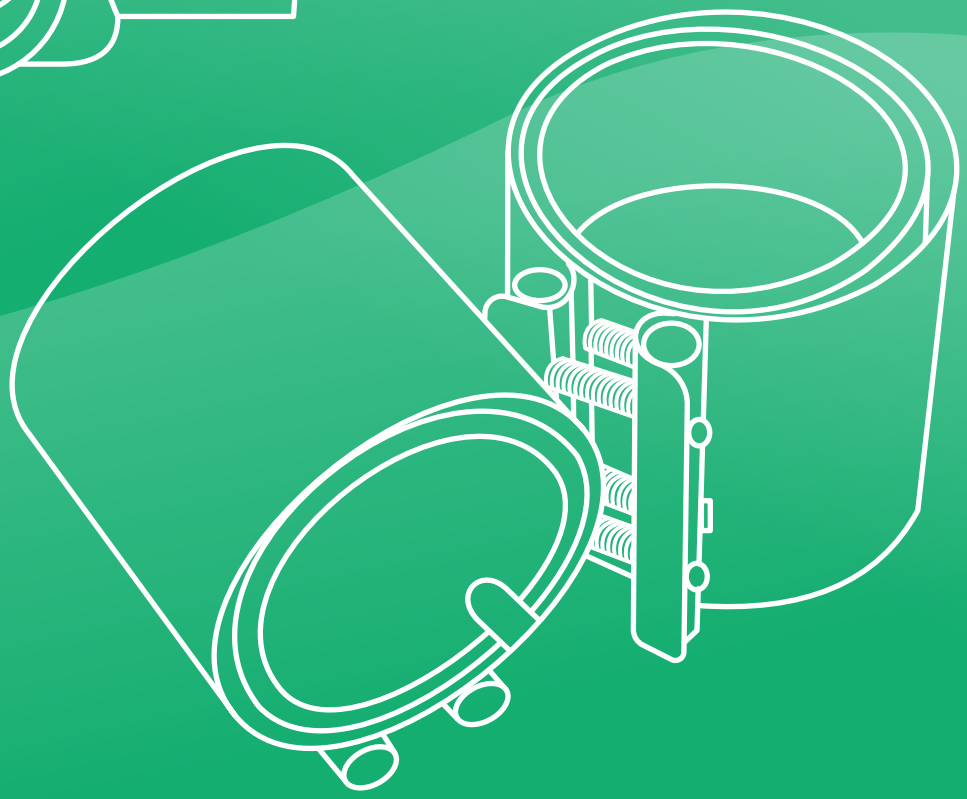

# H3 Melk- en vacuümleidingen


| | |
|---|---|
| RVS melkinlaten recht | P51 |
| RVS melkinlaten 90° | P51 |
| RVS melkinlaten 90° parallel | P52 |
| RVS melkinlaten 180° | P52 |
| Afdichtingen voor melkinlaten met pijpbeugel | P52 |
| RVS melkinlaten recht | P53 |
| RVS melkinlaten 90° haaks | P53 |
| RVS melkinlaten 90° parallel | P54 |
| RVS melkinlaten 90° 45° links | P54 |
| RVS melkinlaten 180° | P54 |
| Afdichtingen 35 x 33 mm | P55 |
| RVS melkinlaten 180° met draad | P55 |
| RVS slangklem | P55 |
| Melkinlaatpunt kunststof | P55 |
| Schuifkraan | P56 |
| RVS opener | P56 |
| Onderdelen voor schuifkraan | P56 |
| Combi kraan corr. DeLaval | P56 |
| Combi kraan | P56 |
| Afdichtingen | P57 |
| Sok silicone | P57 |
| T-stuk silicone | P57 |
| Kniestuk silicone | P57 |
| Bocht silicone | P57 |
| Sok rubber | P58 |
| Verloopsok rubber conisch | P58 |
| Verloopsok rubber | P58 |
| Verloopsok rubber lang model | P58 |
| Verloopsok rubber corr. DeLaval | P58 |
| Verloopsok rubber corr. Miele | P59 |
| T-stuk rubber | P59 |
| Verloop T-stuk rubber | P59 |
| Verloop T-stuk rubber corr. Westfalia | P59 |
| Kniestuk rubber | P59 |
| Verloopkniestuk rubber | P60 |
| Verloopkniestuk rubber corr. Miele | P60 |
| Bocht lang rubber | P60 |
| Verloopbocht lang rubber | P60 |

| | |
|---|---|
| Bocht RVS 45° DN | P60 |
| Bocht RVS 45° inch | P60 |
| Bocht kort RVS 90° inch | P61 |
| Bocht kort RVS 90° DN | P61 |
| Bocht RVS 90° | P61 |
| Bocht RVS 90° lang | P61 |
| Bocht kort RVS 90° 3D | P62 |
| U-bocht RVS | P62 |
| Verloopsok RVS | P62 |
| T-stuk RVS inch | P63 |
| T-stuk RVS DN | P63 |
| Kruisstuk RVS | P63 |
| Inloopbocht | P63 |
| RVS verbindingspijp | P63 |
| RVS bocht 90° | P63 |
| Clamp bocht 45° | P64 |
| Clamp bocht 90° | P64 |
| Clamp walskoppeling | P64 |
| Wals ferrule | P64 |
| Afdichting | P65 |
| Afdichting silicone | P65 |
| Triclover V-klem licht | P65 |
| Triclover V-klem zwaar | P65 |
| RVS klemkoppeling | P66 |
| Mof wit | P66 |
| RVS klemkoppeling blauw | P66 |
| Mof blauw | P66 |
| Nylon koppeling | P67 |
| Mof | P67 |
| Walskoppeling inch SMS | P67 |
| Afdichting voor walskoppeling inch SMS | P67 |
| Walskoppeling inch | P67 |
| Walskoppeling DN | P68 |
| Afdichting | P68 |
| Montage sleutel | P68 |
| Wals inch | P68 |
| Wals \| DN | P69 |
| Zaagklemblok inch | P69 |
| Zaagklemblok DN | P69 |
| Walsklemblok DN | P69 |

| | |
|---|---|
| Einddop rubber | P70 |
| Einddop rubber met RVS sproeiplaat | P70 |
| Einddop rubber met RVS pijpje | P70 |
| Stop | P70 |
| Afsluitkapje | P70 |
| Vlinderklepkraan RVS | P71 |
| Vlinderklepkraan \| RVS met hendel | P71 |
| Mof voor vlinderklepkraan | P71 |
| Vlinderklepkraan rubber | P71 |
| Doorvoerkraan wit | P71 |
| Doorvoerkraan groen/blauw | P72 |
| Tweewegkraan | P72 |
| Aanboorzadels | P72 |
| Vacuümleidingafsluiter | P73 |
| Vacuümleidingafsluiter wit imperial | P73 |
| Buisklem Easy Click | P73 |
| Buisklem | P74 |
| Buisklem met 1/2” draad | P74 |
| Accessoires voor buisklemmen | P74 |
| Mini kogelkraan | P74 |
| Kogelkraan | P75 |
| Kogelkraan messing stalen hendel | P75 |
| Kogelkraan messing RVS hendel | P75 |
| Aftapventiel kunststof | P75 |
| Aftapventiel kunststof corr. DeLaval | P76 |
| Aftapventiel messing vernikkeld | P76 |
| Aftapventiel rubber corr. DeLaval | P76 |
| Aftapventiel rubber corr. Gascoigne Melotte | P76 |
| Wateraflaatventiel corr. Westfalia | P76 |
| Sok PVC | P76 |
| Verloopsok PVC | P77 |
| Inzet verloopsok PVC | P77 |
| T-stuk PVC | P77 |
| Knie 45° PVC | P77 |
| Knie 90° \| PVC | P78 |
| Bocht PVC | P78 |
| Lijmkap PVC | P78 |
| PVC isolatietape | P79 |
| Afdichtingstape | P79 |
| Afdichtingsdraad | P79 |

| | |
|---|---|
| Lijm | P79 |
| Reiniger | P79 |
| Tussenklep horizontaal messing | P80 |
| Tussenklep messing | P80 |
| Messing vlotterkraan | P80 |
| Vlotterbal | P80 |
| Vacuümkraan haaks | P80 |
| Vacuümkraan recht | P81 |
| Klemkraan haaks 90° | P81 |
| Klemkraan | P81 |
| Vacuümventiel | P81 |
| Vacuümventiel verbindingspijpje | P81 |
| Afdichtingsrubber voor diverse vacuümkranen | P81 |

## RVS melkinlaten recht

| | |
|---|---|
| **1300512** | Melkinlaatpunt \| RVS \| recht \| 1½" \| Ø 14-16 mm |
| **1300513** | Melkinlaatpunt \| RVS \| recht \| 2" \| Ø 14-16 mm |
| **1300514** | Melkinlaatpunt \| RVS \| recht \| 2½" \| Ø 14-16 mm |
| **1300515** | Melkinlaatpunt \| RVS \| recht \| 3" \| Ø 14-16 mm |
| **1300516** | Melkinlaatpunt \| RVS \| recht \| 1½" \| Ø 16-18 mm |
| **1300517** | Melkinlaatpunt \| RVS \| recht \| 2" \| Ø 16-18 mm |
| **1300518** | Melkinlaatpunt \| RVS \| recht \| 2½" \| Ø 16-18 mm |
| **1300519** | Melkinlaatpunt \| RVS \| recht \| 3" \| Ø 16-18 mm |
| **1300520** | Melkinlaatpunt \| RVS \| recht \| 1½" \| Ø 20-22 mm |
| **1300521** | Melkinlaatpunt \| RVS \| recht \| 2½" \| Ø 20-22 mm |
| **1300522** | Melkinlaatpunt \| RVS \| recht \| 2" \| Ø 20-22 mm |
| **1300523** | Melkinlaatpunt \| RVS \| recht \| 3" \| Ø 20-22 mm |
| **1300554** | Melkinlaatpunt \| RVS \| recht \| 1½" \| Ø 24-26 mm |
| **1300555** | Melkinlaatpunt \| RVS \| recht \| 2" \| Ø 24-26 mm |
| **1300556** | Melkinlaatpunt \| RVS \| recht \| 2½" \| Ø 24-26 mm |
| **1300557** | Melkinlaatpunt \| RVS \| recht \| 3" \| Ø 24-26 mm |

## RVS melkinlaten 90°

| | |
|---|---|
| **1300524** | Melkinlaatpunt \| RVS \| 90° \| 1½" \| 14-16 mm |
| **1300525** | Melkinlaatpunt \| RVS \| 90° \| 2" \| 14-16 mm |
| **1300526** | Melkinlaatpunt \| RVS \| 90° \| 2½" \| 14-16 mm |
| **1300539** | Melkinlaatpunt \| RVS \| 90° \| 3" \| 14-16 mm |
| **1300528** | Melkinlaatpunt \| RVS \| 90° \| 1½" \| 16-18 mm |
| **1300529** | Melkinlaatpunt \| RVS \| 90° \| 2" \| 16-18 mm |
| **1300534** | Melkinlaatpunt \| RVS \| 90° \| 2½" \| 16-18 mm |
| **1300538** | Melkinlaatpunt \| RVS \| 90° \| 3" \| 16-18 mm |
| **1300532** | Melkinlaatpunt \| RVS \| 90° \| 1½" \| 20-22 mm |
| **1300533** | Melkinlaatpunt \| RVS \| 90° \| 2" \| 20-22 mm |
| **1300552** | Melkinlaatpunt \| RVS \| 90° \| 2½" \| 20-22 mm |
| **1300539** | Melkinlaatpunt \| RVS \| 90° \| 3" \| 20-22 mm |

## RVS melkinlaten 90° parallel

| | |
|---|---|
| **1300585** | Melkinlaatpunt \| RVS \| 90° \| 1½" \| 14-16 mm |
| **1300586** | Melkinlaatpunt \| RVS \| 90° \| 2" \| 14-16 mm |
| **1300587** | Melkinlaatpunt \| RVS \| 90° \| 2½" \| 14-16 mm |
| **1300588** | Melkinlaatpunt \| RVS \| 90° \| 3" \| 14-16 mm |
| **1300589** | Melkinlaatpunt \| RVS \| 90° \| 1½" \| 16-18 mm |
| **1300590** | Melkinlaatpunt \| RVS \| 90° \| 2" \| 16-18 mm |
| **1300591** | Melkinlaatpunt \| RVS \| 90° \| 2½" \| 16-18 mm |
| **1300592** | Melkinlaatpunt \| RVS \| 90° \| 3" \| 16-18 mm |
| **1300594** | Melkinlaatpunt \| RVS \| 90° \| 2" \| 20-22 mm |
| **1300595** | Melkinlaatpunt \| RVS \| 90° \| 2½" \| 20-22 mm |
| **1300596** | Melkinlaatpunt \| RVS \| 90° \| 3" \| 20-22 mm |

## RVS melkinlaten 180°

| | |
|---|---|
| **1300536** | Melkinlaatpunt \| RVS \| 180° \| 1½" \| 14-16 mm |
| **1300537** | Melkinlaatpunt \| RVS \| 180° \| 2" \| 14-16 mm |
| **1300542** | Melkinlaatpunt \| RVS \| 180° \| 2½" \| 14-16 mm |
| **1300543** | Melkinlaatpunt \| RVS \| 180° \| 3" \| 14-16 mm |
| **1300540** | Melkinlaatpunt \| RVS \| 180° \| 1½" \| 16-18 mm |
| **1300541** | Melkinlaatpunt \| RVS \| 180° \| 2" \| 16-18 mm |
| **1300546** | Melkinlaatpunt \| RVS \| 180° \| 2½" \| 16-18 mm |
| **1300547** | Melkinlaatpunt \| RVS \| 180° \| 3" \| 16-18 mm |
| **1300548** | Melkinlaatpunt \| RVS \| 180° \| 1½" \| 20-22 mm |
| **1300549** | Melkinlaatpunt \| RVS \| 180° \| 2" \| 20-22mm |
| **1300550** | Melkinlaatpunt \| RVS \| 180° \| 2½" \| 20-22 mm |
| **1300551** | Melkinlaatpunt \| RVS \| 180° \| 3" \| 20-22 mm |

## Afdichtingen voor melkinlaten met pijpbeugel

| | |
|---|---|
| **1300564** | Afdichting \| voor melkinlaatpunt met pijpbeugel \| Ø 16 mm |
| **1300565** | Afdichting \| voor melkinlaatpunt met pijpbeugel \| Ø 18 mm |
| **1300566** | Afdichting \| voor melkinlaatpunt met pijpbeugel \| Ø 22 mm |

## RVS melkinlaten recht

| | |
|---|---|
| **1300435** | Melkinlaatpunt \| RVS \| slangklem \| recht \| 1½" \| Ø 14-16 mm |
| **1300436** | Melkinlaatpunt \| RVS \| slangklem \| recht \| 2" \| Ø 14-16 mm |
| **1300437** | Melkinlaatpunt \| RVS \| slangklem \| recht \| 2½"-3" \| Ø 14-16 mm |
| **1300438** | Melkinlaatpunt \| RVS \| slangklem \| recht \| 1½" \| Ø 16-18 mm |
| **1300439** | Melkinlaatpunt \| RVS \| slangklem \| recht \| 2" \| Ø 16-18 mm |
| **1300440** | Melkinlaatpunt \| RVS \| slangklem \| recht \| 2½"-3" \| Ø 16-18 mm |
| **1310666** | Melkinlaatpunt \| RVS \| slangklem \| recht \| 3½"-4" \| Ø 16-18 mm |
| **1300441** | Melkinlaatpunt \| RVS \| slangklem \| recht \| 1½" \| Ø 20-22 mm |
| **1300442** | Melkinlaatpunt \| RVS \| slangklem \| recht \| 2" \| Ø 20-22 mm |
| **1300443** | Melkinlaatpunt \| RVS \| slangklem \| recht \| 2½"-3" \| Ø 20-22 mm |
| **1310664** | Melkinlaatpunt \| RVS \| slangklem \| recht \| 3½"-4" \| Ø 20-22 mm |
| **1300444** | Melkinlaatpunt \| RVS \| slangklem \| recht \| 2" \| Ø 24-26 mm |
| **1300445** | Melkinlaatpunt \| RVS \| slangklem \| recht \| 2½"-3" \| Ø 24-26 mm |

## RVS melkinlaten 90° haaks

| | |
|---|---|
| **1300446** | Melkinlaatpunt \| RVS \| slangklem \| 90° \| haaks \| 1½" \| Ø 14-16 mm |
| **1300447** | Melkinlaatpunt \| RVS \| slangklem \| 90° \| haaks \| 2" \| Ø 14-16 mm |
| **1300448** | Melkinlaatpunt \| RVS \| slangklem \| 90° \| haaks \| 2½"-3" \| Ø 14-16 mm |
| **1300449** | Melkinlaatpunt \| RVS \| slangklem \| 90° \| haaks \| 1½" \| Ø 16-18 mm |
| **1300450** | Melkinlaatpunt \| RVS \| slangklem \| 90° \| haaks \| 2" \| Ø 16-18 mm |
| **1300451** | Melkinlaatpunt \| RVS \| slangklem \| 90° \| haaks \| 2½"-3" \| Ø 16-18 mm |

## RVS melkinlaten 90° parallel

| | |
|---|---|
| **1300484** | Melkinlaatpunt \| RVS \| slangklem \| 90° \| parallel \| 1½" \| Ø 14-16 mm |
| **1300485** | Melkinlaatpunt \| RVS \| slangklem \| 90° \| parallel \| 2" \| Ø 14-16 mm |
| **1300486** | Melkinlaatpunt \| RVS \| slangklem \| 90° \| parallel \| 2½"-3" \| Ø 14-16 mm |
| **1300487** | Melkinlaatpunt \| RVS \| slangklem \| 90° \| parallel \| 1½" \| Ø 16-18 mm |
| **1300488** | Melkinlaatpunt \| RVS \| slangklem \| 90° \| parallel \| 2" \| Ø 16-18 mm |
| **1300489** | Melkinlaatpunt \| RVS \| slangklem \| 90° \| parallel \| 2½"-3" \| Ø 16-18 mm |
| **1300490** | Melkinlaatpunt \| RVS \| slangklem \| 90° \| parallel \| 1½" \| Ø 20-22 mm |
| **1300491** | Melkinlaatpunt \| RVS \| slangklem \| 90° \| parallel \| 2" \| Ø 20-22 mm |
| **1300492** | Melkinlaatpunt \| RVS \| slangklem \| 90° \| parallel \| 2½"-3" \| Ø 20-22 mm |

## RVS melkinlaten 90° 45° links

| | |
|---|---|
| **1300457** | Melkinlaatpunt \| RVS \| slangklem \| 90° \| 45° links \| 1½" \| Ø 14-16 mm |
| **1300458** | Melkinlaatpunt \| RVS \| slangklem \| 90° \| 45° links \| 2" \| Ø 14-16 mm |
| **1300459** | Melkinlaatpunt \| RVS \| slangklem \| 90° \| 45° links \| 2½"-3" \| Ø 14-16 mm |
| **1300460** | Melkinlaatpunt \| RVS \| slangklem \| 90° \| 45° links \| 1½" \| Ø 16-18 mm |
| **1300461** | Melkinlaatpunt \| RVS \| slangklem \| 90° \| 45° links \| 2" \| Ø 16-18 mm |
| **1300462** | Melkinlaatpunt \| RVS \| slangklem \| 90° \| 45° links \| 2½"-3" \| Ø 16-18 mm |

## RVS melkinlaten 180°

| | |
|---|---|
| **1300475** | Melkinlaatpunt \| RVS \| slangklem \| 180° \| 1½" \| Ø 14-16 mm |
| **1300476** | Melkinlaatpunt \| RVS \| slangklem \| 180° \| 2" \| Ø 14-16 mm |
| **1300477** | Melkinlaatpunt \| RVS \| slangklem \| 180° \| 2½"-3" \| Ø 14-16 mm |
| **1300478** | Melkinlaatpunt \| RVS \| slangklem \| 180° \| 1½" \| Ø 16-18 mm |
| **1300479** | Melkinlaatpunt \| RVS \| slangklem \| 180° \| 2" \| Ø 16-18 mm |
| **1300480** | Melkinlaatpunt \| RVS \| slangklem \| 180° \| 2½"-3" \| Ø 16-18 mm |

## Afdichtingen 35 x 33 mm

| | |
|---|---|
| **1300509** | Afdichting \| 35 x 33 mm \| Ø 16 mm |
| **1300510** | Afdichting \| 35 x 33 mm \| Ø 18 mm |
| **1300511** | Afdichting \| 35 x 33 mm \| Ø 22 mm |
| **1311060** | Afdichting \| 35 x 33 mm \| Ø 24,5 mm |

## RVS melkinlaten 180° met draad

| | |
|---|---|
| **1300600** | Melkinlaatpunt \| RVS \| ⅜" draad \| slangklem Ø 32-51 mm |
| **1300602** | Melkinlaatpunt \| RVS \| ⅜" draad \| slangklem Ø 60-80 mm |
| **1300604** | Melkinlaatpunt \| RVS \| ⅜" draad \| slangklem Ø 80-100 mm |
| **1300601** | Melkinlaatpunt \| RVS \| 1" draad \| slangklem Ø 32-51 mm |
| **1300603** | Melkinlaatpunt \| RVS \| 1" draad \| slangklem Ø 60-80 mm |
| **1300605** | Melkinlaatpunt \| RVS \| 1" draad \| slangklem Ø 80-100 mm |
| **1307112** | Afdichting \| 55 x 55 mm \| Ø 35 mm |

## RVS slangklem

| | |
|---|---|
| **1309862** | Slangklem \| RVS \| 8-16 mm |
| **1301687** | Slangklem \| RVS \| 12-22 mm |
| **1301688** | Slangklem \| RVS \| 16-27 mm |
| **1301689** | Slangklem \| RVS \| 25-40 mm |
| **1309864** | Slangklem \| RVS \| 40-60 mm |
| **1300500** | Slangklem \| RVS \| 32-50 mm |
| **1300501** | Slangklem \| RVS \| 50-70 mm |
| **1300502** | Slangklem \| RVS \| 60-80 mm |
| **1300503** | Slangklem \| RVS \| 80-100 mm |
| **1300530** | Slangklem \| RVS \| 90-110 mm |
| **1300531** | Slangklem \| RVS \| 100-120 mm |
| **1300504** | Slangklem \| RVS \| 32-50 mm \| geknipt |
| **1300505** | Slangklem \| RVS \| 50-70 mm \| geknipt |
| **1300506** | Slangklem \| RVS \| 60-80 mm \| geknipt |
| **1300507** | Slangklem \| RVS \| 80-100 mm \| geknipt |

## Melkinlaatpunt kunststof

| | |
|---|---|
| **1300432** | Melkinlaatpunt \| kunststof \| Ø 40 mm \| pijpje Ø 16 mm |
| **1300428** | Melkinlaatpunt \| kunststof \| Ø 50 mm \| pijpje Ø 16 mm |

## Schuifkraan

| | |
|---|---|
| **1300424** | Schuifkraan \| kunststof \| Ø 1½" - 14 mm \| inclusief afdichting |
| **1300425** | Schuifkraan \| kunststof \| Ø 2" - 14 mm \| inclusief afdichting |
| **1300426** | Schuifkraan \| kunststof \| Ø 1½"-16 mm \| inclusief afdichting |
| **1300427** | Schuifkraan \| kunststof \| Ø 2"- 16 mm \| inclusief afdichting |

## RVS opener

| | |
|---|---|
| **1300495** | Opener \| RVS \| Ø 14 x 16 mm \| voor melkinlaatpunten |
| **1300496** | Opener \| RVS \| Ø 16 x 18 mm \| voor melkinlaatpunten |
| **1307100** | Opener \| RVS \| 180° gedraaid \| Ø 14 x 16 mm \| voor melkinlaat-punten |
| **1300497** | Opener \| RVS \| 180° gedraaid \| Ø 16 x 18 mm \| voor melkinlaat-punten |

## Onderdelen voor schuifkraan

| | |
|---|---|
| **1300498** | Schuifplaatje \| RVS |
| **1300493** | Bovenste afdichtingsrubber \| voor blauwe kraan |
| **1300494** | Onderste afdichtingsrubber \| voor blauwe kraan |

## Combi kraan corr. DeLaval

| | |
|---|---|
| **1311080** | Combi kraan \| 40 mm \| corr. Delaval MCP100 997.590-82 |
| **1311090** | Combi kraan \| 51 mm \| corr. Delaval MCP100 997.590-82 |
| **1311092** | Opener \| corr. Delaval MCP100 997.520-01 |
| **1308213** | Afdichting \| voor combi kraan 40 mm \| corr. DeLaval 965.423-01 |
| **1308214** | Afdichting \| voor combi kraan 52 mm \| corr. DeLaval 965.423-01 |
| **1309771** | Rubber ring \| corr. DeLaval 968.501-01 |

## Combi kraan

| | |
|---|---|
| **1330060** | Combi kraan \| compleet \| Ø 52 mm \| voor 40 mm vacuümleiding |
| **1330070** | Combi kraan \| compleet \| Ø 52 mm \| voor 50 mm vacuümleiding |
| **1330068** | Combi kraan \| Ø 52 mm |
| **1330065** | Opener \| RVS \| voor combi kraan Ø 16 mm en Ø 18 mm |

## Afdichtingen

| | |
|---|---|
| **1300415** | Bovenste afdichting \| Ø 14-16 mm \| voor RVS melkinlaat |
| **1300416** | Bovenste afdichting \| Ø 16-18 mm \| voor RVS melkinlaat |
| **1300244** | Afdichting \| 26 x 23 mm \| voor Ø 16 mm |
| **1300423** | Afdichting \| 30 x 30 mm \| voor Ø 18mm |

## Sok silicone

| | |
|---|---|
| **1307063** | Sok \| silicone \| Ø 32 mm |
| **1307064** | Sok \| silicone \| Ø 40 mm |
| **1307065** | Sok \| silicone \| Ø 50 mm |

## T-stuk silicone

| | |
|---|---|
| **1307069** | T-stuk \| silicone \| Ø 32 mm |
| **1307070** | T-stuk \| silicone \| Ø 40 mm |
| **1307071** | T-stuk \| silicone \| Ø 50 mm |

## Kniestuk silicone

| | |
|---|---|
| **1307066** | Kniestuk \| silicone \| Ø 32 mm \| 90° |
| **1307067** | Kniestuk \| silicone \| Ø 40 mm \| 90° |
| **1307068** | Kniestuk \| silicone \| Ø 50 mm \| 90° |



## Bocht silicone

| | |
|---|---|
| **1309730** | Bocht \| silicone \| Ø 32 mm |

## Sok rubber

| | |
|---|---|
| **1301271** | Sok \| rubber \| Ø 30 mm |
| **1301272** | Sok \| rubber \| Ø 38 mm |
| **1301273** | Sok \| rubber \| Ø 40 mm |
| **1301274** | Sok \| rubber \| Ø 50 mm |
| **1301275** | Sok \| rubber \| Ø 63,5 mm |
| **1301276** | Sok \| rubber \| Ø 76,2 mm |
| **1309822** | Sok \| rubber \| Ø 90 mm |
| **1309823** | Sok \| rubber \| Ø 110 mm |
| **1310650** | Sok \| rubber \| Ø 125 mm |

## Verloopsok rubber conisch

| | |
|---|---|
| **1300357** | Verloopsok \| rubber \| Ø 40 x 30 mm |
| **1300358** | Verloopsok \| rubber \| Ø 50 x 40 mm \| kort model 83 mm |
| **1300359** | Verloopsok \| rubber \| Ø 63,5 x 50 mm |
| **1310990** | Verloopsok \| rubber \| Ø 76 x 63 mm |
| **1310991** | Verloopsok \| rubber \| Ø 90 x 76 mm |

## Verloopsok rubber

| | |
|---|---|
| **1309826** | Verloopsok \| rubber \| Ø 37 x 23,5 mm |
| **1309827** | Verloopsok \| rubber \| Ø 37 x 30,5 mm |
| **1309829** | Verloopsok \| rubber \| Ø 45 x 37 mm |
| **1310621** | Verloopsok \| rubber \| Ø 48 x 30 mm |

## Verloopsok rubber lang model

| | |
|---|---|
| **1316478** | Verloopsok \| rubber \| Ø 50 x 40 mm \| lang model 145 mm |

## Verloopsok rubber corr. DeLaval

| | |
|---|---|
| **1316475** | Verloopsok \| rubber \| Ø 38 x 32 mm \| corr. DeLaval 950.723-01 |

## Verloopsok rubber corr. Miele

| | |
|---|---|
| **1330084** | Verloopsok \| rubber \| Ø 50 x 40 mm \| corr. Miele 1854480 |

## T-stuk rubber

| | |
|---|---|
| **1300368** | T-stuk \| rubber \| Ø 30 mm |
| **1300369** | T-stuk \| rubber \| Ø 38 mm |
| **1300370** | T-stuk \| rubber \| Ø 40 mm |
| **1300371** | T-stuk \| rubber \| Ø 50 mm |
| **1300372** | T-stuk \| rubber \| Ø 63,5 mm |
| **1309813** | T-stuk \| rubber \| Ø 76 mm |

## Verloop T-stuk rubber

| | |
|---|---|
| **1310636** | T-stuk met verloop \| rubber \| Ø 50-50-38 mm \| 90° |

## Verloop T-stuk rubber corr. Westfalia

| | |
|---|---|
| **1310388** | T-stuk met verloop \| rubber \| Ø 49-28-14 mm \| 90° \| corr. Westfalia 0018-1434-700 |
| **1310389** | T-stuk met verloop \| rubber \| Ø 49-38-14 mm \| 90° \| corr. Westfalia 0018-1437-700 |

## Kniestuk rubber

| | |
|---|---|
| **1300360** | Kniestuk \| rubber \| Ø 25 mm \| 90° |
| **1300361** | Kniestuk \| rubber \| Ø 30 mm \| 90° |
| **1301698** | Kniestuk \| rubber \| Ø 38 mm \| 90° |
| **1300362** | Kniestuk \| rubber \| Ø 40 mm \| 90° |
| **1300363** | Kniestuk \| rubber \| Ø 50 mm \| 90° |
| **1300364** | Kniestuk \| rubber \| Ø 63 mm \| 90° |
| **1300365** | Kniestuk \| rubber \| Ø 76,2 mm \| 90° |

## Verloopkniestuk rubber

| | |
|---|---|
| **1300366** | Verloopkniestuk \| rubber \| Ø 40-30 mm \| 90° |
| **1300367** | Verloopkniestuk \| rubber \| Ø 50-40 mm \| 90° |
| **1310511** | Verloopkniestuk \| rubber \| Ø 63-50 mm \| 90° |
| **1310512** | Verloopkniestuk \| rubber \| Ø 76-63 mm \| 90° |

## Verloopkniestuk rubber corr. Miele

| | |
|---|---|
| **1308346** | Verloopkniestuk \| rubber \| Ø 40-30 mm \| corr. Miele |

## Bocht lang rubber

| | |
|---|---|
| **1309800** | Bocht \| lang \| rubber \| Ø 30 mm \| 90° |
| **1309801** | Bocht \| lang \| rubber \| Ø 40 mm \| 90° |

## Verloopbocht lang rubber

| | |
|---|---|
| **1310892** | Verloopbocht \| lang \| rubber \| Ø 32 x 38 mm \| 90° |

## Bocht RVS 45° DN

| | |
|---|---|
| **1311915** | Bocht \| RVS \| 45° \| DN25 \| Ø 28 mm |
| **1311920** | Bocht \| RVS \| 45° \| DN32 \| Ø 34 mm |
| **1311925** | Bocht \| RVS \| 45° \| DN40 \| Ø 40 mm |
| **1311930** | Bocht \| RVS \| 45° \| DN50 \| Ø 52 mm |
| **1311935** | Bocht \| RVS \| 45° \| DN65 \| Ø 70 mm |

## Bocht RVS 45° inch

| | |
|---|---|
| **1311704** | Bocht \| RVS \| 45° \| 1" \| Ø 25,4 mm \| kort |
| **1311707** | Bocht \| RVS \| 45° \| 1¼" \| Ø 31,8 mm \| kort |
| **1311708** | Bocht \| RVS \| 45° \| 1½" \| Ø 38,1 mm \| kort |
| **1311709** | Bocht \| RVS \| 45° \| 2" \| Ø 50,8 mm \| kort |
| **1311714** | Bocht \| RVS \| 45° \| 2½" \| Ø 63,5 mm \| kort |
| **1311734** | Bocht \| RVS \| 45° \| 3" \| Ø 76,1 mm \| kort |

## Bocht kort RVS 90° inch

| | |
|---|---|
| **1311238** | Knie \| RVS \| 90° \| 1" \| Ø 25,4 mm \| kort |
| **1311203** | Knie \| RVS \| 90° \| 1¼" \| Ø 31,8 mm \| kort |
| **1311204** | Knie \| RVS \| 90° \| 1½" \| Ø 38,1 mm \| kort |
| **1311206** | Knie \| RVS \| 90° \| 2" \| Ø 50,8 mm \| kort |
| **1311207** | Knie \| RVS \| 90° \| 2½" \| Ø 63,5 mm \| kort |
| **1311209** | Knie \| RVS \| 90° \| 3" \| Ø 76,1 mm \| kort |

## Bocht kort RVS 90° DN

| | |
|---|---|
| **1311701** | Knie \| RVS \| 90° \| DN25 \| Ø 28 mm \| kort |
| **1311702** | Knie \| RVS \| 90° \| DN32 \| Ø 34 mm \| kort |
| **1311703** | Knie \| RVS \| 90° \| DN40 \| Ø 40 mm \| kort |
| **1311705** | Knie \| RVS \| 90° \| DN50 \| Ø 52 mm \| kort |
| **1311706** | Knie \| RVS \| 90° \| DN65 \| Ø 70 mm \| kort |

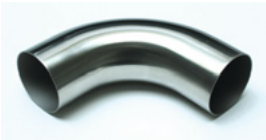

## Bocht RVS 90°

| | |
|---|---|
| **1300400** | Bocht \| RVS \| 90° \| Ø 40 mm \| 182 x 182 mm \| R 80 mm |
| **1300401** | Bocht \| RVS \| 90° \| Ø 50,8 mm \| 223 x 223 mm \| R 102 mm |
| **1300402** | Bocht \| RVS \| 90° \| Ø 63,5 mm \| 265 x 265 mm \| R 132 mm |
| **1300403** | Bocht \| RVS \| 90° \| Ø 76,2 mm \| 295 x 295 mm \| R 152 mm |

## Bocht RVS 90° lang

| | |
|---|---|
| **1311249** | Bocht \| RVS \| 90° \| Ø 31,75 mm \| 1250 x 750 mm \| R 100 mm |
| **1300404** | Bocht \| RVS \| 90° \| Ø 40 mm \| 1250 x 750 mm \| R 180 mm |
| **1300405** | Bocht \| RVS \| 90° \| Ø 50,8 mm \| 1250 x 750 mm \| R 102 mm |
| **1300406** | Bocht \| RVS \| 90° \| Ø 63,5 mm \| 1250 x 750 mm \| R 132 mm |
| **1300407** | Bocht \| RVS \| 90° \| Ø 76,2 mm \| 1250 x 750 mm \| R 152 mm |
| **1300408** | Bocht \| RVS \| 90° \| Ø 101,6 mm \| 1250 x 750 mm \| R305 mm |

## Bocht kort RVS 90° 3D

| | |
|---|---|
| **1311711** | Bocht \| RVS \| 3D \| 90° \| Ø 25 mm \| R 75 mm \| kort |
| **1311713** | Bocht \| RVS \| 3D \| 90° \| Ø 32 mm \| R 93 mm \| kort |
| **1311715** | Bocht \| RVS \| 3D \| 90° \| Ø 38,1 mm \| R 115 mm \| kort |
| **1311717** | Bocht \| RVS \| 3D \| 90° \| Ø 40 mm \| R 120 mm \| kort |
| **1311719** | Bocht \| RVS \| 3D \| 90° \| Ø 50,8 mm \| R 150 mm \| kort |
| **1311722** | Bocht \| RVS \| 3D \| 90° \| Ø 52 mm \| R 156 mm \| kort |
| **1311721** | Bocht \| RVS \| 3D \| 90° \| Ø 63,5 mm \| R 185 mm \| kort |
| **1311723** | Bocht \| RVS \| 3D \| 90° \| Ø 70 mm \| R 210 mm \| kort |
| **1311724** | Bocht \| RVS \| 3D \| 90° \| Ø 76 mm \| R 215 mm \| kort |

## U-bocht RVS

| | |
|---|---|
| **1311237** | U-bocht \| RVS \| 180° \| Ø 31,75 mm \| R 64 mm |
| **1311241** | U-bocht \| RVS \| 180° \| Ø 40 mm \| R 80 mm |
| **1311244** | U-bocht \| RVS \| 180° \| Ø 50,8 mm \| R 102 mm |
| **1311246** | U-bocht \| RVS \| 180° \| Ø 63,5 mm \| R 132 mm |
| **1311247** | U-bocht \| RVS \| 180° \| Ø 76,2 mm \| R 152 mm |

## Verloopsok RVS

| | |
|---|---|
| **1311353** | Verloopsok \| RVS \| Ø 32 x 25 mm \| 1¼" x 1" |
| **1311355** | Verloopsok \| RVS \| Ø 38 x 32 mm \| 1½" x 1¼" |
| **1311357** | Verloopsok \| RVS \| Ø 40 x 32 mm \| 40 mm x 1¼" |
| **1307809** | Verloopsok \| RVS \| Ø 50 x 40 mm |
| **1311359** | Verloopsok \| RVS \| Ø 50,8 x 32 mm \| 2" x 1¼" |
| **1311361** | Verloopsok \| RVS \| Ø 50,8 x 38 mm \| 2" x 1½" |
| **1311363** | Verloopsok \| RVS \| Ø 50,8 x 40 mm \| 2" x 40 mm |
| **1311365** | Verloopsok \| RVS \| Ø 76 x 38 mm \| 3" x 1½" |
| **1311367** | Verloopsok \| RVS \| Ø 76 x 50 mm \| 3" x 2" |
| **1311369** | Verloopsok \| RVS \| Ø 76 x 63 mm \| 3" x 2½" |

## T-stuk RVS inch

| | |
|---|---|
| **1330052** | T-stuk \| RVS \| 1" \| Ø 25,4 mm |
| **1330054** | T-stuk \| RVS \| 1¼" \| Ø 31,8 mm |
| **1330056** | T-stuk \| RVS \| 1½" \| Ø 38,1 mm |
| **1310415** | T-stuk \| RVS \| 2" \| Ø 50,8 mm |
| **1310409** | T-stuk \| RVS \| 2½" \| Ø 63,5 mm |
| **1310451** | T-stuk \| RVS \| 3" \| Ø 76,1 mm |

## T-stuk RVS DN

| | |
|---|---|
| **1330042** | T-stuk \| RVS \| DN25 \| Ø 28 mm |
| **1330044** | T-stuk \| RVS \| DN32 \| Ø 34 mm |
| **1330046** | T-stuk \| RVS \| DN40 \| Ø 40 mm |
| **1330048** | T-stuk \| RVS \| DN50 \| Ø 52 mm |
| **1330049** | T-stuk \| RVS \| DN65 \| Ø 70 mm |

## Kruisstuk RVS

| | |
|---|---|
| **1315088** | Kruisstuk \| RVS \| Ø 52 mm \| DIN11851 |

## Inloopbocht

| | |
|---|---|
| **1340465** | Inloopbocht \| voor tank \| Ø 30 mm \| corr. Westfalia 7038-2622-000 |

## RVS verbindingspijp

| | |
|---|---|
| **1311290** | Verbindingspijp \| RVS \| Ø 16 x 1 x 100 mm |
| **1311292** | Verbindingspijp \| RVS \| Ø 18 x 1 x 100 mm |
| **1311294** | Verbindingspijp \| RVS \| Ø 22 x 1 x 50 mm |
| **1311296** | Verbindingspijp \| RVS \| Ø 22 x 1 x 100 mm |

## RVS bocht 90°

| | |
|---|---|
| **1311532** | RVS bochtje \| 90° \| Ø 14-16 mm |
| **1311534** | RVS bochtje \| 90° \| Ø 16-18 mm |
| **1311536** | RVS bochtje \| 90° \| Ø 20-22 mm |

## Clamp bocht 45°

| | |
|---|---|
| **1330439** | Clamp bocht \| 45° \| 1½" |
| **1330455** | Clamp bocht \| 45° \| 2" |
| **1330458** | Clamp bocht \| 45° \| 2½" |
| **1330460** | Clamp bocht \| 45° \| DN40 |
| **1330465** | Clamp bocht \| 45° \| DN50 |

## Clamp bocht 90°

| | |
|---|---|
| **1330446** | Clamp bocht \| 90° \| 1¼" |
| **1330448** | Clamp bocht \| 90° \| 1½" |
| **1330450** | Clamp bocht \| 90° \| 2" |
| **1330456** | Clamp bocht \| 90° \| 2½" |
| **1330457** | Clamp bocht \| 90° \| 3" |
| **1330440** | Clamp bocht \| 90° \| DN40 |
| **1330452** | Clamp bocht \| 90° \| DN50 |

## Clamp walskoppeling

| | |
|---|---|
| **1330330** | Clamp walskoppeling \| Ø 25,4 mm \| 1" \| compleet |
| **1330332** | Clamp walskoppeling \| Ø 38,1 mm \| 1½" \| compleet |
| **1330342** | Clamp walskoppeling \| Ø 40 mm \| DN40 \| compleet |
| **1330334** | Clamp walskoppeling \| Ø 50,8 mm \| 2" \| compleet |
| **1330344** | Clamp walskoppeling \| Ø 52 mm \| DN50 \| compleet |
| **1330335** | Clamp walskoppeling \| Ø 63,5 mm \| 2½" \| compleet |
| **1330336** | Clamp walskoppeling \| Ø 76,2 mm \| 3" \| compleet |
| **1330337** | Clamp walskoppeling \| Ø 101,6 mm \| 4" \| compleet |

## Wals ferrule

| | |
|---|---|
| **1330325** | Wals ferrule \| Ø 25,4 mm \| 1" |
| **1330338** | Wals ferrule \| Ø 38,1 mm \| 1½" |
| **1330340** | Wals ferrule \| Ø 40 mm \| DN40 |
| **1330350** | Wals ferrule \| Ø 50,8 mm \| 2" |
| **1330353** | Wals ferrule \| Ø 52 mm \| DN50 |
| **1330363** | Wals ferrule \| Ø 63,5 mm \| 2½" |
| **1330376** | Wals ferrule \| Ø 76,2 mm \| 3" |
| **1330377** | Wals ferrule \| Ø 101,6 mm \| 4" |

## Afdichting

| | |
|---|---|
| **1330022** | Afdichting voor ferrule \| Ø 25,4 mm \| 1" |
| **1330024** | Afdichting voor ferrule \| Ø 38,1 mm \| 1½" \| Ø 40 mm \| DN40 |
| **1330026** | Afdichting voor ferrule \| Ø 50,8 mm \| 2" \| Ø 52 mm \| DN50 |
| **1330028** | Afdichting voor ferrule \| Ø 63,5 mm \| 2½" |
| **1330030** | Afdichting voor ferrule \| Ø 76,2 mm \| 3" |
| **1330032** | Afdichting voor ferrule \| Ø 101,6 mm \| 4" |

## Afdichting silicone

| | |
|---|---|
| **1330670** | Afdichting voor ferrule \| Ø 25,4 mm \| 1" \| silicone |
| **1330672** | Afdichting voor ferrule \| Ø 38,1 mm \| 1½" \| Ø 40 mm \| DN40 \| silicone |
| **1330674** | Afdichting voor ferrule \| Ø 50,8 mm \| 2" \| Ø 52 mm \| DN50 \| silicone |
| **1330676** | Afdichting voor ferrule \| Ø 63,5 mm \| 2½" \| silicone |
| **1330678** | Afdichting voor ferrule \| Ø 76,2 mm \| 3" \| silicone |
| **1330680** | Afdichting voor ferrule \| Ø 101,6 mm \| 4" \| silicone |

## Triclover V-klem licht

| | |
|---|---|
| **1330011** | Triclover V-klem \| RVS \| lichte uitvoering \| Ø 25,4 mm \| 1" |
| **1330006** | Triclover V-klem \| RVS \| lichte uitvoering \| Ø 38,1 mm \| 1½" \| Ø 40 mm \| DN40 |
| **1330007** | Triclover V-klem \| RVS \| lichte uitvoering \| Ø 50,8 mm \| 2" \| DN50 |
| **1330008** | Triclover V-klem \| RVS \| lichte uitvoering \| Ø 63,5 mm \| 2½" |
| **1330009** | Triclover V-klem \| RVS \| lichte uitvoering \| Ø 76,2 mm \| 3" |
| **1330010** | Triclover V-klem \| RVS \| lichte uitvoering \| Ø 101,6 mm \| 4" |

## Triclover V-klem zwaar

| | |
|---|---|
| **1330000** | Triclover V-klem \| RVS \| zware uitvoering \| Ø 25,4 mm \| 1" |
| **1330001** | Triclover V-klem \| RVS \| zware uitvoering \| Ø 38,1 mm \| 1½" \| Ø 40 mm \| DN40 |
| **1330002** | Triclover V-klem \| RVS \| zware uitvoering \| Ø 50,8 mm \| 2" |
| **1330003** | Triclover V-klem \| RVS \| zware uitvoering \| Ø 63,5 mm \| 2½" |
| **1330004** | Triclover V-klem \| RVS \| zware uitvoering \| Ø 76,2 mm \| 3" |
| **1330005** | Triclover V-klem \| RVS \| zware uitvoering \| Ø 101,6 mm \| 4" |

## RVS klemkoppeling

| | |
|---|---|
| **1301072** | Klemkoppeling \| RVS \| Ø 32-34 mm |
| **1301083** | Klemkoppeling \| RVS \| Ø 38-40 mm |
| **1301084** | Klemkoppeling \| RVS \| Ø 50,8-52 mm |
| **1301085** | Klemkoppeling \| RVS \| Ø 63,5 mm |
| **1302170** | Klemkoppeling \| RVS \| Ø 70 mm |
| **1301086** | Klemkoppeling \| RVS \| Ø 76,5 mm |
| **1302175** | Klemkoppeling \| RVS \| Ø 102 mm |

## Mof wit

| | |
|---|---|
| **1301087** | Mof \| rubber \| wit \| Ø 32-34 mm \| 1¼" |
| **1301088** | Mof \| rubber \| wit \| Ø 38-40 mm \| 1½" |
| **1301089** | Mof \| rubber \| wit \| Ø 50,8-52 mm \| 2" |
| **1301090** | Mof \| rubber \| wit \| Ø 63,5mm \| 2½" |
| **1301091** | Mof \| rubber \| wit \| Ø 76,5 mm \| 3" |

## RVS klemkoppeling blauw

| | |
|---|---|
| **1301095** | Klemkoppeling \| RVS \| blauw \| Ø 38-40 mm |
| **1301096** | Klemkoppeling \| RVS \| blauw \| Ø 50,8-52 mm |
| **1301097** | Klemkoppeling \| RVS \| blauw \| Ø 63,5 mm |
| **1301098** | Klemkoppeling \| RVS \| blauw \| Ø 76,5 mm |
| **1302173** | Klemkoppeling \| RVS \| blauw \| Ø 88,9 mm |

## Mof blauw

| | |
|---|---|
| **1301108** | Mof \| rubber \| blauw \| Ø 38-40 mm \| 1½" |
| **1301101** | Mof \| rubber \| blauw \| Ø 50-52 mm \| 2" |
| **1301099** | Mof \| rubber \| blauw \| Ø 63,5mm \| 2½" |
| **1301109** | Mof \| rubber \| blauw \| Ø 76,5 mm \| 3" |
| **1301118** | Mof \| rubber \| blauw \| Ø 88,9 mm \| lengte 100 mm |

## Nylon koppeling

| | |
|---|---|
| **1301104** | Koppeling \| nylon \| Ø 40 mm \| voor RVS leidingen |
| **1301106** | Koppeling \| nylon \| Ø 50,8 mm \| voor RVS leidingen |
| **1301107** | Koppeling \| nylon \| Ø 52 mm \| voor RVS leidingen |

## Mof

| | |
|---|---|
| **1301112** | Mof \| rubber \| Ø 40 mm \| voor RVS leidingen |
| **1301114** | Mof \| rubber \| Ø 50,8 mm \| voor RVS leidingen |
| **1301115** | Mof \| rubber \| Ø 52 mm \| voor RVS leidingen |

## Walskoppeling inch SMS

| | |
|---|---|
| **1307955** | Walskoppeling \| RVS \| 1" \| SMS |
| **1307958** | Walskoppeling \| RVS \| 1½" \| SMS |
| **1307961** | Walskoppeling \| RVS \| 2" \| SMS |
| **1307964** | Walskoppeling \| RVS \| 2½" \| SMS |
| **1307965** | Walskoppeling \| RVS \| 3" \| SMS |

## Afdichting voor walskoppeling inch SMS

| | |
|---|---|
| **1308331** | Afdichting voor walskoppeling SMS \| 1" |
| **1308332** | Afdichting voor walskoppeling SMS \| 1½" |
| **1308333** | Afdichting voor walskoppeling SMS \| 2" |
| **1308334** | Afdichting voor walskoppeling SMS \| 2½" |
| **1308335** | Afdichting voor walskoppeling SMS \| 3" |

## Walskoppeling inch

| | |
|---|---|
| **1307972** | Walskoppeling \| RVS \| 1" \| 25,4 mm |
| **1307973** | Walskoppeling \| RVS \| 1½" \| 38,1 mm |
| **1307974** | Walskoppeling \| RVS \| 2" \| 50,8 mm |
| **1307975** | Walskoppeling \| RVS \| 2½" \| 63,5 mm |
| **1307976** | Walskoppeling \| RVS \| 3" \| 76,2 mm |
| **1307977** | Walskoppeling \| RVS \| 4" \| 101,6 mm |

## Walskoppeling DN

| | |
|---|---|
| **1307950** | Walskoppeling \| RVS \| DN25 |
| **1307953** | Walskoppeling \| RVS \| DN32 |
| **1307956** | Walskoppeling \| RVS \| DN40 |
| **1307959** | Walskoppeling \| RVS \| DN50 |
| **1307962** | Walskoppeling \| RVS \| DN65 |
| **1310778** | Walskoppeling \| RVS \| DN80 |
| **1310780** | Walskoppeling \| RVS \| DN100 |

## Afdichting

| | |
|---|---|
| **1307951** | Afdichting voor walskoppeling \| DN25 \| 1" |
| **1307954** | Afdichting voor walskoppeling \| DN32 \| 1¼" |
| **1307957** | Afdichting voor walskoppeling \| DN40 \| 1½" |
| **1307960** | Afdichting voor walskoppeling \| DN50 \| 2" |
| **1307963** | Afdichting voor walskoppeling \| DN65 \| 2½" |
| **1310782** | Afdichting voor walskoppeling \| DN80 \| 3" |
| **1310785** | Afdichting voor walskoppeling \| DN100 \| 4" |

## Montage sleutel

| | |
|---|---|
| **1314030** | Montage sleutel \| voor walskoppelingen 25-40 mm |
| **1314040** | Montage sleutel \| voor walskoppelingen 50-100 mm |

## Wals inch

| | |
|---|---|
| **1330366** | Wals \| 1" |
| **1330354** | Wals \| 1¼" |
| **1330364** | Wals \| 1½" |
| **1330360** | Wals \| 2" |
| **1330362** | Wals \| 2½" |
| **1330365** | Wals \| 3" |

## Wals | DN

| | |
|---|---|
| **1330345** | Wals \| DN25 |
| **1330356** | Wals \| DN32 |
| **1330358** | Wals \| DN40 |
| **1330361** | Wals \| DN50 |

## Zaagklemblok inch

| | |
|---|---|
| **1330502** | Zaagklemblok \| 1" |
| **1330504** | Zaagklemblok \| 1¼" |
| **1330506** | Zaagklemblok \| 1½" |
| **1330508** | Zaagklemblok \| 2" |
| **1330510** | Zaagklemblok \| 3" |

## Zaagklemblok DN

| | |
|---|---|
| **1330520** | Zaagklemblok \| DN 25 |
| **1330522** | Zaagklemblok \| DN 32 |
| **1330523** | Zaagklemblok \| DN 40 |
| **1330524** | Zaagklemblok \| DN 50 |
| **1330526** | Zaagklemblok \| DN 65 |
| **1330528** | Zaagklemblok \| DN 80 |

## Walsklemblok DN

| | |
|---|---|
| **1330530** | Walsklemblok \| DN 25 |
| **1330532** | Walsklemblok \| DN 32 |
| **1330533** | Walsklemblok \| DN 40 |
| **1330534** | Walsklemblok \| DN 50 |
| **1330536** | Walsklemblok \| DN 65 |
| **1330538** | Walsklemblok \| DN 80 |

## Einddop rubber

| | |
|---|---|
| **1300378** | Einddop \| rubber \| Ø 32 mm |
| **1300379** | Einddop \| rubber \| Ø 38-40 mm |
| **1300380** | Einddop \| rubber \| Ø 50 mm |
| **1300381** | Einddop \| rubber \| Ø 63,5 mm |
| **1300382** | Einddop \| rubber \| Ø 76,2 mm |

## Einddop rubber met RVS sproeiplaat

| | |
|---|---|
| **1300390** | Einddop \| rubber \| Ø 38-40 mm \| RVS sproeiplaat Ø 14-16 mm |
| **1300391** | Einddop \| rubber \| Ø 50 mm \| RVS sproeiplaat Ø 14-16 mm |
| **1300409** | Einddop \| rubber \| Ø 38-40 mm \| RVS sproeiplaat Ø 16-18 mm |

## Einddop rubber met RVS pijpje

| | |
|---|---|
| **1300384** | Einddop \| rubber \| Ø 38-40 mm \| RVS pijpje Ø 14-16 mm |
| **1300385** | Einddop \| rubber \| Ø 50 mm \| RVS pijpje Ø 14-16 mm |
| **1300386** | Einddop \| rubber \| Ø 38-40 mm \| RVS pijpje Ø 16-18 mm |
| **1300387** | Einddop \| rubber \| Ø 50 mm \| RVS pijpje Ø 16-18 mm |
| **1300388** | Einddop \| rubber \| Ø 63,5 mm \| RVS pijpje Ø 16-18 mm |
| **1300389** | Einddop \| rubber \| Ø 76,2 mm \| RVS pijpje Ø 16-18 mm |

## Stop

| | |
|---|---|
| **1300394** | Stop \| rubber \| Ø 40 mm |
| **1300395** | Stop \| conisch \| Ø 50-52 mm |
| **1309644** | Stop \| conisch \| Ø 88-92 mm |

## Afsluitkapje

| | |
|---|---|
| **1300392** | Afsluitkapje \| rubber \| met ketting \| corr. Gascoigne Melotte |
| **1306983** | Dop \| voor afsluitkapje \| past ook op melkinlaat Ø 14-16 mm \| corr. Gascoigne Melotte |

## Vlinderklepkraan RVS

| | |
|---|---|
| **1301223** | Vlinderklepkraan \| RVS \| Ø 40 mm |
| **1301224** | Vlinderklepkraan \| RVS \| Ø 50,8 mm |
| **1307855** | Vlinderklepkraan \| RVS \| Ø 52 mm |
| **1301225** | Vlinderklepkraan \| RVS \| Ø 63 mm |
| **1301226** | Vlinderklepkraan \| RVS \| Ø 76 mm |

## Vlinderklepkraan | RVS met hendel

| | |
|---|---|
| **1307815** | Vlinderklepkraan \| RVS \| met hendel \| Ø 40 mm |
| **1307816** | Vlinderklepkraan \| RVS \| met hendel \| Ø 50,8 mm |
| **1307817** | Vlinderklepkraan \| RVS \| met hendel \| Ø 52 mm |
| **1307818** | Vlinderklepkraan \| RVS \| met hendel \| Ø 63 mm |
| **1307819** | Vlinderklepkraan \| RVS \| met hendel \| Ø 76 mm |

## Mof voor vlinderklepkraan

| | |
|---|---|
| **1307791** | Mof \| vlinderklepkraan \| 40 mm |
| **1307792** | Mof \| vlinderklepkraan \| 50,8 mm en 52 mm |
| **1307794** | Mof \| vlinderklepkraan \| 63 mm |
| **1307793** | Mof \| vlinderklepkraan \| 76 mm |

## Vlinderklepkraan rubber

| | |
|---|---|
| **1307079** | Vlinderklepkraan \| rubber \| Ø 40 mm \| 1½" |
| **1307082** | Vlinderklepkraan \| rubber \| Ø 50 mm \| 2" |
| **1310675** | Reparatie set \| voor vlinderklepkraan Ø 40 mm |
| **1310622** | Reparatie set \| voor vlinderklepkraan Ø 50 mm |

## Doorvoerkraan wit

| | |
|---|---|
| **1301220** | Doorvoerkraan \| kunststof \| wit \| Ø 19 x 16 mm |
| **1301235** | Doorvoerkraan \| kunststof \| wit \| Ø 22 x 19 mm |
| **1308394** | Onderring \| Ø 19 x 16 mm |
| **1311655** | O-ring \| Ø 19 x 16 mm |

## Doorvoerkraan groen/blauw

| | |
|---|---|
| **1307351** | Doorvoerkraan \| kunststof \| groen/blauw \| Ø 10 x 7 mm |
| **1315087** | Doorvoerkraan \| kunststof \| groen/blauw \| Ø 14 x 11 mm |
| **1301219** | Doorvoerkraan \| kunststof \| groen/blauw \| Ø 16 x 13 mm |

## Tweewegkraan

| | |
|---|---|
| **1301210** | Tweewegkraan \| kunststof \| Ø 40/31 mm |
| **1301211** | Tweewegkraan \| kunststof \| Ø 52/46 mm |
| **1301212** | Tweewegkraan \| kunststof \| Ø 63/54 mm |
| **1301214** | Driewegkraan \| kunststof \| Ø 40/31 mm |
| **1301215** | Driewegkraan \| kunststof \| Ø 52/46 mm |
| **1301218** | Handgreep \| kunststof \| voor Ø 40 en 52 mm kranen |

## Aanboorzadels

| | |
|---|---|
| **0120538** | Aanboorzadel \| binnendraad \| 40 mm x ½" |
| **0120539** | Aanboorzadel \| binnendraad \| 40 mm x ¾" |
| **0120540** | Aanboorzadel \| binnendraad \| 40 mm x 1" |
| **0120548** | Aanboorzadel \| binnendraad \| 50 mm x ½" |
| **0120549** | Aanboorzadel \| binnendraad \| 50 mm x ¾" |
| **0120550** | Aanboorzadel \| binnendraad \| 50 mm x 1" |
| **0120551** | Aanboorzadel \| binnendraad \| 50 mm x 1¼" |
| **0120563** | Aanboorzadel \| binnendraad \| 63 mm x ½" |
| **0120564** | Aanboorzadel \| binnendraad \| 63 mm x ¾" |
| **0120565** | Aanboorzadel \| binnendraad \| 63 mm x 1" |
| **0120566** | Aanboorzadel \| binnendraad \| 63 mm x 1¼" |
| **0120567** | Aanboorzadel \| binnendraad \| 63 mm x 1½" |
| **0120575** | Aanboorzadel \| binnendraad \| 75 mm x ½" |
| **0120576** | Aanboorzadel \| binnendraad \| 75 mm x ¾" |
| **0120577** | Aanboorzadel \| binnendraad \| 75 mm x 1" |
| **0120578** | Aanboorzadel \| binnendraad \| 75 mm x 1¼" |
| **0120579** | Aanboorzadel \| binnendraad \| 75 mm x 1½" |
| **0120580** | Aanboorzadel \| binnendraad \| 75 mm x 2" |
| **0120590** | Aanboorzadel \| binnendraad \| 90 mm x ½" |
| **0120591** | Aanboorzadel \| binnendraad \| 90 mm x ¾" |
| **0120592** | Aanboorzadel \| binnendraad \| 90 mm x 1" |
| **0120593** | Aanboorzadel \| binnendraad \| 90 mm x 1¼" |
| **0120594** | Aanboorzadel \| binnendraad \| 90 mm x 1½" |

| | |
|---|---|
| **0120595** | Aanboorzadel \| binnendraad \| 90 mm x 2" |
| **0120609** | Aanboorzadel \| binnendraad \| 110 mm x ½" |
| **0120610** | Aanboorzadel \| binnendraad \| 110 mm x ¾" |
| **0120611** | Aanboorzadel \| binnendraad \| 110 mm x 1" |
| **0120612** | Aanboorzadel \| binnendraad \| 110 mm x 1¼" |
| **0120613** | Aanboorzadel \| binnendraad \| 110 mm x 1½" |
| **0120614** | Aanboorzadel \| binnendraad \| 110 mm x 2" |

## Vacuümleidingafsluiter

| | |
|---|---|
| **0100856** | Vacuümleidingafsluiter \| PVC \| 1½ \| 50 mm |
| **0100857** | Vacuümleidingafsluiter \| PVC \| 2" \| 63 mm |
| **0100885** | Vacuümleidingafsluiter \| PVC \| 2½" \| 75 mm |
| **1307199** | Vacuümleidingafsluiter \| PVC \| 3" \| 90 mm |
| **0100859** | Vacuümleidingafsluiter \| PVC \| 4" \| 110 mm |

## Vacuümleidingafsluiter wit imperial

| | |
|---|---|
| **1301965** | Vacuümleidingafsluiter \| PVC \| wit imperial \| 2" (+/- 60,3 mm) |
| **1301966** | Vacuümleidingafsluiter \| PVC \| wit imperial \| 3" (+/- 88,5 mm) |

## Buisklem Easy Click

| | |
|---|---|
| **1309425** | Buisklem \| kunststof \| “Easy Click \| zonder clip \| Ø 25 mm |
| **1309432** | Buisklem \| kunststof \| “Easy Click \| zonder clip \| Ø 32 mm |
| **1309440** | Buisklem \| kunststof \| “Easy Click \| Ø 40 mm |
| **1309450** | Buisklem \| kunststof \| “Easy Click \| Ø 50 mm |
| **1309463** | Buisklem \| kunststof \| “Easy Click \| Ø 63 mm |
| **1309475** | Buisklem \| kunststof \| “Easy Click \| Ø 75 mm |
| **1309490** | Buisklem \| kunststof \| “Easy Click \| Ø 90 mm |

## Buisklem

| | |
|---|---|
| **0110950** | Buisklem \| kunststof \| zonder clip \| Ø 16 mm |
| **0110951** | Buisklem \| kunststof \| zonder clip \| Ø 20 mm |
| **0110952** | Buisklem \| kunststof \| zonder clip \| Ø 25 mm |
| **0110953** | Buisklem \| kunststof \| zonder clip \| Ø 32 mm |
| **0110954** | Buisklem \| kunststof \| Ø 40 mm |
| **0110955** | Buisklem \| kunststof \| Ø 50 mm |
| **0110956** | Buisklem \| kunststof \| Ø 63 mm |
| **0110957** | Buisklem \| kunststof \| Ø 75 mm |
| **0110958** | Buisklem \| kunststof \| Ø 90 mm |
| **0110959** | Buisklem \| kunststof \| Ø 110 mm |

## Buisklem met 1/2″ draad

| | |
|---|---|
| **1301580** | Buisklem \| zwart \| 1" |
| **1301581** | Buisklem \| zwart \| 1½" |
| **1301582** | Buisklem \| zwart \| 2" |
| **1301583** | Buisklem \| zwart \| 2½" |
| **1301584** | Buisklem \| zwart \| 3" |

## Accessoires voor buisklemmen

| | |
|---|---|
| **1301586** | Schroef \| RVS \| cylinder kruiskop \| 25 x 6,3 mm \| stompe punt |
| **1301587** | Profielrubber \| 29 x 34 x 3 mm \| 5 mtr/rol |
| **1307035** | Montagebeugel \| zwart \| ½" draad |

## Mini kogelkraan

| | |
|---|---|
| **0091016** | Mini kogelkraan \| RVS \| ¼" \| female x male |
| **0091017** | Mini kogelkraan \| RVS \| ⅜" \| female x male |
| **0091018** | Mini kogelkraan \| RVS \| ½" \| female x male |
| **0091019** | Mini kogelkraan \| RVS \| ¼" \| female x female |
| **0091020** | Mini kogelkraan \| RVS \| ⅜" \| female x female |
| **0091021** | Mini kogelkraan \| RVS \| ½" \| female x female |

## Kogelkraan

| | |
|---|---|
| **0090892** | Kogelkraan \| RVS \| 1-delig \| ¼" \| lichte uitvoering |
| **0090893** | Kogelkraan \| RVS \| 1-delig \| ⅜" \| lichte uitvoering |
| **0090894** | Kogelkraan \| RVS \| 1-delig \| ½" \| lichte uitvoering |
| **0090895** | Kogelkraan \| RVS \| 1-delig \| ¾" \| lichte uitvoering |
| **0090896** | Kogelkraan \| RVS \| 1-delig \| 1" \| lichte uitvoering |
| **0090897** | Kogelkraan \| RVS \| 1-delig \| 1¼" \| lichte uitvoering |
| **0090898** | Kogelkraan \| RVS \| 1-delig \| 1½" \| lichte uitvoering |
| **0090899** | Kogelkraan \| RVS \| 1-delig \| 2" \| lichte uitvoering |

## Kogelkraan messing stalen hendel

| | |
|---|---|
| **0403000** | Kogelkraan \| messing \| Mega 100 \| ¼" |
| **0403001** | Kogelkraan \| messing \| Mega 100 \| ⅜" |
| **0403002** | Kogelkraan \| messing \| Mega 100 \| ½" |
| **0403003** | Kogelkraan \| messing \| Mega 100 \| ¾" |
| **0403004** | Kogelkraan \| messing \| Mega 100 \| 1" |
| **0403005** | Kogelkraan \| messing \| Mega 100 \| 1¼" |
| **0403006** | Kogelkraan \| messing \| Mega 100 \| 1½" |
| **0403007** | Kogelkraan \| messing \| Mega 100 \| 2" |
| **0403008** | Kogelkraan \| messing \| Mega 100 \| 2½" |
| **0403009** | Kogelkraan \| messing \| Mega 100 \| 3" |
| **0403010** | Kogelkraan \| messing \| Mega 100 \| 4" |

## Kogelkraan messing RVS hendel

| | |
|---|---|
| **0403030** | Kogelkraan \| messing \| Mega 100VA \| ¼" |
| **0403031** | Kogelkraan \| messing \| Mega 100VA \| ⅜" |
| **0403032** | Kogelkraan \| messing \| Mega 100VA \| ½" |
| **0403033** | Kogelkraan \| messing \| Mega 100VA \| ¾" |
| **0403034** | Kogelkraan \| messing \| Mega 100VA \| 1" |
| **0403035** | Kogelkraan \| messing \| Mega 100VA \| 1¼" |
| **0403036** | Kogelkraan \| messing \| Mega 100VA \| 1½" |
| **0403037** | Kogelkraan \| messing \| Mega 100VA \| 2" |

## Aftapventiel kunststof

| | |
|---|---|
| **1301361** | Aftapventiel \| kunststof \| ½" BSP |

## Aftapventiel kunststof corr. DeLaval

| | |
|---|---|
| **1307061** | Aftapventiel \| kunststof \| ⅜" BSP \| corr. DeLaval 964.516-80 |

## Aftapventiel messing vernikkeld

| | |
|---|---|
| **1301360** | Aftapventiel \| messing vernikkeld \| ½" BSP |

## Aftapventiel rubber corr. DeLaval

| | |
|---|---|
| **1301363** | Aftapventiel \| rubber \| corr. Delaval 957.845-01 |

## Aftapventiel rubber corr. Gascoigne Melotte

| | |
|---|---|
| **1301359** | Aftapventiel \| rubber \| corr. Gascoigne Melotte D255028 en 381-095 |

## Wateraflaatventiel corr. Westfalia

| | |
|---|---|
| **1316470** | Wateraflaatventiel \| Ø 16 mm \| corr. Westfalia 7047-1935-010 |

## Sok PVC

| | |
|---|---|
| **0110616** | Sok \| PVC \| Ø 32 mm \| 16 bar |
| **0110617** | Sok \| PVC \| Ø 40 mm \| 16 bar |
| **0110618** | Sok \| PVC \| Ø 50 mm \| 16 bar |
| **0110619** | Sok \| PVC \| Ø 63 mm \| 16 bar |
| **0110652** | Sok \| PVC \| Ø 75 mm \| 16 bar |
| **0110653** | Sok \| PVC \| Ø 90 mm \| 16 bar |
| **0110654** | Sok \| PVC \| Ø 110 mm \| 16 bar |
| **0110657** | Sok \| PVC \| Ø 160 mm \| 16 bar |

## Verloopsok PVC

| | |
|---|---|
| **0110669** | Verloopsok \| PVC \| Ø 63 x 50 mm \| 12,5 bar |
| **0110670** | Verloopsok \| PVC \| Ø 75 x 50 mm \| 7,5 bar |
| **0110671** | Verloopsok \| PVC \| Ø 75 x 63 mm \| 12,5 bar |
| **0110672** | Verloopsok \| PVC \| Ø 90 x 50 mm \| 12,5 bar |
| **0110673** | Verloopsok \| PVC \| Ø 90 x 63 mm \| 10 bar |
| **0110674** | Verloopsok \| PVC \| Ø 90 x 75 mm \| 12,5 bar |

## Inzet verloopsok PVC

| | |
|---|---|
| **0110719** | Inzet verloopsok \| PVC \| Ø 75/63 x 40 mm \| 16 bar |
| **0110720** | Inzet verloopsok \| PVC \| Ø 75/63 x 50 mm \| 16 bar |
| **0110721** | Inzet verloopsok \| PVC \| Ø 90/75 x 50 mm \| 16 bar |
| **0110722** | Inzet verloopsok \| PVC \| Ø 90/75 x 63 mm \| 16 bar |
| **0110723** | Inzet verloopsok \| PVC \| Ø 110/90 x 63 mm \| 16 bar |

## T-stuk PVC

| | |
|---|---|
| **0110245** | T-stuk \| PVC \| Ø 32 mm \| 16 bar \| 90° |
| **0110246** | T-stuk \| PVC \| Ø 40 mm \| 16 bar \| 90° |
| **0110247** | T-stuk \| PVC \| Ø 50 mm \| 16 bar \| 90° |
| **0110248** | T-stuk \| PVC \| Ø 63 mm \| 16 bar \| 90° |
| **0110258** | T-stuk \| PVC \| Ø 75 mm \| 16 bar \| 90° |
| **0110259** | T-stuk \| PVC \| Ø 90 mm \| 16 bar \| 90° |
| **0110260** | T-stuk \| PVC \| Ø 110 mm \| 16 bar \| 90° |
| **0110263** | T-stuk \| PVC \| Ø 160 mm \| 16 bar \| 90° |

## Knie 45° PVC

| | |
|---|---|
| **0110122** | Knie \| PVC \| Ø 32 mm \| 16 bar \| 45° |
| **0110123** | Knie \| PVC \| Ø 40 mm \| 16 bar \| 45° |
| **0110124** | Knie \| PVC \| Ø 50 mm \| 16 bar \| 45° |
| **0110125** | Knie \| PVC \| Ø 63 mm \| 16 bar \| 45° |
| **0110126** | Knie \| PVC \| Ø 75 mm \| 16 bar \| 45° |
| **0110127** | Knie \| PVC \| Ø 90 mm \| 16 bar \| 45° |

## Knie 90° | PVC

| | |
|---|---|
| **0110100** | Knie \| PVC \| Ø 32 mm \| 16 bar \| 90° |
| **0110101** | Knie \| PVC \| Ø 40 mm \| 16 bar \| 90° |
| **0110102** | Knie \| PVC \| Ø 50 mm \| 16 bar \| 90° |
| **0110103** | Knie \| PVC \| Ø 63 mm \| 16 bar \| 90° |
| **0110112** | Knie \| PVC \| Ø 75 mm \| 16 bar \| 75° |
| **0110113** | Knie \| PVC \| Ø 90 mm \| 16 bar \| 90° |
| **0110117** | Knie \| PVC \| Ø 160 mm \| 16 bar \| 90° |

## Bocht PVC

| | |
|---|---|
| **0110178** | Bocht \| PVC \| Ø 25 mm \| 16 bar \| 90° \| spuitgiet |
| **0110179** | Bocht \| PVC \| Ø 32 mm \| 16 bar \| 90° \| spuitgiet |
| **0110180** | Bocht \| PVC \| Ø 40 mm \| 16 bar \| 90° \| spuitgiet |
| **0110181** | Bocht \| PVC \| Ø 50 mm \| 16 bar \| 90° \| spuitgiet |
| **0110182** | Bocht \| PVC \| Ø 63 mm \| 16 bar \| 90° \| spuitgiet |
| **0110183** | Bocht \| PVC \| Ø 75 mm \| 16 bar \| 90° \| spuitgiet |
| **0110184** | Bocht \| PVC \| Ø 90 mm \| 16 bar \| 90° \| spuitgiet |
| **0110185** | Bocht \| PVC \| Ø 110 mm \| 16 bar \| 90° \| spuitgiet |
| **0110188** | Bocht \| PVC \| Ø 32 mm \| 10 bar \| 90° \| handgevormd |
| **0110189** | Bocht \| PVC \| Ø 40 mm \| 10 bar \| 90° \| handgevormd |
| **0110190** | Bocht \| PVC \| Ø 50 mm \| 10 bar \| 90° \| handgevormd |
| **0110191** | Bocht \| PVC \| Ø 63 mm \| 10 bar \| 90° \| handgevormd |
| **0110192** | Bocht \| PVC \| Ø 75 mm \| 10 bar \| 90° \| handgevormd |
| **0110193** | Bocht \| PVC \| Ø 90 mm \| 10 bar \| 90° \| handgevormd |
| **0110194** | Bocht \| PVC \| Ø 110 mm \| 12,5 bar \| 90° \| handgevormd |
| **0110196** | Bocht \| PVC \| Ø 160 mm \| 12,5 bar \| 90° \| handgevormd |

## Lijmkap PVC

| | |
|---|---|
| **0110588** | Lijmkap \| PVC \| Ø 32 mm \| 16 bar |
| **0110589** | Lijmkap \| PVC \| Ø 40 mm \| 16 bar |
| **0110590** | Lijmkap \| PVC \| Ø 50 mm \| 16 bar |
| **0110591** | Lijmkap \| PVC \| Ø 63 mm \| 16 bar |
| **0110592** | Lijmkap \| PVC \| Ø 75 mm \| 16 bar |
| **0110593** | Lijmkap \| PVC \| Ø 90 mm \| 16 bar |

## PVC isolatietape

| | |
|---|---|
| **0070001** | Isolatietape \| PVC \| 5 cm \| geel |
| **0070002** | Isolatietape \| PVC \| 5 cm \| wit |
| **0070003** | Isolatietape \| PVC \| 5 cm \| grijs |
| **0070004** | Isolatietape \| PVC \| 5 cm \| zwart |

## Afdichtingstape

| | |
|---|---|
| **0070013** | Afdichtingstape \| PTFE GASTEC \| 12 mtr |
| **0070011** | Afdichtingstape \| PTFE \| 10 mtr |
| **0070062** | Afdichtingstape \| PTFE \| 25 mtr |
| **0070063** | Afdichtingstape \| PTFE \| 50 mtr |

## Afdichtingsdraad

| | |
|---|---|
| **0070045** | Tangit \| Uni-Lock \| afdichtingsdraad |

## Lijm

| | |
|---|---|
| **0146020** | Tangit \| All Pressure lijm \| 125 gr |
| **0146021** | Tangit \| All Pressure lijm \| 240 gr |
| **0146025** | Tangit \| All Pressure lijm \| 480 gr |
| **0146023** | Tangit \| All Pressure lijm \| 960 gr |

## Reiniger

| | |
|---|---|
| **0146026** | Tangit \| reiniger \| 125 ml |
| **0146027** | Tangit \| reiniger \| 1 ltr |

## Tussenklep horizontaal messing

| | |
|---|---|
| **0410609** | Tussenklep \| horizontaal \| messing \| type 790 ⅜" |
| **0410612** | Tussenklep \| horizontaal \| messing \| type 790 ½" |
| **0410618** | Tussenklep \| horizontaal \| messing \| type 790 ¾" |
| **0410625** | Tussenklep \| horizontaal \| messing \| type 790 1" |
| **0410632** | Tussenklep \| horizontaal \| messing \| type 790 1¼" |
| **0410640** | Tussenklep \| horizontaal \| messing \| type 790 1½" |
| **0410650** | Tussenklep \| horizontaal \| messing \| type 790 2" |

## Tussenklep messing

| | |
|---|---|
| **0405106** | Tussenklep \| messing \| type Europa 100 \| ½" |
| **0405107** | Tussenklep \| messing \| type Europa 100 \| ¾" |
| **0405108** | Tussenklep \| messing \| type Europa 100 \| 1" |
| **0405109** | Tussenklep \| messing \| type Europa 100 \| 1¼" |
| **0405110** | Tussenklep \| messing \| type Europa 100 \| 1½" |
| **0405111** | Tussenklep \| messing \| type Europa 100 \| 2" |
| **0405112** | Tussenklep \| messing \| type Europa 100 \| 2½" |

## Messing vlotterkraan

| | |
|---|---|
| **1200162** | Vlotterkraan \| messing \| 1" |
| **1200163** | Vlotterkraan \| messing \| 1¼" |
| **1200164** | Vlotterkraan \| messing \| 1½" |

## Vlotterbal

| | |
|---|---|
| **1200167** | Vlotterbal \| kunststof \| voor ¾"-1" x M8 vlotterkraan \| Ø 120 mm |
| **1200168** | Vlotterbal \| kunststof \| voor 1"-1¼"-1½" x M8 vlotterkraan \| Ø 150 mm |
| **1200169** | Vlotterbal \| kunststof \| voor 1¼"-1½"-2" x M8 vlotterkraan \| Ø 180 mm |

## Vacuümkraan haaks

| | |
|---|---|
| **1300880** | Vacuümkraan \| haaks \| 90° \| ½" BSP aansluiting |

## Vacuümkraan recht

| | |
|---|---|
| **1300881** | Vacuümkraan \| recht \| ½" BSP aansluiting |
| **1300875** | Vacuümkraan \| recht \| ⅜" BSP aansluiting |

## Klemkraan haaks 90°

| | |
|---|---|
| **1300882** | Klemkraan \| haaks \| 90° \| ¾"-1" \| inclusief rubber afdichting |
| **1300883** | Klemkraan \| haaks \| 90° \| 1¼"-1½" \| inclusief rubber afdichting |

## Klemkraan

| | |
|---|---|
| **1300884** | Klembeugel \| 1¼"-1½" \| ½" BSP draad \| inclusief rubber afdichting |
| **1300885** | Klembeugel \| 2" \| ½" BSP draad \| inclusief rubber afdichting |

## Vacuümventiel

| | |
|---|---|
| **1300886** | Vacuümventiel \| met klembeugel \| 1¼"-1½" \| inclusief afdichting |
| **1300887** | Vacuümventiel \| met klembeugel \| ¾"-1" \| inclusief afdichting |

## Vacuümventiel verbindingspijpje

| | |
|---|---|
| **1300889** | Vacuümventiel \| verbindingspijpje \| compleet |
| **1310836** | Verbindingspijpje |
| **1300891** | Veer |
| **1300890** | Afdichting \| 24 x 12 x 4 mm |

## Afdichtingsrubber voor diverse vacuümkranen

| | |
|---|---|
| **1300888** | Afdichtingsrubber \| voor diverse vacuümkranen |

Hoofdstuk 4

# PULSATIE

# H4 Pulsatie


| | |
|---|---|
| Pulsator Nedlac blauw | P85 |
| Pulsator Nedlac groen | P85 |
| Pulsator Nedlac RVS | P85 |
| Pulsator Nedlac voor geiten en schapen | P85 |
| Reparatie set voor Nedlac pulsator | P85 |
| Onderdelen voor Nedlac pulsator | P86 |
| LL90 pulsator | P86 |
| Reparatie set voor LL90 pulsator | P86 |
| Onderdelen voor L80 / LL90 pulsator | P87 |
| Reparatie set voor L80 pulsator | P87 |
| Pulsator L02 | P87 |
| Electronische pulsator | P87 |
| Pulsator LE20 | P87 |
| Pulsator LP20 | P88 |
| Reparatie set voor LE/LP20 pulsator | P88 |
| Pulsator corr. DeLaval EP100 | P88 |
| Reparatie set corr. DeLaval EP100 | P88 |
| Spoelen corr. DeLaval EP100 | P88 |
| Onderdelen corr. DeLaval EP100 | P89 |
| Kleprubber | P89 |
| Membraan corr. DeLaval en SAC | P89 |
| Membraan corr. DeLaval HP100 | P89 |
| Membraan corr. DeLaval convex | P89 |
| Electronische pulsator | P90 |
| Electronische pulsator Strangko | P90 |
| Reparatie set corr. Boumatic pulsator | P90 |
| Reparatie set corr. Boumatic Hi-Flo Evolution pulsator | P90 |
| Pulsatorset corr. Dairymaster P216 | P90 |
| Pulsatorset corr. Dairymaster P511 | P90 |
| Membraan corr. Dairymaster | P90 |
| Membraan corr. Gascoigne Melotte | P91 |
| Spoel pass. DeLaval AMR | P91 |
| Filters corr. GEA | P91 |
| Reparatie set corr. Fullwood Master Relay | P91 |
| Vacuümventiel | P91 |
| O-ring corr. Manus en Lely | P91 |
| Pulsatortester | P92 |
| Sensor voor PT-V | P92 |

| | |
|---|---|
| Vacuscope en Aeroscope | P92 |
| Adapter corr. DeLaval voor kunststof deksel | P92 |
| Adapter corr. DeLaval | P93 |
| Adapter corr. Fullwood voor deksel | P93 |
| Adapter corr. Fullwood voor melkleiding | P93 |
| Adapter corr. Gascoigne Melotte voor deksel | P93 |
| Adapter corr. Gascoigne Melotte nieuw model | P93 |
| Adapter corr. Gascoigne Melotte oud model | P93 |
| Adapter corr. Gascoigne Melotte | P93 |
| Adapter corr. DeLaval / Manus | P94 |
| Adapter corr. Miele inclusief klep | P94 |
| Adapter corr. Miele | P94 |
| Adapter corr. Westfalia nieuw model | P94 |
| Adapter corr. Westfalia oud model | P94 |
| Adapter corr. Westfalia | P94 |
| Adapter universeel | P94 |
| O-ringen | P94 |

## Pulsator Nedlac blauw

| | |
|---|---|
| **1308347** | Pulsator \| Nedlac 2000 \| blauwe deksel \| 60:40 |
| **1310739** | Pulsator \| Nedlac 2000 \| blauwe deksel \| 50:50 |
| **1310244** | Pulsator \| Nedlac 2000 \| blauwe deksel \| 65:35 |
| | *Ook leverbaar in 70:30* |

## Pulsator Nedlac groen

| | |
|---|---|
| **1310411** | Pulsator \| Nedlac 2000 \| groene deksel \| 60:40 |
| | *Ook leverbaar in 50:50, 63:35 en 70:30* |

## Pulsator Nedlac RVS

| | |
|---|---|
| **1309857** | Pulsator \| Nedlac 2000 \| RVS deksel \| 60:40 |
| **1310241** | Pulsator \| Nedlac 2000 \| RVS deksel \| 50:50 |
| **1310242** | Pulsator \| Nedlac 2000 \| RVS deksel \| 65:35 |
| **1311479** | Pulsator \| Nedlac 2000 \| RVS deksel \| 70:30 |

## Pulsator Nedlac voor geiten en schapen

| | |
|---|---|
| **1311475** | Pulsator \| Nedlac \| blauwe deksel \| 60:40 \| 90 slagen \| geiten |
| **1311477** | Pulsator \| Nedlac \| blauwe deksel \| 60:40 \| 120 slagen \| schapen |
| **1311478** | Pulsator \| Nedlac \| blauwe deksel \| 50:50 \| 120 slagen \| schapen |

## Reparatie set voor Nedlac pulsator

| | |
|---|---|
| **1310136** | Reparatie set \| Nedlac pulsator \| 9-delig \| 60:40 |
| **1341200** | Reparatie set \| Nedlac pulsator \| 9-delig \| 65:35 |

## Onderdelen voor Nedlac pulsator

| | |
|---|---|
| **1309604** | Filter |
| **1309605** | Glijder \| 60:40 |
| **1309989** | Glijder \| 65:35 |
| **1309988** | Glijder \| 70:30 |
| **1309712** | Membraan \| groot |
| **1309713** | Membraan \| klein |
| **1310135** | O-ring |
| **1309762** | Wisselplaat |
| **1300127** | Pakking \| voor wisselplaat |
| **1309606** | Glijblok \| groot |
| **1300141** | Glijblok \| klein |
| | *Overige delen voor de Nedlac pulsator op aanvraag leverbaar* |

## LL90 pulsator

| | |
|---|---|
| **1300164** | Pulsator \| LL90 \| 60:40 |
| **1308295** | Pulsator \| LL90 \| 60:40 \| simultaan |
| **1309595** | Pulsator \| LL90 \| 65:35 |
| **1300165** | Pulsator \| LL90 \| 70:30 |

## Reparatie set voor LL90 pulsator

| | |
|---|---|
| **1309639** | Reparatie set \| LL90 pulsator \| 60:40 |
| **1310870** | Reparatie set \| LL90 pulsator \| 60:40 \| simultaan |
| **1309641** | Reparatie set \| LL90 pulsator \| 65:35 |

## Onderdelen voor L80 / LL90 pulsator

| | |
|---|---|
| **1300169** | Filter |
| **1300171** | Glijder \| 60:40 |
| **1300170** | Glijder \| 50:50 |
| **1300172** | Glijder \| 65:35 |
| **1300173** | Glijder \| 70:30 |
| **1307401** | 4 Uitgangen |
| **1300127** | Pakking |
| **1300132** | Membraan \| groot |
| **1300139** | Membraan \| klein |
| **1300137** | Glijblok \| groot |
| **1300141** | Glijblok \| klein |
| **1300140** | Schuifplaatje \| klein |
| **1300144** | O-ring |
| | *Overige delen voor de LL90 pulsator op aanvraag leverbaar* |

## Reparatie set voor L80 pulsator

| | |
|---|---|
| **1300146** | Reparatie set \| L80 pulsator \| 60:40 |

## Pulsator L02

| | |
|---|---|
| **1309645** | Lucht pulsator \| L02 \| 60:40 |
| **1309646** | Lucht pulsator \| L02 \| 70:30 |
| | *Overige delen voor de L02 air pulsator op aanvraag leverbaar* |

## Electronische pulsator

| | |
|---|---|
| **1310272** | Electronische pulsator \| 24V DC \| 2 uitgangen \| zonder pulsatie kaart |
| **1310275** | Electronische pulsator \| 24V DC \| 2 uitgangen \| pulsatie kaart |

## Pulsator LE20

| | |
|---|---|
| **1308688** | Pulsator \| LE20 \| 24V \| 2 uitgangen \| filter \| zonder pulsatie kaart |
| **1311287** | Pulsator \| LE20 \| 12V \| 2 uitgangen \| zonder filter \| zonder pulsatie kaart |
| | *Alle types zijn leverbaar* |

## Pulsator LP20

| | |
|---|---|
| **1308247** | Pulsator \| LP20 \| 24V \| 4 uitgangen \| filter \| pulsatie kaart |

*Alle types zijn leverbaar*

## Reparatie set voor LE/LP20 pulsator

| | |
|---|---|
| **1308246** | Reparatie set \| LE/LP 20 \| corr. Fullwood Legato F42-924 |
| **1312090** | Plunjer \| LE/LP 20 \| corr. Fullwood Legato F42-924 |

## Pulsator corr. DeLaval EP100

| | |
|---|---|
| **1311632** | Electronische pulsator \| 12V \| corr. DeLaval EP100 966.790-83 |

## Reparatie set corr. DeLaval EP100

| | |
|---|---|
| **1311639** | Reparatie set \| 12-delig \| nieuw model \| corr. DeLaval EP100 999.253-80 |
| **1311641** | Reparatie set \| 12-delig \| oud model \| corr. DeLaval EP100 999.262-80 |
| **1311643** | Reparatie set \| 2-delig \| nieuw model \| corr. DeLaval EP100 985.390-80 |
| **1310423** | Reparatie set \| 2-delig \| oud model \| corr. DeLaval EP100 984.781-80 |

## Spoelen corr. DeLaval EP100

| | |
|---|---|
| **1311627** | Spoel \| 12V-2,8W \| zwart \| corr. DeLaval EP100 997.532-80 |
| **1311628** | Spoel \| 24V-2W \| blauw \| corr. DeLaval EP100 |
| **1311677** | Spoel \| 24V-3,6W \| rood \| corr. DeLaval EP100 |
| **1311673** | Spoel \| 24V-2,7W \| geel \| robot \| corr. DeLaval AMR 852772-80 |
| **1311634** | O-ring \| spoel \| corr. DeLaval EP100 223.403-17 |

## Onderdelen corr. DeLaval EP100

| | |
|---|---|
| **1311629** | Magneet plaatje \| corr. DeLaval EP100 999.865-01 |
| **1311606** | Basisplaat \| corr. DeLaval EP100 995.259-82 |
| **1311690** | Deksel \| corr. DeLaval EP100 |
| **1311685** | Pakking \| blauw \| corr. DeLaval EP100 |
| **1334030** | Piston \| corr. DeLaval EP100 |
| **1334025** | Ring \| silicone \| klein \| blauw \| corr. DeLaval EP100 |
| **1311679** | Onderhuis \| corr. DeLaval EP100 |
| **1311681** | Kabelset \| corr. DeLaval EP100 |
| | *Overige delen passend voor de EP100 pulsator op aanvraag leverbaar* |

## Kleprubber

| | |
|---|---|
| **1309775** | Kleprubber \| onderzijde \| corr. Manus 9540077 |
| **1309776** | Kleprubber \| bovenzijde \| corr. Manus 9540076 |

## Membraan corr. DeLaval en SAC

| | |
|---|---|
| **1300309** | Membraan \| Ø 56 mm \| corr. DeLaval HP87 en SAC 12328 |

## Membraan corr. DeLaval HP100

| | |
|---|---|
| **1300310** | Membraan \| Ø 56 mm \| corr. DeLaval HP100 958.507-01 |

## Membraan corr. DeLaval convex

| | |
|---|---|
| **1311082** | Membraan \| vacuümversterker \| convex \| corr. DeLaval 958.689-01 |

## Electronische pulsator

| | |
|---|---|
| **1300257** | Electronische pulsator \| 24V \| DEC \| rood \| verse lucht |
| **1300255** | Electronische pulsator \| 24V \| DEC \| rood |
| **1300262** | Reparatiesset |
| **1300268** | Beschermkapje voor voorzijde pijpjes |
| **1307392** | Schone lucht inlaat |
| **1300283** | Filter voor schone lucht inlaat \| 90 x 100 mm \| compleet |
| **1300284** | Filter \| los |

## Electronische pulsator Strangko

| | |
|---|---|
| **1301208** | Electronische pulsator \| 24V \| rood \| Strangko |
| **1300261** | Reparatie set |

## Reparatie set corr. Boumatic pulsator

| | |
|---|---|
| **1300265** | Reparatie set \| 5-delig \| nieuw model \| corr. Boumatic pulsator |

## Reparatie set corr. Boumatic Hi-Flo Evolution pulsator

| | |
|---|---|
| **1312240** | Reparatie set \| corr. Boumatic Hi-Flo Evolution pulsator |

## Pulsatorset corr. Dairymaster P216

| | |
|---|---|
| **1316300** | Pulsatorset \| corr. Dairymaster P216 |

## Pulsatorset corr. Dairymaster P511

| | |
|---|---|
| **1316305** | Pulsatorset \| corr. Dairymaster P511 |

## Membraan corr. Dairymaster

| | |
|---|---|
| **1316310** | Membraan \| corr. Dairymaster CR203 en DL32 |

## Membraan corr. Gascoigne Melotte

| | |
|---|---|
| **1309727** | Membraan set \| corr. Lectron TL Gascoigne Melotte 255.654 |
| **1310380** | Membraan |

## Spoel pass. DeLaval AMR

| | |
|---|---|
| **1311673** | Spoel \| 24V-2,7W \| geel \| robot \| corr. DeLaval AMR 852772-80 |

## Filters corr. GEA

| | |
|---|---|
| **1300315** | Filters \| 12 stuks \| corr. GEA Constant-Pulsator 7041-2799-070 |

## Reparatie set corr. Fullwood Master Relay

| | |
|---|---|
| **1309728** | Reparatie set \| master relay \| corr. 043421 |
| **1310139** | Filter \| blauw \| corr. Fullwood 43396 |
| **1309845** | Kleprubber \| corr. Fullwood 42237 |
| **1309846** | Membraan \| silicone \| corr. Fullwood 43414 |
| **1309847** | Afdichting \| corr. Fullwood 43382 |
| **1309729** | Klep \| staal \| corr. Fullwood 043027 |

## Vacuümventiel

| | |
|---|---|
| **1307764** | Vacuümventiel \| 12W-12V \| =DC \| corr. Miele |
| **1307765** | Spoel \| 12W-12V \| =DC |
| **1330012** | Set folie |

## O-ring corr. Manus en Lely

| | |
|---|---|
| **1309795** | O-ring \| pulsator \| corr. Manus en Lely |

## Pulsatortester

| | |
|---|---|
| **1312500** | Pulsatortester \| PT-VI \| basis uitvoering \| 2 interne sensoren |
| **1312505** | Beschermkoffer \| PT-VI \| met ruimte voor Airflow-meter en onderdelen |
| **1312515** | Beschermtas \| PT-VI Milaan \| blauw |
| **1312516** | Vierpunts draagriem \| voor beschermtas PT-VI |
| **1312517** | Beschermtas \| silicone \| grijs \| voor PT-VI \| inclusief 4-punts draagriem |
| **1312518** | Beschermtas \| silicone \| rood \| voor PT-VI \| inclusief 4-punts draagriem |
| **1312510** | Milk line Slug Dynamics App |
| **1308044** | Luchtdoorstroommeter (airflow meter) \| 3000 ltr. \| voor PT-V en PT-VI |
| **1308242** | Bypass voor luchtdoorstroommeter \| voor 2000 ltr. extra \| voor PT-IV, V, VI en 1311215 |
| **1309670** | Aansluitmof \| voor luchtdoorstroommeter \| Ø 46/32 mm |
| **1309669** | Aansluitmof \| voor luchtdoorstroommeter \| Ø 46/38 mm |
| **1309668** | Aansluitmof \| voor luchtdoorstroommeter \| Ø 46/46 mm |
| | *Diverse onderdelen en apps op aanvraag leverbaar* |

## Sensor voor PT-V

| | |
|---|---|
| **1309673** | Sensor \| RVS \| reinigbaar \| voor PT-V |

## Vacuscope en Aeroscope

| | |
|---|---|
| **1308354** | Vacuscope II \| inclusief koffer |
| **1311015** | Luchtdoorstroommeter \| Aeroscope |

## Adapter corr. DeLaval voor kunststof deksel

| | |
|---|---|
| **1300195** | Adapter \| voor kunststof deksel \| pass. DeLaval |

## Adapter corr. DeLaval

| | |
|---|---|
| **1300194** | Adapter \| voor RVS deskel \| pass. DeLaval |
| **1301373** | Klephuisring \| corr. DeLaval 956.374-1 |
| **1307400** | Adapterklep voor adapter 1300194 en 1300198 |
| **1301372** | Terugslagventiel \| corr. DeLaval 2634300 |
| **1300214** | Afdichting aan schuifzijde \| lang \| 26 x 25,4 mm |
| **1300223** | Afdichting aan schuifzijde \| kort \| 16 x 25,4 mm |

## Adapter corr. Fullwood voor deksel

| | |
|---|---|
| **1300204** | Adapter \| pass. Fullwood |

## Adapter corr. Fullwood voor melkleiding

| | |
|---|---|
| **1300205** | Adapter \| pass. Fullwood |

## Adapter corr. Gascoigne Melotte voor deksel

| | |
|---|---|
| **1300200** | Adapter \| pass. Gascoigne Melotte deksel (art. 1301402) |

## Adapter corr. Gascoigne Melotte nieuw model

| | |
|---|---|
| **1300202** | Adapter \| nieuw model \| pass. Gascoigne Melotte |

## Adapter corr. Gascoigne Melotte oud model

| | |
|---|---|
| **1300203** | Adapter \| oud model \| pass. Gascoigne Melotte |

## Adapter corr. Gascoigne Melotte

| | |
|---|---|
| **1300211** | Adapter \| pass. Gascoigne Melotte |

## Adapter corr. DeLaval / Manus

| | |
|---|---|
| **1300197** | Adapter \| bajonetsluiting \| pass. DeLaval / Manus |

## Adapter corr. Miele inclusief klep

| | |
|---|---|
| **1300198** | Adapter \| inclusief klep \| pass. Miele |
| **1307400** | Adapterklep |

## Adapter corr. Miele

| | |
|---|---|
| **1300199** | Adapter \| pass. Miele melkketeldeksel Export |

## Adapter corr. Westfalia nieuw model

| | |
|---|---|
| **1300206** | Adapter \| nieuw model \| pass. Westfalia |

## Adapter corr. Westfalia oud model

| | |
|---|---|
| **1300207** | Adapter \| oud model \| pass. Westfalia |

## Adapter corr. Westfalia

| | |
|---|---|
| **1300208** | Adapter \| pass. Westfalia \| voor RVS melkleiding |

## Adapter universeel

| | |
|---|---|
| **1300210** | Adapter \| universeel \| voor minimilker |

## O-ringen

| | |
|---|---|
| **1300217** | O-ring \| rubber \| voor adapter \| Ø 22 x 3,5 mm |
| **1300220** | O-ring \| rubber \| voor adapter \| Ø 26 x 2,5 mm |
| **1300218** | O-ring \| rubber \| voor adapter \| Ø 31,5 x 3,63 mm |
| **1300219** | O-ring \| rubber \| voor adapter \| Ø 36,5 x 3,5 mm |
| **1300216** | O-ring \| rubber \| voor adapter \| Ø 45 x 2,5 mm |

Hoofdstuk 5

# VACUÜM

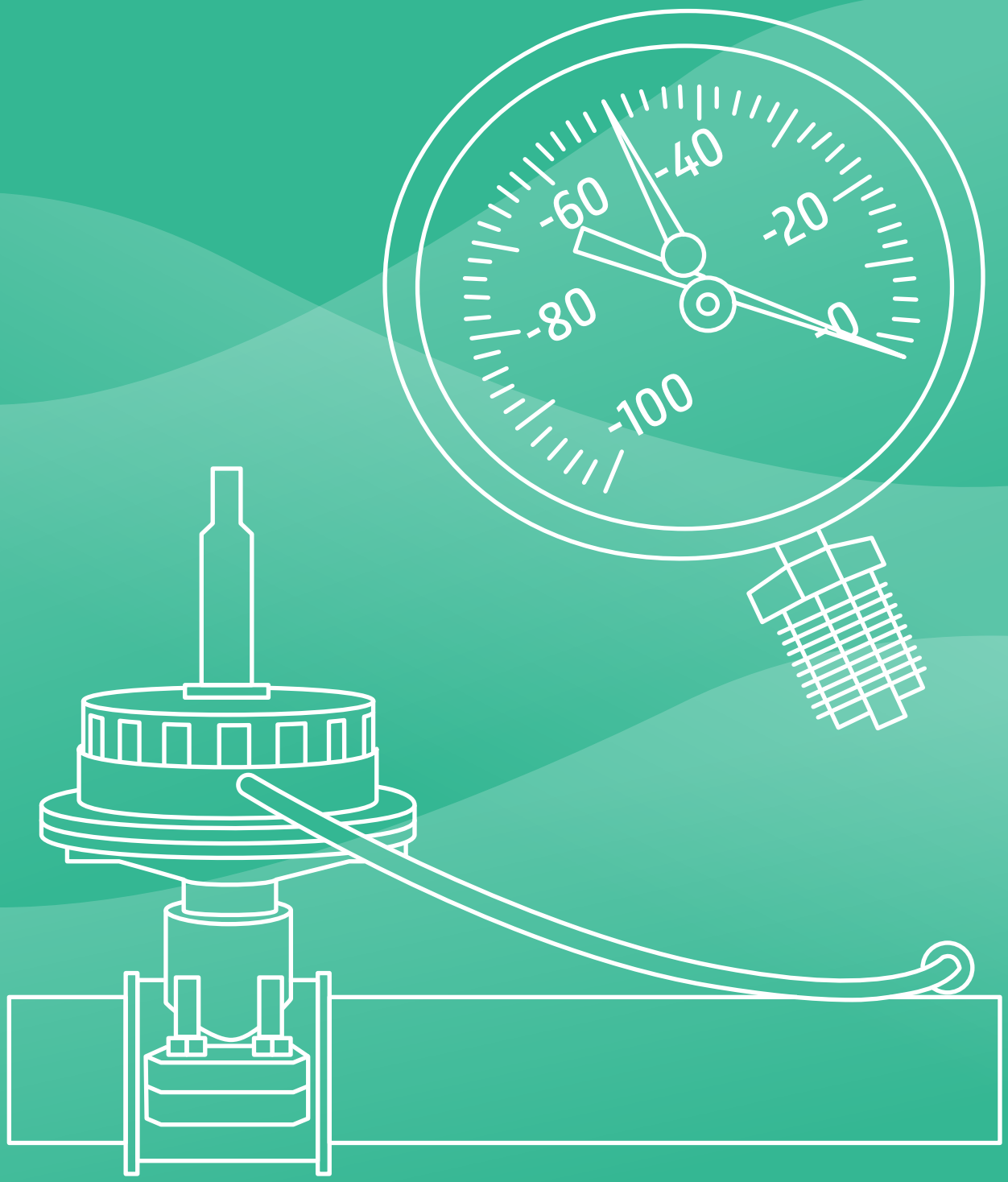

# H5 Vacuüm


| | |
|---|---|
| Vacuümpomp met tank | P97 |
| Vacuümpomp op console | P97 |
| Losse vacuümpomp | P97 |
| Vacuümpomp corr. DeLaval | P98 |
| Vacuümpomp corr. Fullwood | P98 |
| Vacuümpomp met balanstank | P98 |
| Mobiele vacuümpomp | P98 |
| Olieafscheider | P98 |
| Onderdelen voor GPV vacuümpomp | P98 |
| Geluidsdemper | P98 |
| Geluidsdemper corr. Fullwood | P99 |
| Oiler corr. DeLaval | P99 |
| Oiler universeel | P99 |
| Oiler dubbel | P99 |
| Oiler voor GPV vacuümpomp | P99 |
| Schoepen Kevlar | P99 |
| Schoepen corr. DeLaval hardweefsel | P100 |
| Schoepen corr. Fullwood hardweefsel | P100 |
| Schoepen corr. SAC hardweefsel | P100 |
| Schoepen corr. Westfalia hardweefsel | P100 |
| Schoepen | P101 |
| Schoepen grafiet | P101 |
| Vacuümregulateur corr. Servac | P101 |
| Vacuümregulateur 7000 ltr. corr. Servac | P102 |
| Vacuümregulateur corr. Gascoigne Melotte | P102 |
| Vacuümregulateur corr. M-Tec | P103 |
| Vacuümregulateur | P103 |
| Vacuümregulateur corr. Westfalia Vacurex | P103 |
| Vacuüm-veerregulateur kunststof | P103 |
| Vacuüm-veerregulateur messing | P103 |
| Vacuüm-veerregulateur messing | P104 |
| Vacuümregulateur Sentinel Mark II | P104 |
| Vacuümregulateur Sentinel Mark | P104 |
| Filterschijf corr. Westfalia Vacurex | P104 |
| VRS spons filter corr. DeLaval | P104 |
| VRS veer corr. DeLaval | P104 |
| Onderdelen corr. Westfalia / Surge Commander | P105 |
| Filters Surge | P105 |

| | |
|---|---|
| Vacuümmeter Ø 63 mm | P105 |
| Vacuümmeter Ø 100 mm | P105 |
| Vacuümmeter Ø 100 mm RVS | P105 |
| Vacuümmeter Ø 63 mm achter aansluiting | P105 |
| Vacuümmeter Ø 63 mm glycerine | P106 |
| Vacuümmeter Ø 100 mm glycerine | P106 |
| Vacuümmeter Ø 160 mm glycerine | P106 |
| Vacuümmeter RVS Ø 80 mm nastelbaar | P106 |
| Vacuümmeter Ø 100 mm nastelbaar | P106 |
| Vacuümmeter RVS Ø 100 mm nastelbaar | P106 |
| Vacuümtester | P106 |
| Vacuümkraan haaks | P107 |
| Vacuümkraan recht | P107 |
| Klemkraan haaks 90° | P107 |
| Klemkraan | P107 |
| Vacuümventiel | P107 |
| Verbindingspijpje vacuümventiel | P107 |
| Afdichtingsrubber voor diverse vacuümkranen | P107 |
| Vacuümleidingafsluiter | P108 |
| Vacuümleidingafsluiter wit Imperial | P108 |
| Vacuümbalanstank groen/blauw | P108 |
| Vacuümbalanstank wit | P108 |
| Uitlaat voor vacuümbalanstank | P108 |
| Vochtvanger | P109 |
| Luchtflowmeter | P109 |
| Luchtflowmeter AFM | P109 |
| Drupventiel corr. Dairymaster | P109 |
| Luchtfilter corr. Dairymaster | P109 |
| Ring corr. Gascoigne Melotte | P109 |

## Vacuümpomp met tank

| | |
|---|---|
| **1310450** | Vacuümpomp \| 110 ltr. tank \| 3300 ltr/min. \| 10 PK |
| **1310433** | Vacuümpomp \| 85 ltr. tank \| 2300 ltr/min. \| 10 PK |
| **1310432** | Vacuümpomp \| 85 ltr. tank \| 2000 ltr/min. \| 5,5 PK |
| **1310431** | Vacuümpomp \| 85 ltr. tank \| 1800 ltr/min. \| 5,5 PK |
| **1310544** | Vacuümpomp \| 85 ltr. tank \| 1500 ltr./min. \| 5,5 PK |
| **1310434** | Vacuümpomp \| 65 ltr. tank \| 1500 ltr./min. \| 5,5 PK |
| **1310543** | Vacuümpomp \| 85 ltr. tank \| 1250 ltr./min. \| 4 PK |
| **1310435** | Vacuümpomp \| 65 ltr. tank \| 1250 ltr./min. \| 4 PK |
| **1310326** | Vacuümpomp \| 65 ltr. tank \| 1000 ltr./min. \| 4 PK |
| **1310327** | Vacuümpomp \| 65 ltr. tank \| 900 ltr./min. \| 3 PK |
| **1310328** | Vacuümpomp \| 65 ltr. tank \| 750 ltr./min. \| 3 PK |
| **1310329** | Vacuümpomp \| 65 ltr. tank \| 600 ltr./min. \| 2 PK |
| **1309580** | Vacuümpomp \| 65 ltr. tank \| 500 ltr./min. \| 2 PK |
| **1309581** | Vacuümpomp \| 28 ltr. tank \| 350 ltr./min. \| 1,5 PK |
| | *Diverse onderdelen op aanvraag leverbaar, ook leverbaar zonder electro motor* |

## Vacuümpomp op console

| | |
|---|---|
| **1310201** | Vacuümpomp \| console \| 2950 ltr./min. \| 7,5 PK |
| **1309573** | Vacuümpomp \| console \| 2300 ltr./min. \| 7,5 PK |
| **1309572** | Vacuümpomp \| console \| 2300 ltr./min. \| 5,5 PK |
| **1310132** | Vacuümpomp \| console \| 1500 ltr./min. \| 5,5 PK |
| **1309575** | Vacuümpomp \| console \| 1250 ltr./min. \| 4 PK |
| **1309577** | Vacuümpomp \| console \| 1000 ltr./min. \| 4 PK |
| **1309579** | Vacuümpomp \| console \| 750 ltr./min. \| 3 PK |
| | *Diverse onderdelen op aanvraag leverbaar* |

## Losse vacuümpomp

| | |
|---|---|
| **1310200** | Vacuümpomp \| los \| 3300 ltr. \| inclusief demper en olie reservoir |
| **1308411** | Vacuümpomp \| los \| 2200 ltr. \| inclusief demper en olie reservoir |
| **1309574** | Vacuümpomp \| los \| 1500 ltr. \| inclusief demper en olie reservoir |
| **1309576** | Vacuümpomp \| los \| 1000 ltr. \| inclusief demper en olie reservoir |
| **1309578** | Vacuümpomp \| los \| 750 ltr. \| inclusief demper en olie reservoir |
| **1310437** | Vacuümpomp \| los \| 500 ltr. \| inclusief demper en olie reservoir |
| | *Diverse onderdelen op aanvraag leverbaar, ook leverbaar zonder demper* |

## Vacuümpomp corr. DeLaval

| | |
|---|---|
| **1309583** | Vacuümpomp \| 1500 ltr. \| corr. DeLaval VP76 |
| **1309582** | Vacuümpomp \| 1000 ltr. \| corr. DeLaval VP76 |

## Vacuümpomp corr. Fullwood

| | |
|---|---|
| **1301695** | Vacuümpomp \| 1100/1500 ltr./min. \| 4/5,5 PK \| corr. Fullwood Q4 |
| **1307171** | Vacuümpomp \| 675/900 ltr./min. \| 3 PK \| corr. Fullwood Q3 |
| | *Diverse onderdelen op aanvraag leverbaar* |

## Vacuümpomp met balanstank

| | |
|---|---|
| **1307518** | Vacuümpomp \| 22 ltr. tank \| droog \| electromotor 220V \| 250 ltr./min. \| 1 PK |

## Mobiele vacuümpomp

| | |
|---|---|
| **1310668** | Vacuümpomp \| mobiel \| 22 ltr. tank \| droog \| electromotor 220V \| 200 ltr./min. |

## Olieafscheider

| | |
|---|---|
| **1310330** | Olieafscheider \| voor GPV 3300/2200 |
| **1310331** | Olieafscheider \| voor GPV 1500/1000 |
| **1310332** | Olieafscheider \| voor GPV 750/500 |

## Onderdelen voor GPV vacuümpomp

| | |
|---|---|
| **1310642** | Kogellager \| voor GPV 2200/1500/1000/750/500 |
| **1310643** | Oliekeerring \| voor GPV 2200/1500/1000/750/500 |

## Geluidsdemper

| | |
|---|---|
| **1311339** | Geluidsdemper \| 2" \| voor GPV 3300/2200 |
| **1311343** | Geluidsdemper \| 2" \| voor GPV 1600/1500/1000 |
| **1311332** | Geluidsdemper \| 2" \| voor GPV 750/500 |

## Geluidsdemper corr. Fullwood

| | |
|---|---|
| **1301676** | Geluidsdemper \| 2" \| corr. Fulwood FR2/Q3/Q4 |
| **1300758** | Geluidsdemper \| 1½" \| corr. Fulwood FR2/Q3/Q4 |
| **1307156** | Geluidsdemper \| 1¼" \| corr. Fulwood FR2/Q3/Q4 |

## Oiler corr. DeLaval

| | |
|---|---|
| **1307319** | Oiler \| 2-weg \| corr. DeLaval 958.550-90 |
| **1307178** | Oiler \| 3-weg \| corr. DeLaval |
| | *De onderdelen zijn ook los leverbaar* |

## Oiler universeel

| | |
|---|---|
| **1307167** | Oliereservoir \| universeel |

## Oiler dubbel

| | |
|---|---|
| **1310610** | Oliereservoir \| dubbel \| 2 x 600 ml \| voor GPV 2200/3300 |

## Oiler voor GPV vacuümpomp

| | |
|---|---|
| **1310614** | Oliereservoir \| voor GPV 1500 |

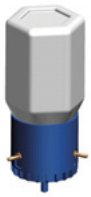

## Schoepen Kevlar

| | |
|---|---|
| **1314062** | Schoep \| PV 3300 \| 289 x 87 x 6 mm \| Kevlar |
| **1309941** | Schoep \| PV 3000 \| 215 x 68 x 8 mm \| Kevlar |
| **1309940** | Schoep \| PV 2200 \| 245 x 65 x 6 mm \| Kevlar |
| **1309939** | Schoep \| PV 1500 \| 164 x 65 x 6 mm \| Kevlar \| corr. DeLaval VP77 |
| **1310311** | Schoep \| PV 1000 \| 164 x 50 x 6 mm \| Kevlar \| corr. DeLaval VP76 |
| **1309938** | Schoep \| PV 750 \| 82 x 65 x 6 mm \| Kevlar |
| **1310309** | Schoep \| PV 500 \| 82 x 50 x 6 mm \| Kevlar |
| **1310308** | Schoep \| PV 350 \| 120 x 45 x 5 mm \| Kevlar |

## Schoepen corr. DeLaval hardweefsel

| | |
|---|---|
| **1300774** | Schoep \| 203 x 76 x 6,2 mm \| corr. DeLaval VP78 |
| **1300773** | Schoep \| 199,9 x 60,3 x 5,3 mm \| corr. DeLaval VP77 |
| **1300772** | Schoep \| 152,3 x 48,4 x 4,6 mm \| corr. DeLaval VP76 en Manus PV1000 |
| **1300770** | Schoep \| 120 x 40 x 4,6 mm \| corr. DeLaval VP18 |
| **1300771** | Schoep \| 82,5 x 48,8 x 4,6 mm \| corr. DeLaval VP74, VP76 en Manus PV500 |

## Schoepen corr. Fullwood hardweefsel

| | |
|---|---|
| **1307176** | Schoep \| 279,3 x 64 x 4,7 mm \| past alleen op artikelnr. 1301695 \| corr. Fullwood Q4 |
| **1300777** | Schoep \| 278 x 44,5 x 4,3 mm \| corr. Fullwood FR4 |
| **1300776** | Schoep \| 181 x 44,5 x 4,5 mm \| corr. Fullwood FR3 |
| **1307173** | Schoep \| 179,7 x 64 x 4,7 mm \| corr. Fullwood Q3 |
| **1307159** | Schoep \| 119,7 x 64 x 4,7 mm \| corr. Fullwood FR2 |
| **1300775** | Schoep \| 117,5 x 44,5 x 4,5 mm \| corr. Fullwood FR2 |

## Schoepen corr. SAC hardweefsel

| | |
|---|---|
| **1300789** | Schoep \| 152,4 x 51,1 x 4,7 mm \| corr. SAC 1000 ltr. |
| **1300790** | Schoep \| 152,3 x 51,1 x 4,9 mm \| corr. SAC 1350 ltr. |
| **1300788** | Schoep \| 82,4 x 51,1 x 4,7 mm \| corr. SAC 600 ltr. |

## Schoepen corr. Westfalia hardweefsel

| | |
|---|---|
| **1300796** | Schoep \| 200 x 33 x 4,9 mm \| corr. Westfalia RPS20 |
| **1300795** | Schoep \| 150 x 33 x 4,9 mm \| corr. Westfalia RPS15 |
| **1300794** | Schoep \| 100 x 33 x 4,9 mm \| corr. Westfalia RPS10 |
| **1300793** | Schoep \| 70 x 33 x 4,9 mm \| corr. Westfalia RPS 7 |
| **1300792** | Schoep \| 50 x 33 x 4,9 mm \| corr. Westfalia RPS 5 |

## Schoepen

| | |
|---|---|
| **1310447** | Schoep \| 205 x 65 x 8 mm |
| **1310446** | Schoep \| 205 x 55 x 8 mm |
| **1300780** | Schoep \| 168,3 x 31,6 x 4,5 mm \| corr. Gascoigne Melotte C-pomp |
| **1300760** | Schoep \| 152,4 x 50,8 x 5 mm \| corr. Varie |
| **1300759** | Schoep \| 82,5 x 50,8 x 5 mm \| corr. Varie |

## Schoepen grafiet

| | |
|---|---|
| **1307528** | Schoep \| grafiet \| 70 x 45 x 4,8 mm |
| **1307529** | Schoep \| grafiet \| 65 x 45 x 4,8 mm \| pass. voor minimilkers uitvoering Reci Prof |
| **1310278** | Schoep \| grafiet \| 70 x 42,9 x 5 mm \| voor Moby minimilker |

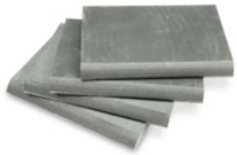

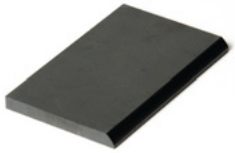

## Vacuümregulateur corr. Servac

| | |
|---|---|
| **1300900** | Vacuümregulateur \| 1" \| 3500 ltr./min. \| corr. Servac 45263a |
| **1300931** | Filterhuis \| corr. Servac/Gascoigne Melotte |
| **1310346** | Reparatie set \| corr. Servac/Gascoigne Melotte 045277 |
| **1300930** | Filter element \| corr. Servac/Gascoigne Melotte 045268 |
| **1300997** | Set filterhuis en filter element \| corr. Servac/Gascoigne Melotte |
| **1300927** | Filter \| corr. Servac/Gascoigne Melotte |
| **1300928** | Binnenste filter \| corr. Servac/Gascoigne Melotte 45259 |
| **1301717** | Membraan \| groot \| corr. Servac/Gascoigne Melotte |
| **1301939** | Membraan \| klein \| corr. Servac/Gascoigne Melotte |
| **1300911** | O-ring \| klein \| corr. Servac/Gascoigne Melotte |
| **1300921** | O-ring \| groot \| corr. Servac/Gascoigne Melotte |
| | *Diverse onderdelen op aanvraag leverbaar* |

## Vacuümregulateur 7000 ltr. corr. Servac

| | |
|---|---|
| **1311020** | Vacuümregulateur \| 1" \| 7000 ltr./min. \| corr. Servac |
| **1311021** | Slave \| 1" \| voor 7000 ltr./min. \| corr. Servac |
| **1300931** | Filterhuis \| corr. Servac/Gascoigne Melotte |
| **1310346** | Reparatie set \| corr. Servac/Gascoigne Melotte 045277 |
| **1300930** | Filter element \| corr. Servac/Gascoigne Melotte 045268 |
| **1300927** | Filter \| corr. Servac/Gascoigne Melotte |
| **1301717** | Membraan \| groot \| corr. Servac/Gascoigne Melotte |
| **1301939** | Membraan \| klein \| corr. Servac/Gascoigne Melotte |
| | *Diverse onderdelen op aanvraag leverbaar* |

## Vacuümregulateur corr. Gascoigne Melotte

| | |
|---|---|
| **1300901** | Vacuümregulateur \| 1" \| 3500 ltr./min. \| oranje kap \| corr. Gascoigne Melotte D700150 |
| **1300931** | Filterhuis \| corr. Servac/Gascoigne Melotte |
| **1310346** | Reparatie set \| corr. Servac/Gascoigne Melotte 045277 |
| **1300930** | Filter element \| corr. Servac/Gascoigne Melotte 045268 |
| **1300997** | Set filterhuis en filter element \| corr. Servac/Gascoigne Melotte |
| **1300927** | Filter \| corr. Servac/Gascoigne Melotte |
| **1300928** | Binnenste filter \| corr. Servac/Gascoigne Melotte 45259 |
| **1301717** | Membraan \| groot \| corr. Servac/Gascoigne Melotte |
| **1301939** | Membraan \| klein \| corr. Servac/Gascoigne Melotte |
| **1300911** | O-ring \| klein \| corr. Servac/Gascoigne Melotte |
| **1300921** | O-ring \| groot \| corr. Servac/Gascoigne Melotte |
| **1300903** | Oranje kap \| corr. Gascoigne Melotte 1795600 |
| | *Diverse onderdelen op aanvraag leverbaar* |

## Vacuümregulateur corr. M-Tec

| | |
|---|---|
| **1300999** | Vacuümregulateur \| 1" \| 3500 ltr./min. \| M-tec |
| **1300931** | Filterhuis \| corr. Servac/Gascoigne Melotte |
| **1310346** | Reparatie set \| corr. Servac/Gascoigne Melotte 045277 |
| **1300930** | Filter element \| corr. Servac/Gascoigne Melotte 045268 |
| **1300997** | Set filterhuis en filter element \| corr. Servac/Gascoigne Melotte |
| **1300927** | Filter \| corr. Servac/Gascoigne Melotte |
| **1300928** | Binnenste filter \| corr. Servac/Gascoigne Melotte 45259 |
| **1301717** | Membraan \| groot \| corr. Servac/Gascoigne Melotte |
| **1301939** | Membraan \| klein \| corr. Servac/Gascoigne Melotte |
| **1300911** | O-ring \| klein \| corr. Servac/Gascoigne Melotte |
| **1300921** | O-ring \| groot \| corr. Servac/Gascoigne Melotte |
| **1300933** | Blauwe kap \| M-Tec |
| | *Diverse onderdelen op aanvraag leverbaar* |

## Vacuümregulateur

| | |
|---|---|
| **1300951** | Vacuümregulateur \| 1" \| 500-3500 ltr./min. \| 30-60 kpa |
| **1300935** | Vacuümregulateur \| 1" \| 20-400 ltr./min. \| 30-60 kpa |
| | *Diverse onderdelen op aanvraag leverbaar* |

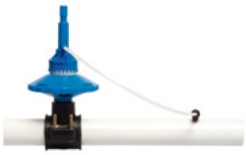

## Vacuümregulateur corr. Westfalia Vacurex

| | |
|---|---|
| **1300980** | Vacuümregulateur \| 1" \| 3000 ltr./min. \| corr. Westfalia |
| | *Diverse onderdelen op aanvraag leverbaar* |

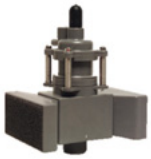

## Vacuüm-veerregulateur kunststof

| | |
|---|---|
| **1301004** | Vacuüm-veerregulateur \| kunststof \| ¾" |

## Vacuüm-veerregulateur messing

| | |
|---|---|
| **1307341** | Vacuüm-veerregulateur \| met grote knop \| messing \| 1" |

## Vacuüm-veerregulateur messing

| | |
|---|---|
| **1307342** | Vacuüm-veerregulateur \| messing \| ¾" |

## Vacuümregulateur Sentinel Mark II

| | |
|---|---|
| **1307335** | Vacuümregulateur \| Sentinel Mark II \| 4000 ltr./min. |
| **1307340** | Vervangings set |
| **1307336** | Rollager |
| **1307339** | Bovenste filter |
| | *Diverse onderdelen op aanvraag leverbaar* |

## Vacuümregulateur Sentinel Mark

| | |
|---|---|
| **1310533** | Vacuümregulateur \| Sentinel Mark \| 500-14000 ltr./min. |

## Filterschijf corr. Westfalia Vacurex

| | |
|---|---|
| **1340482** | Filterschijf \| corr. Westfalia Vacurex |

## VRS spons filter corr. DeLaval

| | |
|---|---|
| **1311212** | VRS spons filter \| corr. DeLaval 967.989-02 |

## VRS veer corr. DeLaval

| | |
|---|---|
| **1311213** | VRS veer \| corr. DeLaval 964.322-01 |

## Onderdelen corr. Westfalia / Surge Commander

| | |
|---|---|
| **1314170** | Filter \| set van 6 stuks \| corr. Westfalia-Surge Commander 7750-0213-851 |
| **1314172** | Filter \| corr. Westfalia-Surge Commander 7750-0213-854 |
| **1314176** | Membraan \| boven \| corr. Westfalia-Surge Commander 7750-0013-858 |
| **1314174** | Membraan \| onder \| corr. Westfalia-Surge Commander 7750-0013-853 |
| **1314184** | Reparatie set \| set van 4 stuks \| corr. Westfalia-Surge Commander 7750-013-889 |
| **1314182** | Filters \| set van 2 stuks \| corr. Westfalia-Surge Commander 7750-9905-200 |

## Filters Surge

| | |
|---|---|
| **1314188** | Filters \| set van 5 \| corr. Surge Equilizer 7750-0213-350 |
| **1314186** | Filter \| Ø 340 x 12 mm \| corr. Surge ALAMO 7750-0214-865 |

## Vacuümmeter Ø 63 mm

| | |
|---|---|
| **1301010** | Vacuümmeter \| droog \| zwart \| Ø 63 mm \| ¼" BSP aansluiting |

## Vacuümmeter Ø 100 mm

| | |
|---|---|
| **1301012** | Vacuümmeter \| droog \| zwart \| Ø 100 mm \| ½" BSP aansluiting |

## Vacuümmeter Ø 100 mm RVS

| | |
|---|---|
| **1301013** | Vacuümmeter \| droog \| RVS \| Ø 100 mm \| ½" BSP aansluiting |

## Vacuümmeter Ø 63 mm achter aansluiting

| | |
|---|---|
| **1301017** | Vacuümmeter \| droog \| zwart \| Ø 63 mm \| ¼" BSP achter aansluiting |

## Vacuümmeter Ø 63 mm glycerine

| | |
|---|---|
| **1301011** | Vacuümmeter \| glycerine \| RVS \| Ø 63 mm \| ¼" BSP aansluiting |

## Vacuümmeter Ø 100 mm glycerine

| | |
|---|---|
| **1301015** | Vacuümmeter \| glycerine \| RVS \| Ø 100 mm \| ½" BSP aansluiting |

## Vacuümmeter Ø 160 mm glycerine

| | |
|---|---|
| **1330108** | Vacuümmeter \| glycerine \| RVS \| Ø 160 mm \| ½" BSP aansluiting |

## Vacuümmeter RVS Ø 80 mm nastelbaar

| | |
|---|---|
| **1311033** | Vacuümmeter \| droog \| RVS \| nastelbaar \| Ø 80 mm \| ½" BSP aansluiting |

## Vacuümmeter  Ø 100 mm nastelbaar

| | |
|---|---|
| **1311030** | Vacuümmeter \| droog \| zwart \| nastelbaar \| Ø 100 mm \| ½" BSP aansluiting |

## Vacuümmeter RVS Ø 100 mm nastelbaar

| | |
|---|---|
| **1311040** | Vacuümmeter \| droog \| RVS \| nastelbaar \| Ø 100 mm \| ½" BSP aansluiting |

## Vacuümtester

| | |
|---|---|
| **1301931** | Digitale vacuümtester \| draagbaar \| DVPM-01 |
| **1301932** | Draagtas \| leer |

## Vacuümkraan haaks

| | |
|---|---|
| **1300880** | Vacuümkraan \| haaks \| 90° \| ½" BSP aansluiting |
| **1300879** | Vacuümkraan \| haaks \| 90° \| 3/8" BSP aansluiting |

## Vacuümkraan recht

| | |
|---|---|
| **1300881** | Vacuümkraan \| recht \| ½" BSP aansluiting |

## Klemkraan haaks 90°

| | |
|---|---|
| **1300882** | Klemkraan \| haaks \| 90° \| ¾"-1" \| inclusief rubber afdichting |
| **1300883** | Klemkraan \| haaks \| 90° \| 1¼"-1½" \| inclusief rubber afdichting |

## Klemkraan

| | |
|---|---|
| **1300884** | Klembeugel \| 1¼"-1½" \| ½" BSP draad \| inclusief rubber afdichting |
| **1300885** | Klembeugel \| 2" \| ½" BSP draad \| inclusief rubber afdichting |

## Vacuümventiel

| | |
|---|---|
| **1300886** | Vacuümventiel \| met klembeugel \| 1¼"-1½" \| inclusief afdichting |
| **1300887** | Vacuümventiel \| met klembeugel \| ¾"-1" \| inclusief afdichting |

## Verbindingspijpje vacuümventiel

| | |
|---|---|
| **1300889** | Vacuümventiel \| verbindingspijpje \| compleet |
| **1310836** | Verbindingspijpje |
| **1300891** | Veer |
| **1300890** | Afdichting \| 24 x 12 x 4 mm |

## Afdichtingsrubber voor diverse vacuümkranen

| | |
|---|---|
| **1300888** | Afdichtingsrubber \| voor diverse vacuümkranen \| 20 x 12,5 x 3,75 mm |

## Vacuümleidingafsluiter

| | |
|---|---|
| **0100856** | Vacuümleidingafsluiter \| PVC \| 50 mm |
| **0100857** | Vacuümleidingafsluiter \| PVC \| 63 mm |
| **0100885** | Vacuümleidingafsluiter \| PVC \| 75 mm |
| **1307199** | Vacuümleidingafsluiter \| PVC \| 90 mm |
| **0100859** | Vacuümleidingafsluiter \| PVC \| 110 mm |

## Vacuümleidingafsluiter wit Imperial

| | |
|---|---|
| **1301965** | Vacuümleidingafsluiter \| PVC \| wit Imperial \| 2" (+/- 60,3 mm) |
| **1301966** | Vacuümleidingafsluiter \| PVC \| wit Imperial \| 3" (+/- 88,5 mm) |

## Vacuümbalanstank groen/blauw

| | |
|---|---|
| **1309549** | Vacuümbalanstank \| verticaal \| PVC \| blauw \| 33 ltr. \| 2 x 63 mm |
| **1309610** | Vacuümbalanstank \| verticaal \| PVC \| groen \| 33 ltr. \| 2 x 63 mm |
| **1310347** | Vacuümbalanstank \| verticaal \| PVC \| blauw \| 33 ltr. \| 2 x 90 mm |
| **1310348** | Vacuümbalanstank \| verticaal \| PVC \| groen \| 33 ltr. \| 2 x 90 mm |
| **1310484** | Deksel \| compleet \| 2 x 63 mm |
| **1310481** | Deksel \| compleet \| 2 x 90 mm |
| **1310425** | Afdichting |
| **1310514** | Aftapventiel |
| **1310516** | Ventiel |
| **1310515** | Bescherming \| voor ventiel |
| **1310517** | Afsluitring \| voor ventiel |

## Vacuümbalanstank wit

| | |
|---|---|
| **1307195** | Vacuümbalanstank \| horizontaal \| PVC \| wit \| 110 ltr. |
| **1307196** | Vacuümbalanstank \| verticaal \| PVC \| wit \| 110 ltr. |

## Uitlaat voor vacuümbalanstank

| | |
|---|---|
| **1307192** | Uitlaat \| met klep \| 1" \| PVC \| wit |
| **1307193** | Uitlaat \| met klep \| 1¼" \| PVC \| wit |
| **1309913** | Uitlaat \| met klep \| 1½" \| PVC \| wit |
| **1307194** | Flap \| rubber |

## Vochtvanger

| | |
|---|---|
| **1308689** | Vochtvanger \| zonder deksel \| corr. DeLaval 959.949-82 VPU 74/76 |
| **1309919** | Deksel \| 3 x Ø 75 mm \| corr. DeLaval VPU 74/76 |
| **1308378** | Dekselring \| corr. DeLaval 951783 |

## Luchtflowmeter

| | |
|---|---|
| **1307856** | Luchtflowmeter \| bereik tot 3000 ltr./min. \| met testapparatuur |

## Luchtflowmeter AFM

| | |
|---|---|
| **1311215** | Luchtflowmeter \| AFM \| bereik tot 3000 ltr./min. |
| **1311234** | Schaalverdeling \| set |
| | *Diverse onderdelen op aanvraag leverbaar* |

## Drupventiel corr. Dairymaster

| | |
|---|---|
| **1316315** | Drupventiel \| corr. Dairymaster JT302 |

## Luchtfilter corr. Dairymaster

| | |
|---|---|
| **1316285** | Luchtfilter \| corr. Dairymaster RE200 |

## Ring corr. Gascoigne Melotte

| | |
|---|---|
| **1301396** | Ring \| voor vacuümketel \| 316 x 292 x 8 mm \| groen \| corr. Gascoigne Melotte D242030 |

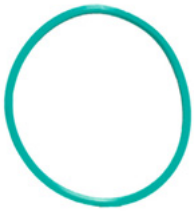

Hoofdstuk 6

# AFNAME

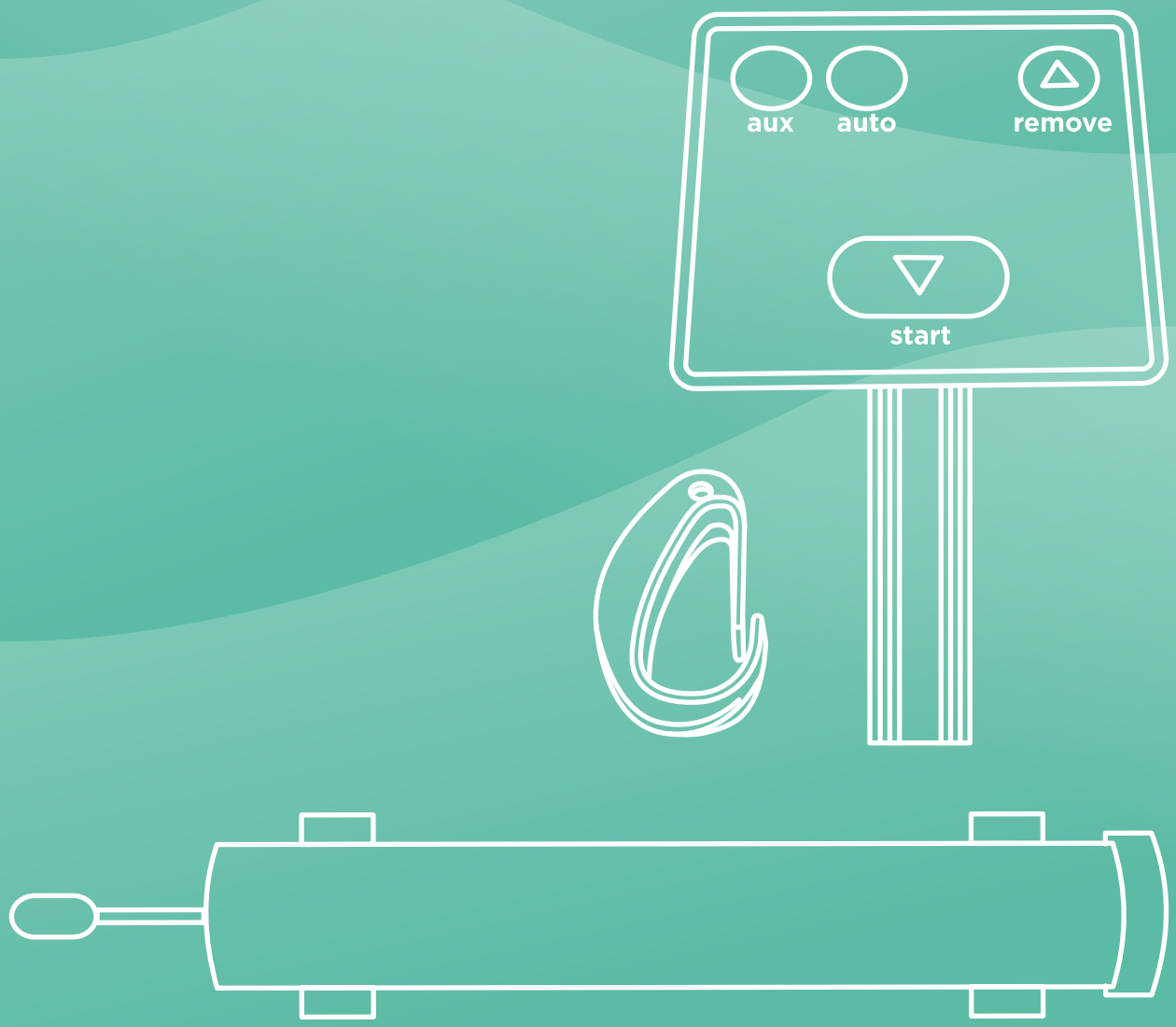

# H6 Afname


| | |
|---|---|
| Afnamecylinder | P112 |
| Reparatie set corr. Surge EAS | P112 |
| Afnameprint corr. Westfalia | P112 |
| Besturingseenheid universeel | P112 |
| Besturing corr. DeLaval ACR 5000 | P112 |
| Keypad corr. DeLaval | P112 |
| Reed sensor corr. DeLaval | P112 |
| Membraan corr. DeLaval HFC | P113 |
| Onderdelen corr. DeLaval Duovac | P113 |
| Onderdelen corr. DeLaval ATOP | P113 |
| Melkstroomindicator | P113 |
| Karabijnhaak RVS | P114 |
| Karabijnhaak kunststof | P114 |
| Zekerheidsclip kunststof | P114 |
| Afname touw | P114 |
| Ophangbeugel RVS | P114 |
| Reparatie set corr. Gascoigne Melotte DV1 | P114 |

## Afnamecylinder

| | |
|---|---|
| **1309860** | Afnamecylinder \| RVS \| 920 x 51 mm |
| **1300673** | Afnamecylinder \| RVS \| 695 x 76 mm |
| **1300674** | Reparatie set \| voor afnamecylinder 695 x 76 mm |
| **1307703** | Montagebeugel \| RVS \| voor afnamecylinder 695 x 76 mm |

## Reparatie set corr. Surge EAS

| | |
|---|---|
| **1330110** | Reparatie set \| voor afnamecylinder \| corr. Surge EAS |
| | *De onderdelen zijn ook los leverbaar* |

## Afnameprint corr. Westfalia

| | |
|---|---|
| **1316190** | Afnameprint \| MAG \| corr. Westfalia 7053.2678.039 |

## Besturingseenheid universeel

| | |
|---|---|
| **1330053** | Besturingseenheid \| voor automatische afname \| pulsatiestop \| 12/24V gelijk of wisselspanning \| namelktijd 2-4-6-8-10-12 sec. |

## Besturing corr. DeLaval ACR 5000

| | |
|---|---|
| **1330140** | Printplaat \| oud model \| corr. DeLaval ACR 5000 MK2 997.799-82, 986.560-80, 999.266-82 |
| **1330142** | Printplaat \| nieuw model \| corr. DeLaval ACR 5000 MK3 918.907-02, 918.905-30, 918.905-80 |

## Keypad corr. DeLaval

| | |
|---|---|
| **1330058** | Keypad \| corr. DeLaval ACR 5000 987.718-01, 987.718-02 |

## Reed sensor corr. DeLaval

| | |
|---|---|
| **1309788** | Reed sensor \| 3 mtr. kabel \| corr. DeLaval 984.482-01 |
| **1309799** | Reed sensor \| 20 mtr. kabel \| corr. DeLaval 984.482-03 |
| **1310704** | Reed sensor \| 5 mtr. met silicone kabel \| corr. DeLaval 7349713-30 |

## Membraan corr. DeLaval HFC

| | |
|---|---|
| **1316237** | Membraan \| corr. DeLaval HFC 858509-01-01 |

## Onderdelen corr. DeLaval Duovac

| | |
|---|---|
| **1311613** | Vlotterhuis \| pneumatisch \| corr. DeLaval Duovac 967.485-03 |
| **1311614** | Vlotterhuis \| electrisch \| corr. DeLaval ATOP 967.485-01 |
| **1311615** | Afdichting \| corr. DeLaval Duovac 960.454-07 en ATOP 952.370-07 |
| **1311657** | Membraan \| voor vlotterhuis \| corr. DeLaval Duovac 958.689-01 |
| **1311616** | Deksel \| recht \| corr. DeLaval Duovac 985.484-01 |
| **1311617** | Deksel \| haaks \| corr. DeLaval Duovac 969.473-01 |
| **1311618** | Deksel \| met nippel \| corr. DeLaval Duovac en ATOP 989.473-02 |
| **1311608** | Vlotter \| pneumatisch \| corr. DeLaval Duovac 9881114-80 |
| **1311619** | Afvoerpijpje \| 200 ml. \| corr. DeLaval Duovac 960.454-07 |
| **1311610** | Afvoerpijpje \| 300 ml. \| corr. DeLaval Duovac 960.454-08 |
| **1316235** | Houder \| pneumatisch \| corr. DeLaval Duovac 968.538-03 |
| **1316496** | Balgje \| klein \| corr. DeLaval Duovac 965.488-01 |
| **1316495** | Balgje \| groot \| corr. DeLaval Duovac 968.434-02 |
| **1309770** | Membraan \| corr. DeLaval Duovac 965.425-80 |
| **1315049** | Membraan \| origineel \| DeLaval Duovac 965.425-80 |
| **1311662** | Vlotter \| electrisch \| origineel \| DeLaval Duovac 987155-80 |

## Onderdelen corr. DeLaval ATOP

| | |
|---|---|
| **1330101** | Manchet \| corr. DeLaval ATOP 983.461-01 |
| **1330103** | Zuiger \| corr. DeLaval ATOP 983.457-01 |
| **1330105** | O-ring \| Ø 84 mm \| corr. DeLaval 260.104-77 |

## Melkstroomindicator

| | |
|---|---|
| **1301205** | Melkstroomindicator \| voor automatische afname \| 3 meter kabel |
| **1307361** | Deksel \| los |
| **1307362** | Membraan \| zwart silicone |

## Karabijnhaak RVS

| | |
|---|---|
| **1301825** | Karabijnhaak \| RVS \| 5 x 50 mm |
| **1301672** | Karabijnhaak \| RVS \| 6 x 60 mm |
| **1301942** | Karabijnhaak \| RVS \| 7 x 70 mm |
| **1301943** | Karabijnhaak \| RVS \| 5 x 50 mm \| met oog |

## Karabijnhaak kunststof

| | |
|---|---|
| **1311291** | Karabijnhaak \| kunststof \| wit \| corr. DeLaval 966.648-01 |
| **1330095** | Karabijnhaak \| kunststof \| zwart \| corr. DeLaval 915.564-01 |

## Zekerheidsclip kunststof

| | |
|---|---|
| **1330097** | Zekerheidsclip \| kunststof |

## Afname touw

| | |
|---|---|
| **1330099** | Afname touw \| Ø 5 mm \| zwart \| 200 mtr./rol \| corr. DeLaval |

## Ophangbeugel RVS

| | |
|---|---|
| **1330106** | Ophangbeugel \| RVS \| Ø 90 mm \| voor afname cylinder \| corr. DeLaval |

## Reparatie set corr. Gascoigne Melotte DV1

| | |
|---|---|
| **1330078** | Reparatie set \| corr. Gascoigne Melotte DV1 D225.661 |
| **1309868** | Membraan \| corr. Gascoigne Melotte D381.667 |

Hoofdstuk 7

# MELKPOMPEN EN ONDERDELEN

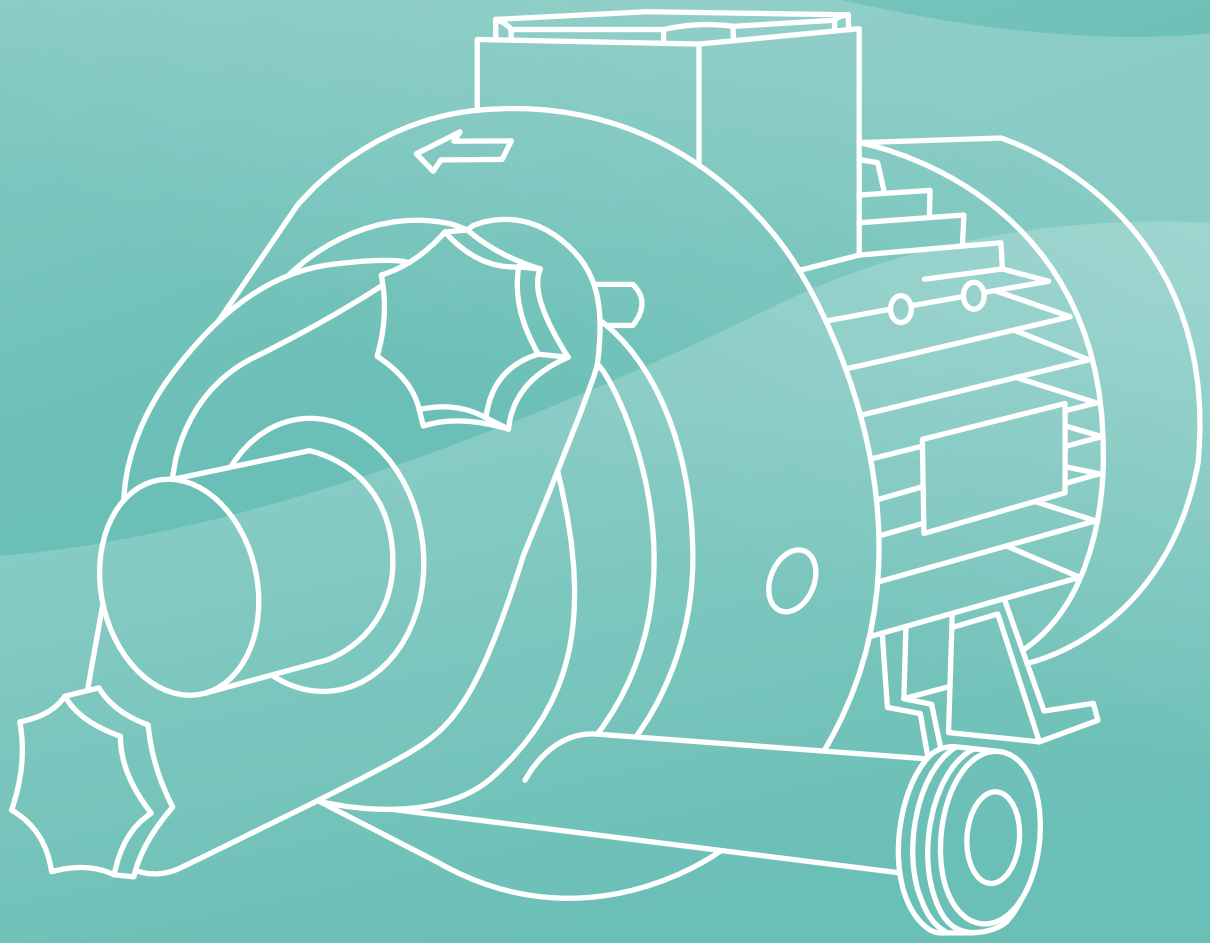

# H7 Melkpompen en onderdelen


| | |
|---|---|
| Melkpomp corr. DeLaval GM-2 | P117 |
| Reparatie set corr. DeLaval GM-2 \| 6-delig | P117 |
| Reparatie set corr. DeLaval GM-2 \| 4-delig | P117 |
| Onderdelen corr. DeLaval GM-2 | P117 |
| Electromotor corr. DeLaval | P117 |
| Onderdelen corr. DeLaval PC900 | P118 |
| Melkpomp corr. DeLaval FMP 110 | P118 |
| Reparatie set corr. DeLaval FMP 110 | P118 |
| Onderdelen corr. DeLaval FMP 110 | P118 |
| Melkpomp corr. DeLaval FMP 55 | P119 |
| Reparatie set corr. DeLaval FMP 55 | P119 |
| Onderdelen corr. DeLaval FMP 55 | P119 |
| Terugslagklep corr. DeLaval | P119 |
| Melkpomp 0,55 kW type 4100 | P120 |
| Onderdelen voor melkpomp 0,55 kW | P120 |
| Melkpomp 0,75 kW type 4600 | P120 |
| Onderdelen voor melkpomp 0,75 kW | P121 |
| Melkpomp 1,1 kW | P121 |
| Onderdelen voor melkpomp 1,1 kW | P122 |
| Melkpomp corr. FP 66 | P122 |
| Dichtingsset corr. Fullwood/Westfalia | P122 |
| O-ring pomphuis corr. Fullwood/Westfalia | P122 |
| Reparatie set corr. Dairymaster | P123 |
| Keerringset corr. Dairymaster | P123 |
| Terugslagklep corr. Dairymaster | P123 |
| Ring corr. Dairymaster | P123 |
| Keerring corr. Gascoigne Melotte | P123 |
| Rotorvleugel corr. Gascoigne Melotte | P123 |
| Onderdelen corr. Boumatic en Gascoigne Melotte | P123 |
| O-ring corr. Gascoigne Melotte | P123 |
| Terugslagklep corr. Gascoigne Melotte | P124 |
| Melkpomp corr. Westfalia | P124 |
| Rotorvleugel corr. Westfalia | P124 |
| Afdichting corr. Westfalia | P124 |
| Terugslagklep corr. Westfalia | P124 |
| Keerringset corr. Westfalia nieuw model | P124 |
| Keerringset corr. Westfalia | P124 |
| Grafietring melkpomp corr. Surge | P125 |

| | |
|---|---|
| Terugslagklep corr. Westfalia | P125 |
| Terugslagklep corr. Strangko | P125 |
| Terugslagklep corr. Miele | P125 |
| Terugslagklep corr. Lely | P125 |
| RVS uitloop | P125 |
| Aftapventiel | P125 |
| Besturingseenheid Miele melkpomp | P126 |
| Niveau regeling | P126 |

## Melkpomp corr. DeLaval GM-2

| | |
|---|---|
| **1330190** | Melkpomp \| 0,55 kW \| 380V \| corr. DeLaval GM-2 |

## Reparatie set corr. DeLaval GM-2 | 6-delig

| | |
|---|---|
| **1316335** | Reparatie set \| corr. DeLaval GM-2 967.519-80 |

## Reparatie set corr. DeLaval GM-2 | 4-delig

| | |
|---|---|
| **1316330** | Reparatie set \| 4-delig \| corr. DeLaval GM-2 3145600771 |

## Onderdelen corr. DeLaval GM-2

| | |
|---|---|
| **1301379** | Rotorvleugel \| corr. DeLaval GM-2 3145600251 |
| **1301381** | Pakking \| corr. DeLaval GM-2 314701211 |
| **1301382** | Grafietring \| corr. DeLaval GM-2 314701211 |
| **1301383** | O-ring \| corr. DeLaval en Manus 3143901681 |
| **1301384** | O-ring \| rubber \| Ø 110 mm corr. DeLaval 22341275 |
| **1316334** | RVS counter face \| corr. DeLaval GM-2 3144501191 |
| **1300752** | Terugslagklep \| rubber \| Ø 42 mm \| corr. DeLaval GM-2 951.589-01 |
| **1300753** | Terugslagklep \| rubber \| Ø 44 mm \| corr. DeLaval GM-2 |
| | *Diverse onderdelen pass. voor de melkpomp DeLaval GM-2 op aanvraag leverbaar* |

## Electromotor corr. DeLaval

| | |
|---|---|
| **1330192** | Electromotor \| 220V \| corr. DeLaval PC900 |

## Onderdelen corr. DeLaval PC900

| | |
|---|---|
| **1301376** | Rotorvleugel \| kunststof \| corr. Delaval PC900 958.048.01 |
| **1301377** | Asafdichting \| corr. DeLaval PC900 960.560-01 |
| **1301378** | Profielring \| rubber \| corr. DeLaval PC900 958.294-01 |
| **1316210** | Dekselring \| corr. DeLaval PC900 958.052-01 |
| **1316485** | Achterplaat \| corr. DeLaval PC900 987.023-80 |
| **1316490** | Dichting \| rubber \| corr. DeLaval PC900 959.084-01 |
| | *Diverse onderdelen pass. voor de melkpomp DeLaval PC900 op aanvraag leverbaar* |

## Melkpomp corr. DeLaval FMP 110

| | |
|---|---|
| **1330170** | Melkpomp \| 1,1 kW \| 380V \| uitloop links 2" \| corr. DeLaval FMP 110 |
| **1330180** | Melkpomp \| 1,1 kW \| 380V \| uitloop rechts 2" \| corr. DeLaval FMP 110 |
| | *Ook leverbaar in 220V* |

## Reparatie set corr. DeLaval FMP 110

| | |
|---|---|
| **1330173** | Reparatie set \| corr. DeLaval FMP 110 |
| **1330177** | Grafietring \| corr. DeLaval FMP 110 996.836-01 |
| **1330179** | O-ring \| corr. DeLaval FMP 110 |
| | *De onderdelen zijn ook los leverbaar* |

## Onderdelen corr. DeLaval FMP 110

| | |
|---|---|
| **1330185** | Electromotor \| 1,1 kW \| corr. DeLaval FMP 110 995.791-80 |
| **1330178** | Flens \| corr. DeLaval FMP 110 996.931-80 |
| **1330174** | Achterplaat \| corr. DeLaval FMP 110 996.830-01 |
| **1330175** | Achterplaat \| zwaar model \| corr. DeLaval FMP 110 |
| **1330176** | Rotorvleugel \| RVS \| corr. DeLaval FMP 110 905.821-80 |
| **1330172** | Pomphuis \| links \| corr. DeLaval FMP 110 |
| **1330182** | Pomphuis \| rechts \| corr. DeLaval FMP 110 |
| **1311680** | Dichting \| voor pomphuis \| Ø 140 mm \| corr. DeLaval FMP 55 en 110 995.443-01 |
| **1330177** | Grafietring \| corr. DeLaval FMP 110 996.836-01 |
| **1330179** | O-ring \| corr. DeLaval FMP 110 |
| **1330164** | Spanset \| compleet \| corr. DeLaval FMP 55 en 110 995.787-80 |
| **1316232** | Aftapmoer \| kunststof \| corr. DeLaval 999.585-01 |
| **1311650** | Terugslagklep \| RVS \| Ø 50 mm \| corr. DeLaval FMP 55 en 110 989.765-80 |

## Melkpomp corr. DeLaval FMP 55

| | |
|---|---|
| **1330150** | Melkpomp \| 0,55 kW \| 380V \| uitloop links 2" \| corr. DeLaval FMP 55 |
| **1330160** | Melkpomp \| 0,55 kW \| 380V \| uitloop rechts 2" \| corr. DeLaval FMP 55 |
| | *Ook leverbaar in 220V* |

## Reparatie set corr. DeLaval FMP 55

| | |
|---|---|
| **1316340** | Reparatie set \| 6-delig \| corr. DeLaval FMP 55 |
| **1301382** | Grafietring \| corr. DeLaval 314701211 |
| **1301383** | O-ring \| corr. DeLaval en Manus 3143901681 |
| **1316342** | Asborgring \| corr. DeLaval FMP 55 |
| **1301386** | Ring \| RVS \| Ø 30 mm \| corr. Delaval 0010412500 |
| **1301387** | Ring \| RVS \| Ø 45 mm \| corr. DeLaval 3143700381 |
| **1301385** | Veer \| RVS \| corr. DeLaval 0010415400 |

## Onderdelen corr. DeLaval FMP 55

| | |
|---|---|
| **1330165** | Electromotor \| 0,55 kW \| corr. DeLaval FMP 55 995.791-81 |
| **1330158** | Flens \| corr. DeLaval FMP 55 995.449-80 |
| **1330154** | Achterplaat \| corr. DeLaval FMP 55 967.528-80 |
| **1330156** | Rotorvleugel \| RVS \| corr. DeLaval FMP 55 906.850-80 |
| **1311295** | Rotorvleugel \| kunststof \| corr. DeLaval FMP 55 995.448-01 |
| **1330152** | Pomphuis \| links \| corr. DeLaval FMP 55 |
| **1330162** | Pomphuis \| rechts \| corr. DeLaval FMP 55 |
| **1311680** | Dichting \| voor pomphuis \| Ø 140 mm \| corr. DeLaval FMP 55 en 110 995.443-01 |
| **1330164** | Spanset \| compleet \| corr. DeLaval FMP 55 en 110 995.787-80 |
| **1316232** | Aftapmoer \| kunststof \| corr. DeLaval 999.585-01 |
| **1311650** | Terugslagklep \| RVS \| Ø 50 mm \| corr. DeLaval FMP 55 en 110 989.765-80 |

## Terugslagklep corr. DeLaval

| | |
|---|---|
| **1307037** | Terugslagklep \| rubber \| Ø 50 mm \| corr. Delaval 967.164-01 |
| **1308212** | Terugslagklep \| rubber \| Ø 40 mm \| corr. DeLaval 957.859-01 |
| **1300752** | Terugslagklep \| rubber \| Ø 42 mm \| corr. DeLaval GM-2 951.589-01 |

## Melkpomp 0,55 kW type 4100

| | |
|---|---|
| **1300697** | Melkpomp \| 0,55 kW \| 3 fase \| 230/400V \| IP 55 \| klein |
| **1300683** | Melkpomp \| 0,55 kW \| 3 fase \| 230/400V \| IP 55 \| klein \| met spoelpijpje |
| **1300694** | Melkpomp \| 0,55 kW \| 1 fase \| 230V \| IP 55 \| klein |
| **1300681** | Melkpomp \| 0,55 kW \| 1 fase \| 230V \| IP 55 \| klein \| met spoel-pijpje |

## Onderdelen voor melkpomp 0,55 kW

| | |
|---|---|
| **1300684** | Motor \| 0,55 kW \| 3 fase \| 230/400V \| IP 55 \| klein |
| **1300682** | Motor \| 0,55 kW \| 1 fase \| 230V \| IP 55 \| klein |
| **1300696** | Pompset \| voor kleine melkpomp zonder spoelpijpje |
| **1300714** | Flens |
| **1300716** | Achterplaat |
| **1300724** | Rotorvleugel \| RVS \| klein |
| **1300733** | Rotorvleugel \| RVS \| met 8 vleugels |
| **1300723** | Pomphuis \| zonder pijpje |
| **1300691** | Pomphuis \| met pijpje |
| **1300720** | Spanplaat |
| **1300719** | Afdichting pomphuis \| rubber |
| **1300717** | Keerring \| met veer voor achterplaat |
| **1300718** | Dichting \| keramisch \| voor rotor |
| **1310736** | Montage gereedschap voor dichting |
| **1300722** | Handschroef \| M10 |
| **1300751** | Terugslagklep \| rubber \| Ø 40 mm \| corr. Fullwood 35227 |
| **1307821** | Kap \| RVS \| voor melkpomp 1300683 |
| **1307823** | Kap \| RVS \| voor melkpomp 1300681 |
| **1301285** | Pompsteun \| RVS |

## Melkpomp 0,75 kW type 4600

| | |
|---|---|
| **1300703** | Melkpomp \| 0,75 kW \| 3 fase \| 230/400V \| IP 55 \| groot |
| **1300709** | Melkpomp \| 0,75 kW \| 3 fase \| 230/400V \| IP 55 \| groot \| met spoelpijpje |
| **1300706** | Melkpomp \| 0,75 kW \| 1 fase \| 230V \| IP 55 \| groot |
| **1300689** | Melkpomp \| 0,75 kW \| 1 fase \| 230V \| IP 55 \| groot \| met spoel-pijpje |

## Onderdelen voor melkpomp 0,75 kW

| | |
|---|---|
| **1300704** | Motor \| 0,75 KW \| 3 fase \| 230/400V \| IP55 \| groot |
| **1300688** | Motor \| 0,75 KW \| 1 fase \| 230V \| 4.6A \| groot |
| **1300707** | Motor \| 0,75 kW \| 3 fase \| 230/400V \| IP55 (IE3) \| groot \| lager energieverbruik |
| **1300702** | Pompset \| voor grote melkpomp zonder spoelpijpje |
| **1300729** | Flens |
| **1300731** | Achterplaat |
| **1300732** | Rotorvleugel \| RVS |
| **1307735** | Pomphuis \| zonder pijpje |
| **1300692** | Pomphuis \| met pijpje |
| **1300736** | Spanplaat |
| **1300735** | Afdichting pomphuis \| rubber |
| **1300717** | Keerring \| met veer voor achterplaat |
| **1300718** | Dichting \| keramisch \| voor rotor |
| **1310736** | Montage gereedschap voor dichting |
| **1300722** | Handschroef \| M10 |
| **1300751** | Terugslagklep \| rubber \| Ø 40 mm \| corr. Fullwood 35227 |
| **1307824** | Kap \| RVS \| voor melkpomp 1300689 |
| **1301285** | Pompsteun \| RVS |

## Melkpomp 1,1 kW

| | |
|---|---|
| **1300700** | Melkpomp \| 1,1 kW \| 3 fase \| 230/400V \| IP 55 \| groot |
| **1300685** | Melkpomp \| 1,1 kW \| 3 fase \| 230/400V \| IP 55 \| groot \| met spoelpijpje |

## Onderdelen voor melkpomp 1,1 kW

| | |
|---|---|
| **1300686** | Motor \| 1,1 KW \| 3 fase \| 230/400V \| IP55 \| groot |
| **1300687** | Motor \| 1,1 kW \| 3 fase \| 230/400V \| IP55 (IE3) \| groot \| lager energieverbruik |
| **1300702** | Pompset \| voor grote melkpomp zonder spoelpijpje |
| **1300729** | Flens |
| **1300731** | Achterplaat |
| **1300732** | Rotorvleugel |
| **1307735** | Pomphuis \| zonder pijpje |
| **1300692** | Pomphuis \| met pijpje |
| **1300736** | Spanplaat |
| **1300735** | Afdichting pomphuis \| rubber |
| **1300717** | Keering \| voor veer voor achterplaat |
| **1300718** | Dichting \| keramisch \| voor rotor |
| **1310736** | Montage gereedschap voor dichting |
| **1300722** | Handschroef \| M10 |
| **1300751** | Terugslagklep \| rubber \| Ø 40 mm \| corr. Fullwood 35227 |
| **1307822** | Kap \| RVS \| voor melkpomp 1300685 |
| **1301285** | Pompsteun \| RVS |

## Melkpomp corr. FP 66

| | |
|---|---|
| **1330135** | Melkpomp \| 1,5 kW \| 3 fase \| 380V \| corr. FP 66 Westfalia en Fullwood |
| **1330125** | Melkpomp \| 1,1 kW \| 3 fase \| 380V \| corr. FP 66 Westfalia en Fullwood |
| **1330130** | Melkpomp \| 1,5 kW \| 1 fase \| 220V \| corr. FP 66 Westfalia en Fullwood |
| **1330120** | Melkpomp \| 1,1 kW \| 1 fase \| 220V \| corr. FP 66 Westfalia en Fullwood |

## Dichtingsset corr. Fullwood/Westfalia

| | |
|---|---|
| **1330137** | Dichtingsset \| voor melkpomp \| corr. Fullwood FP66 227728 |

## O-ring pomphuis corr. Fullwood/Westfalia

| | |
|---|---|
| **1330139** | O-ring \| voor pomphuis \| corr. Fullwood FP66 45076 |

## Reparatie set corr. Dairymaster

| | |
|---|---|
| **1316260** | Reparatie set \| corr. Dairymaster CP213 |
| **1316265** | Dekselring \| corr. Dairymaster CP204 |

## Keerringset corr. Dairymaster

| | |
|---|---|
| **1316270** | Keerringset \| corr. Dairymaster CP201 |

## Terugslagklep corr. Dairymaster

| | |
|---|---|
| **1316275** | Terugslagklep \| corr. Dairymaster CP211 |

## Ring corr. Dairymaster

| | |
|---|---|
| **1316280** | Ring \| 3 standen schakelaar \| corr. Dairymaster RJ14 |

## Keerring corr. Gascoigne Melotte

| | |
|---|---|
| **1301390** | Keerring \| corr. Gascoigne Melotte 225001 |

## Rotorvleugel corr. Gascoigne Melotte

| | |
|---|---|
| **1301391** | Rotorvleugel \| kunststof \| corr. Gascoigne Melotte D255096 |
| **1307039** | Keramische ring \| corr. Gascoigne Melotte D255096 |
| **1307038** | L-ring \| rubber \| voor rotorvleugel |

## Onderdelen corr. Boumatic en Gascoigne Melotte

| | |
|---|---|
| **1316230** | Contactring \| corr. Boumatic en Gascoigne Melotte 053604G |
| **1316225** | Keerring \| corr. Boumatic en Gascoigne Melotte G053605 |

## O-ring corr. Gascoigne Melotte

| | |
|---|---|
| **1301392** | O-ring \| corr. Gascoigne Melotte D242035 |

## Terugslagklep corr. Gascoigne Melotte

| | |
|---|---|
| **1300750** | Terugslagklep \| rubber \| Ø 50 mm \| corr. Gascoigne Melotte 381061 |
| **1309843** | Terugslagklep \| rubber \| Ø 44 mm \| corr. Gascoigne Melotte |
| **1309844** | Terugslagklep \| rubber \| Ø 42 mm \| corr. Gascoigne Melotte 381473 |

## Melkpomp corr. Westfalia

| | |
|---|---|
| **1330195** | Melkpomp \| 0,55 kW \| in-en uitloop Ø 32 mm \| corr. Westfalia |
| **1330197** | Electromotor \| 0,55 kW \| corr. Westfalia |

## Rotorvleugel corr. Westfalia

| | |
|---|---|
| **1330196** | Rotorvleugel \| kunststof \| RVS as \| corr. Westfalia 7038-2310-050 |

## Afdichting corr. Westfalia

| | |
|---|---|
| **1330199** | Huisafdichting \| vierkant \| voor 0,55 kW melkpomp \| corr. Westfalia 0007-2754-700 |

## Terugslagklep corr. Westfalia

| | |
|---|---|
| **1330198** | Terugslagklep \| rubber \| corr. Westfalia 7038-5302-050 |

## Keerringset corr. Westfalia nieuw model

| | |
|---|---|
| **1310822** | Keerringset \| voor melkpomp 1,1 kW \| nieuw model \| corr. Westfalia 0004-2047-009 |

## Keerringset corr. Westfalia

| | |
|---|---|
| **1310828** | Keerringset \| voor melkpomp 1,5 kW \| corr. Westfalia 7038-2145-000 |

## Grafietring melkpomp corr. Surge

| | |
|---|---|
| **1316350** | Grafietring \| corr. Surge 7750-0227-174 |

## Terugslagklep corr. Westfalia

| | |
|---|---|
| **1306972** | Terugslagklep \| rubber \| Ø 50 mm \| corr. Westfalia 7038-2648-000 |

## Terugslagklep corr. Strangko

| | |
|---|---|
| **1306965** | Terugslagklep \| rubber \| Ø 50 mm \| corr. Strangko Manovac |

## Terugslagklep corr. Miele

| | |
|---|---|
| **1301951** | Terugslagklep \| rubber \| Ø 40 mm \| corr. Miele 1311211 |

## Terugslagklep corr. Lely

| | |
|---|---|
| **1308144** | Terugslagklep \| silicone \| Ø 50 mm \| corr. Lely A2-A3-A4 |
| **1308145** | Terugslagklep \| silicone \| rood \| Ø 50 mm \| corr. Lely A2-A3-A4 |

## RVS uitloop

| | |
|---|---|
| **1300672** | Uitloop \| RVS \| recht \| Ø 32 mm \| 1 x ⅜" BSP |
| **1300671** | Uitloop \| RVS \| recht \| Ø 40/32 mm \| 1 x ⅜" BSP |
| **1300670** | Uitloop \| RVS \| 90° \| Ø 40/32mm \| 1 x ⅜" BSP |
| **1300669** | Uitloop \| RVS \| 90° \| Ø 32 mm \| 2 x ⅜" BSP |
| **1300668** | Uitloop \| RVS \| 90° \| Ø 32 mm \| 1 x ⅜" BSP |
| **1300680** | Uitloop \| RVS \| 90° \| Ø 40 mm \| ⅜" BSP \| corr. DeLaval 998.956-80 |
| **1300679** | Uitloop \| RVS \| 90° \| Ø 32 mm \| corr. DeLaval 958.282-81 |

## Aftapventiel

| | |
|---|---|
| **1301362** | Aftapventiel \| nylon \| ⅜" BSP |
| **1316232** | Aftapmoer \| kunststof \| corr. DeLaval 999.585-01 |

## Besturingseenheid Miele melkpomp

| | |
|---|---|
| **1330200** | Besturingseenheid \| nieuw model \| pass. voor Miele Melkpomp |

## Niveau regeling

| | |
|---|---|
| **1310513** | Niveau regeling \| 70 cm \| corr. DeLaval 965.230-86(87) |
| **1310510** | Vlotterbal \| corr. DeLaval 965.215-80 |

Hoofdstuk 8

# MELKONTVANGST EN MELKMETING

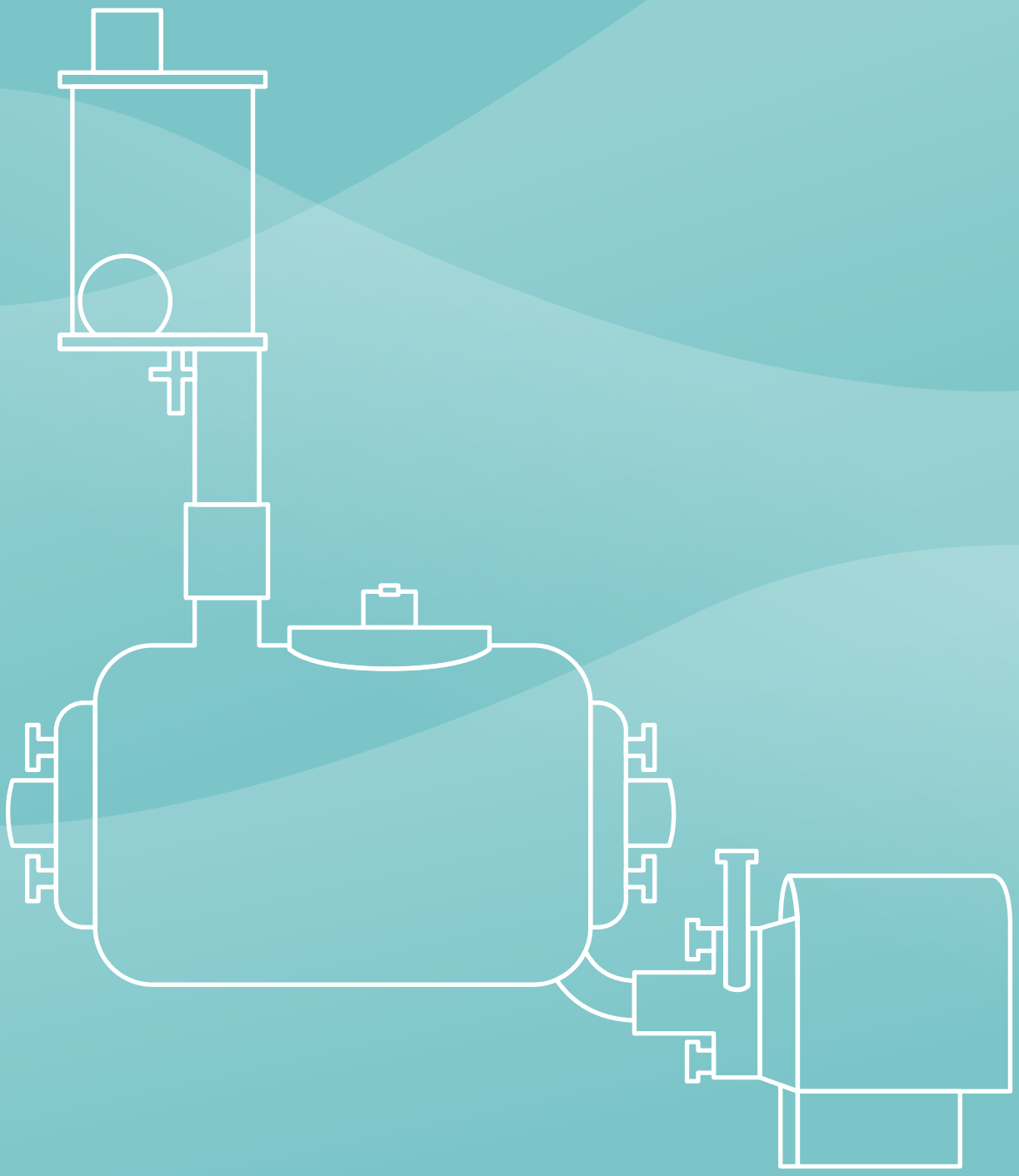

# H8 Melkontvangst en melkmeting


| | |
|---|---|
| Opvangeenheid | P130 |
| Opvangtank | P130 |
| Deksel voor opvangeenheid met uitloop | P130 |
| Deksel 2 x uitlaat voor opvangeenheid | P131 |
| Deksel blind voor opvangeenheid | P131 |
| Deksel voor opvangeenheid | P131 |
| Deksel voor opvangeenheid | P131 |
| Dekselring | P131 |
| Sproeiplaatje | P131 |
| Vlotterbal | P132 |
| Niveau regeling schakelset | P132 |
| Electrode | P132 |
| Vlotter | P132 |
| Opvangeenheid verticaal | P132 |
| Overloopbeveiliger 6 ltr. | P132 |
| Overloopbeveiliger 9 ltr. | P133 |
| Overloopbeveiliger Economic | P133 |
| Overloopbeveiliger horizontaal | P133 |
| Behuizing voor overloopbeveiliger corr. DeLaval | P133 |
| Afdichtingsring corr. DeLaval | P133 |
| Sproeier corr. DeLaval | P133 |
| Filterbuis met spiraal | P133 |
| Filterbuis met filterkooi | P134 |
| Onderdelen voor melkfilters | P134 |
| Stop corr. DeLaval | P134 |
| U-ring | P134 |
| T-rubber corr. DeLaval | P134 |
| Pakking corr. DeLaval | P134 |
| O-ring corr. DeLaval | P134 |
| T-rubber corr. Fullwood | P135 |
| T-rubber corr. Westfalia | P135 |
| T-rubber corr. Gascoigne Melotte | P135 |
| U-ring corr. Fullwood | P135 |
| U-ring corr. Surge | P135 |
| Stop corr. Dairymaster | P135 |
| Buisfilterring corr. Surge | P135 |
| Melkbokaaladapter corr. DeLaval/Manus | P136 |
| Melkbokaaladapter corr. Melotte | P136 |

| | |
|---|---|
| Melkbokaaladapter corr. Surge/Miele | P136 |
| Onderdelen voor melkbokaaladapter | P136 |
| Reductiebus rubber | P136 |
| Inlooprubber voor glasbokaal | P137 |
| Stop voor glasbokaal | P137 |
| Reparatie set corr. Afiflo Afimilk | P137 |
| Reparatie set corr. Afiflo | P137 |
| Zuigerklep | P137 |
| Haakse slang | P137 |
| Pakking voor flens | P138 |
| Rechthoekige pakking | P138 |
| Electromagneet | P138 |
| Elektrodeblok | P138 |
| Membraan corr. Fullwood FW043111 en Boumatic | P138 |
| Plunjer | P138 |
| Reparatie set corr. Boumatic Perfection | P138 |
| O-ring corr. Dairymaster | P139 |
| Reed sensor corr. DeLaval | P139 |
| Reparatie set corr. DeLaval | P139 |
| Onderdelen corr. DeLaval Flomaster MM15 | P139 |
| Dekselclip Flomaster | P139 |
| Haakse slang | P139 |
| Reparatie set corr. GEA Metatron | P140 |
| Zuiger | P140 |
| Plunjer | P140 |
| Membraan | P140 |
| Melkmeter | P140 |
| Onderdelen corr. Pulsameter 2 | P140 |
| Maatbeker | P141 |
| Monsterafname | P141 |
| Beugel voor monsterafname met veer | P141 |
| Bovengedeelte | P141 |
| Onderstuk \| corr. Pulsameter 2 | P141 |
| O-ring | P141 |
| Ventielkap | P141 |
| Beluchtingsplaatje | P141 |
| Melkmeter | P142 |
| Melkmeter geiten/schapen | P142 |
| Melkstroomindicator | P142 |
| Klep | P142 |

| | |
|---|---|
| Afdichting klein | P142 |
| Melkmonsternemer Ambic | P142 |
| Bokaalregulateur servo | P142 |
| Schakelkastje servo | P143 |
| Vacuüm klep servo | P143 |
| Membraan servo | P143 |
| Wipschakelaar | P143 |
| Microswitch | P143 |
| Klep voor SMW vacuümversterker | P143 |
| Membraan vacuümversterker | P143 |
| Bokaalring | P144 |
| Bokaalring rubber | P144 |
| Bokaalring silicone | P144 |
| Stop voor glasbokaal | P144 |
| Uitloop | P144 |

## Opvangeenheid

| | |
|---|---|
| **1307797** | Opvangeenheid \| 60 liter \| melkpomp \| 3 fase \| 0,55 kW \| 9 liter overloopbeveiliger \| 63/76 mm \| 2 x deksel Ø 50,8 mm |
| **1307798** | Opvangeenheid \| 60 liter \| melkpomp \| 3 fase \| 0,55 kW \| 9 liter overloopbeveiliger \| 63/76 mm \| 2 x deksel Ø 76 mm |
| **1307799** | Opvangeenheid \| 60 liter \| melkpomp \| 3 fase \| 0,55 kW \| 9 liter overloopbeveiliger \| 76/76 mm \| 2 x deksel Ø 50,8 mm |
| **1307800** | Opvangeenheid \| 60 liter \| melkpomp \| 3 fase \| 0,55 kW \| 9 liter overloopbeveiliger \| 76/76 mm \| 2 x deksel Ø 76 mm |
| **1307825** | Opvangeenheid \| 60 liter \| melkpomp \| 3 fase \| 0,75 kW \| 9 liter overloopbeveiliger \| 76/76 mm \| 2 x deksel Ø 76 mm |
| **1307801** | Opvangeenheid \| 60 liter \| melkpomp \| 3 fase \| 1,1 kW \| 9 liter overloopbeveiliger \| 76/76 mm \| 2 x deksel Ø 50,8 mm |
| **1307802** | Opvangeenheid \| 60 liter \| melkpomp \| 3 fase \| 1,1 kW \| 9 liter overloopbeveiliger \| 76/76 mm \| 2 x deksel Ø 76 mm |
| **1307803** | Opvangeenheid \| 80 liter \| melkpomp \| 3 fase \| 1,1 kW \| 9 liter overloopbeveiliger \| 76/76 mm \| 2 x deksel Ø 50,8 mm |
| **1307804** | Opvangeenheid \| 80 liter \| melkpomp \| 3 fase \| 1,1 kW \| 9 liter overloopbeveiliger \| 76/76 mm \| 2 x deksel Ø 76 mm |
| **1308402** | Opvangeenheid \| 80 liter \| melkpomp \| 1 fase \| 0,75 kW \| 9 liter overloopbeveiliger \| 76/76 mm \| 2 x deksel Ø 76 mm |
| **1307805** | Opvangeenheid \| 100 liter \| melkpomp \| 3 fase \| 1,1 kW \| 9 liter overloopbeveiliger \| 76/76 mm \| 2 x deksel Ø 76 mm |
| **1308403** | Opvangeenheid \| 100 liter \| melkpomp \| 1 fase \| 0,75 kW \| 9 liter overloopbeveiliger \| 76/76 mm \| 2 x deksel Ø 76 mm |

## Opvangtank

| | |
|---|---|
| **1300630** | Opvangtank \| 60 ltr. \| inclusief toebehoren |
| **1300631** | Opvangtank \| 80 ltr. \| inclusief toebehoren |
| **1300632** | Opvangtank \| 100 ltr. \| inclusief toebehoren |

## Deksel voor opvangeenheid met uitloop

| | |
|---|---|
| **1300657** | Deksel \| RVS \| uitloop Ø 40 mm |
| **1300658** | Deksel \| RVS \| uitloop Ø 50,8 mm |
| **1300659** | Deksel \| RVS \| uitloop Ø 63,5 mm |
| **1307820** | Deksel \| RVS \| uitloop Ø 70 mm |
| **1300660** | Deksel \| RVS \| uitloop Ø 76,2 mm |
| **1300608** | Deksel \| RVS \| uitloop Ø 102 mm |
| **1300651** | Dekselring |

## Deksel 2 x uitlaat voor opvangeenheid

| | |
|---|---|
| **1300662** | Deksel \| RVS \| 2 x uitlaat Ø 50,8 mm |
| **1300663** | Deksel \| RVS \| 2 x uitlaat Ø 63,5 mm |
| **1300661** | Deksel \| RVS \| 2 x uitlaat Ø 76,2 mm |
| **1300651** | Dekselring |

## Deksel blind voor opvangeenheid

| | |
|---|---|
| **1300656** | Deksel \| RVS \| blind |
| **1300651** | Dekselring |

## Deksel voor opvangeenheid

| | |
|---|---|
| **1301164** | Deksel \| RVS \| afremplaatje \| 2 x uitlaat Ø 18 mm |
| **1301162** | Deksel \| RVS \| 2 x uitlaat Ø 18 mm |
| **1301163** | Dekselring |

## Deksel voor opvangeenheid

| | |
|---|---|
| **1307788** | Bovendeksel \| RVS \| Ø 49 mm opening \| 2 kleine pijpjes |

## Dekselring

| | |
|---|---|
| **1300651** | Dekselring \| 221 x 180 x 6 mm \| corr. Fullwood 71302 U-12-PL SS |
| **1301178** | Dekselring \| 220 x 173 x 8-12 mm \| corr. Fullwood 71305 M-12-W |

## Sproeiplaatje

| | |
|---|---|
| **1300640** | Sproeiplaatje \| voor overloopbeveiliger |

## Vlotterbal

| | |
|---|---|
| **1301277** | Vlotterbal \| wit \| Ø 51 mm |
| **1301288** | Vlotterbal \| Ø 60 mm |
| **1301278** | Vlotterbal \| Ø 70 mm |
| **1301279** | Vlotterbal \| Ø 80 mm |
| **1301289** | Vlotterbal \| Ø 100 mm |

## Niveau regeling schakelset

| | |
|---|---|
| **1300667** | Niveau regeling schakelset |

## Electrode

| | |
|---|---|
| **1300666** | Electrode \| Ø 32 mm |
| **1307733** | Electrode \| Ø 49 mm |
| **1307732** | Rubber stop \| voor electrode Ø 32 mm |
| **1307734** | Rubber stop \| voor electrode Ø 49 mm |

## Vlotter

| | |
|---|---|
| **1307789** | Vlotter \| Ø 49 mm |
| **1307731** | Vlotterstaaf \| compleet \| 550 D10 |
| **1307790** | Rubber \| voor vlotter Ø 49 mm |

## Opvangeenheid verticaal

| | |
|---|---|
| **1307795** | Opvangeenheid \| compleet \| verticaal \| 37 ltr. tank \| 0,55 kW \| 3 fase |
| **1307796** | Opvangeenheid \| compleet \| verticaal \| 37 ltr. tank \| 0,55 kW \| 1 fase |

## Overloopbeveiliger 6 ltr.

| | |
|---|---|
| **1300648** | Overloopbeveiliger \| 6 ltr. \| Ø 76/76 mm |
| **1300646** | Overloopbeveiliger \| 6 ltr. \| Ø 63/76 mm |
| **1307770** | Overloopbeveiliger \| 6 ltr. \| Ø 63/51 mm |
| **1300649** | Cylinder \| kunststof \| 6 ltr. |

## Overloopbeveiliger 9 ltr.

| | |
|---|---|
| **1307736** | Overloopbeveiliger \| 9 ltr. \| Ø 76/88,9 mm |
| **1300647** | Overloopbeveiliger \| 9 ltr. \| Ø 76/76 mm |
| **1300645** | Overloopbeveiliger \| 9 ltr. \| Ø 63/76 mm |
| **1300650** | Cylinder \| kunststof \| 9 ltr. |
| **1300655** | Cylinder \| glas \| 9 ltr. |

## Overloopbeveiliger Economic

| | |
|---|---|
| **1309690** | Overloopbeveiliger \| 9 ltr. \| Ø 76/76 mm \| model Economic |

## Overloopbeveiliger horizontaal

| | |
|---|---|
| **1307644** | Overloopbeveiliger \| horizontaal \| 14 ltr. \| Ø 88,9/88,9 mm |
| **1307648** | Overloopbeveiliger \| horizontaal \| 14 ltr. \| Ø 76/88,9 mm |

## Behuizing voor overloopbeveiliger corr. DeLaval

| | |
|---|---|
| **1300800** | Behuizing \| overloopbeveiliger \| corr. DeLaval 995.762-01 |
| **1300809** | Deksel \| overloopbeveiliger \| corr. DeLaval 995763-01 |

## Afdichtingsring corr. DeLaval

| | |
|---|---|
| **1300802** | Afdichtingsring \| groot \| corr. DeLaval 995.837-01 |
| **1300804** | Afdichtingsring \| onder \| corr. DeLaval 995.776-01 |

## Sproeier corr. DeLaval

| | |
|---|---|
| **1300806** | Sproeier \| corr. DeLaval 997.541-01 |

## Filterbuis met spiraal

| | |
|---|---|
| **1300677** | Filterbuis \| spiraal \| Ø 32 mm \| 560 mm lang |
| **1307813** | Filterbuis \| spiraal \| Ø 32 mm \| 615 mm lang |
| **1307812** | Spiraal \| enkel \| 560 mm lang |
| **1307814** | Spiraal \| enkel \| 615 mm lang |

## Filterbuis met filterkooi

| | |
|---|---|
| **1300675** | Filterbuis \| filterkooi \| Ø 32 mm \| 310 mm lang |
| **1307781** | Filterbuis \| filterkooi \| Ø 32 mm \| 560 mm lang |
| **1307782** | Filterkooi \| enkel \| 310 mm lang |
| **1307783** | Filterkooi \| enkel \| 560 mm lang |

## Onderdelen voor melkfilters

| | |
|---|---|
| **1307784** | Moer \| kunststof |
| **1307785** | Uitlaat \| recht |

## Stop corr. DeLaval

| | |
|---|---|
| **1316460** | Stop \| melkfilter \| 320 mm \| corr. DeLaval 958.313-01 |

## U-ring

| | |
|---|---|
| **1301374** | U-ring \| corr. Manus en DeLaval |
| **1314130** | U-ring \| corr. DeLaval 951.507-01 |

## T-rubber corr. DeLaval

| | |
|---|---|
| **1316465** | T-rubber \| melkfilter \| 620 mm \| corr. DeLaval 968.324-01 |

## Pakking corr. DeLaval

| | |
|---|---|
| **1316463** | Pakking \| voor PVC melkfilter \| 320 mm \| corr. DeLaval 958.096-01 |

## O-ring corr. DeLaval

| | |
|---|---|
| **1301369** | O-ring \| Ø 25 x 5 mm \| corr. DeLaval 68085 |

## T-rubber corr. Fullwood

| | |
|---|---|
| **1307810** | T-rubber \| melkfilter \| corr. Fullwood |

## T-rubber corr. Westfalia

| | |
|---|---|
| **1307811** | T-rubber \| melkfilter \| corr. Westfalia 7038-2284-020 |

## T-rubber corr. Gascoigne Melotte

| | |
|---|---|
| **1307042** | T-rubber \| melkfilter \| corr. Gascoigne Melotte T242013 |

## U-ring corr. Fullwood

| | |
|---|---|
| **1300676** | U-ring \| rubber \| melkfilter \| corr. Fullwood |

## U-ring corr. Surge

| | |
|---|---|
| **1330033** | U-ring \| rubber \| melkfilter \| corr. Surge 1½" Ø 47x36x6 mm |
| **1330034** | U-ring \| rubber \| melkfilter \| corr. Surge 2" Ø 59x36x6 mm |

## Stop corr. Dairymaster

| | |
|---|---|
| **1316320** | Stop \| melkfilter \| corr. Dairymaster FL24 |

## Buisfilterring corr. Surge

| | |
|---|---|
| **1330061** | Buisfilterring \| 1½" \| corr. Surge |
| **1330062** | Buisfilterring \| 2" \| corr. Surge |

## Melkbokaaladapter corr. DeLaval/Manus

| | |
|---|---|
| **1301249** | Melkbokaaladapter \| haaks \| 16-16-32 mm \| met gat \| corr. DeLaval/Manus |
| **1301442** | Melkbokaaladapter \| haaks \| 16-16-32 mm \| zonder gat voor kleplichter \| corr. DeLaval/Manus |
| **1301251** | Melkbokaaladapter \| haaks \| 16-16-38 mm \| met gat \| corr. DeLaval/Manus |
| **1301263** | Melkbokaaladapter \| haaks \| 16-16-38 mm \| zonder gat voor kleplichter \| corr. DeLaval/Manus |

## Melkbokaaladapter corr. Melotte

| | |
|---|---|
| **1309448** | Melkbokaaladapter \| haaks \| 38-22-16 mm \| corr. Melotte |
| **1309446** | Melkbokaaladapter \| haaks \| 38-22-16 mm \| zonder gat voor kleplichter \| corr. Melotte |

## Melkbokaaladapter corr. Surge/Miele

| | |
|---|---|
| **1301253** | Melkbokaaladapter \| 16-16-32 mm \| corr. Surge/Gascoigne Melotte/Miele |
| **1301252** | Melkbokaaladapter \| 16-16-38 mm \| met gat \| corr. Surge/Gascoigne Melotte/Miele |
| **1307056** | Melkbokaaladapter \| 16-16-38 mm \| zonder kleplichter gat \| corr. Surge |

## Onderdelen voor melkbokaaladapter

| | |
|---|---|
| **1301256** | Ventielkogel \| Ø 22 mm |
| **1301255** | Kogellichter |
| **1301257** | Monstername stop \| corr. Manus 222021 |

## Reductiebus rubber

| | |
|---|---|
| **1301254** | Reductiebus \| rubber \| Ø 38-32 mm |

## Inlooprubber voor glasbokaal

| | |
|---|---|
| **1307058** | Inlooprubber \| Ø 38 x 45 mm |
| **1301245** | Inlooprubber \| Ø 40 x 50 mm |
| **1301243** | Inlooprubber \| Ø 40 x 58 mm |
| **1301244** | Inlooprubber \| Ø 50 x 58 mm |
| **1307059** | Inlooprubber \| Ø 62 x 76 mm |
| **1307060** | Inlooprubber \| Ø 70 x 76 mm |
| **1309866** | Inlooprubber \| Ø 76 x 76 mm |

## Stop voor glasbokaal

| | |
|---|---|
| **1310638** | Stop \| Ø 59 mm |
| **1310639** | Stop \| Ø 76 mm |

## Reparatie set corr. Afiflo Afimilk

| | |
|---|---|
| **1312155** | Reparatie set \| melkmeter \| corr. Afiflo Afimilk 4098018 |

## Reparatie set corr. Afiflo

| | |
|---|---|
| **1312170** | Reparatie set \| melkmeter \| 2 x membraan Ø 51 mm en 1 x pakking \| corr. Afiflo 4098072 |
| **1312160** | Reparatie set \| melkmeter \| 2 x pakking en 1 x sok \| corr. Afiflo 4098095 |

## Zuigerklep

| | |
|---|---|
| **1307368** | Zuigerklep \| 12 ltr. \| nieuw model \| corr. Fullwood, Manuflow, Afikim |

## Haakse slang

| | |
|---|---|
| **1301192** | Haakse slang \| rubber \| Ø 19 x 32 mm \| corr. Fullwood, Manuflow, Afikim 33409 |
| **1310988** | Haakse slang \| silicone \| blauw \| Ø 19 x 34 mm \| corr. Fullwood, Manuflow, Afikim |

## Pakking voor flens

| | |
|---|---|
| **1301685** | Pakking \| voor flens 12 ltr. \| nieuw model \| corr. Fullwood 02002, Manuflow, Afikim C733428 |

## Rechthoekige pakking

| | |
|---|---|
| **1301190** | Pakking \| rechthoekig \| Ø 19 x 32 mm \| corr. Fullwood 01954, Manuflow, Afikim C733420 |

## Electromagneet

| | |
|---|---|
| **1307372** | Electromagneet \| corr. Afimilk MM85 en Fullwood 033414 |

## Elektrodeblok

| | |
|---|---|
| **1307385** | Elektrodeblok \| 10 mtr. kabel \| corr. Afimilk en Fullwood 033412 |

## Membraan corr. Fullwood FW043111 en Boumatic

| | |
|---|---|
| **1308517** | Membraan \| voor omkeer versterker \| corr. Fullwood FW043111 en Boumatic |



## Plunjer

| | |
|---|---|
| **1311647** | Plunjer \| 1-delig \| nieuw model \| corr. Boumatic Sensor 4098072 |

## Reparatie set corr. Boumatic Perfection

| | |
|---|---|
| **1311645** | Reparatie set \| 6-delig \| corr. Boumatic Perfection |
| **1311648** | Afdichtingsring |
| **1311651** | O-ring \| silicone \| rood |
| **1311646** | Membraan \| wit |

## O-ring corr. Dairymaster

| | |
|---|---|
| **1316290** | O-ring \| corr. Dairymaster RE211 |

## Reed sensor corr. DeLaval

| | |
|---|---|
| **1309788** | Reed sensor \| 3 mtr. kabel \| corr. DeLaval 984.482-01 |
| **1309799** | Reed sensor \| 20 mtr. kabel \| corr. DeLaval 984.482-03 |

## Reparatie set corr. DeLaval

| | |
|---|---|
| **1316750** | Reparatie set \| melkmeter \| 5-delig \| corr. DeLaval 985.103-80 |
| **1316700** | Reparatie set \| melkmeter \| 3-delig \| corr. DeLaval 989.836-80 |

## Onderdelen corr. DeLaval Flomaster MM15

| | |
|---|---|
| **1316752** | Pakking \| silicone \| blauw \| corr. DeLaval Flomaster 988.879-01 |
| **1316754** | Dichtring \| zwart \| corr. DeLaval Flomaster 987.735-01 |
| **1316756** | Balgje \| corr. DeLaval Flomaster 984.526-01 |
| **1310573** | Afdichtingsring \| corr. DeLaval Flomaster MM15 997.162-01 |
| **1310574** | Kapje \| rubber \| corr. DeLaval Flomaster MM15 997.176-01 |
| **1312053** | Pipet \| corr. DeLaval Flomaster 968.370-01 |
| **1316758** | Membraan \| voor afsluitklep \| corr. DeLaval Flomaster 917.345-01 |

## Dekselclip Flomaster

| | |
|---|---|
| **1334010** | Dekselclip \| corr. DeLaval 997.165-01 |

## Haakse slang

| | |
|---|---|
| **1312068** | Haakse slang \| Ø 20 x 520 mm \| corr. Flomaster Pro MM15 967.458-02 |

## Reparatie set corr. GEA Metatron

| | |
|---|---|
| **1311635** | Reparatie set \| 8-delig \| corr. GEA Metatron |
| **1311630** | Pakking \| voor deksel \| corr. GEA Metatron |
| **1311621** | Afdekkapje \| corr. GEA Metatron |
| **1311638** | Plunjer \| corr. Westfalia Metatron 7161-1731-080 |
| **1312087** | Membraan \| silicone \| Ø 54 mm \| met gat \| corr. GEA Visoflow/ Metatron 7161-1702-040 |
| **1312088** | Membraan \| silicone \| Ø 54 mm \| zonder gat \| corr. GEA Visoflow/Metatron 7161-1702-040 |

## Zuiger

| | |
|---|---|
| **1311633** | Zuiger \| corr. Westfalia Visoflow |

## Plunjer

| | |
|---|---|
| **1312083** | Plunjer \| corr. Westfalia Visoflow 7053-1721-030 |

## Membraan

| | |
|---|---|
| **1310387** | Membraan \| silicone \| Ø 54 mm \| corr. Westfalia 0004-2304-890 |
| **1312088** | Membraan \| silicone \| Ø 54 mm \| zonder gat \| corr. GEA Visoflow/Metatron 7161-1702-040 |

## Melkmeter

| | |
|---|---|
| **1310931** | Melkmeter \| zonder sensor \| links \| corr. Pulsameter 2 |
| **1310930** | Melkmeter \| zonder sensor \| rechts \| corr. Pulsameter 2 |

## Onderdelen corr. Pulsameter 2

| | |
|---|---|
| **1310955** | Reparatie set \| corr. Pulsameter 2 |
| **1310942** | Klep \| voor luchtinlaat |
| **1310936** | Membraan \| Ø 48 mm \| voor afsluiter |
| **1310948** | Membraan \| Ø 63 mm \| voor reinigingsklep |
| **1310969** | Pakking \| voor kantel maatbeker |
| **1310980** | Pakkingring |
| **1310943** | Afdichting \| voor klepglijder |

## Maatbeker

| | |
|---|---|
| **1310939** | Kantel maatbeker \| corr. Pulsameter 2 |

## Monsterafname

| | |
|---|---|
| **1310951** | Melkmeter monsterafname \| compleet \| zonder fles \| corr. Pulsameter 2 |

## Beugel voor monsterafname met veer

| | |
|---|---|
| **1310940** | Beugel voor monsterafname \| met veer \| corr. Pulsameter 2 |

## Bovengedeelte

| | |
|---|---|
| **1310945** | Bovengedeelte \| rechts \| voor melkmeter \| corr. Pulsameter 2 |
| **1310946** | Bovengedeelte \| links \| voor melkmeter \| corr. Pulsameter 2 |

## Onderstuk | corr. Pulsameter 2

| | |
|---|---|
| **1310941** | Onderstuk \| corr. Pulsameter 2 |

## O-ring

| | |
|---|---|
| **1310952** | O-ring \| corr. Pulsameter 2 |

## Ventielkap

| | |
|---|---|
| **1310953** | Ventielkap \| met cylinderstift \| corr. Pulsameter 2 |

## Beluchtingsplaatje

| | |
|---|---|
| **1310954** | Beluchtingsplaatje \| corr. Pulsameter 2 |

## Melkmeter

| | |
|---|---|
| **1312115** | Melkmeter \| corr. Waikato MK5 31kg (68 LB) |
| **1312120** | Melkmeter \| origineel \| Waikato MK5 30 ltr. |

## Melkmeter geiten/schapen

| | |
|---|---|
| **1312110** | Melkmeter \| geiten en schapen \| corr. Waikato MK4 4,7 ltr. |

## Melkstroomindicator

| | |
|---|---|
| **1301205** | Melkstroomindicator \| voor automatische afname \| 3 meter kabel |
| **1307361** | Deksel |
| **1307362** | Membraan |

## Klep

| | |
|---|---|
| **1309966** | Klep \| met bedieningsas \| voor melkmeter \| corr. Gascoigne Melotte D382869 |

## Afdichting klein

| | |
|---|---|
| **1309968** | Afdichting \| klein \| voor melkmeter \| corr. Gascoigne Melotte D382724 |

## Melkmonsternemer Ambic

| | |
|---|---|
| **1309901** | Melkmonsternemer \| 200 ml \| Ambic |
| **1310294** | Reparatie set \| Ambic |
| **1310833** | Beker \| los \| Ambic |
| **1310834** | Afsluitkapje \| Ambic |
| **1310301** | Set o-ringen \| 12 stuks \| Ambic |

## Bokaalregulateur servo

| | |
|---|---|
| **1307345** | Bokaalregulateur \| corr. Fullwood servo 024029 |

## Schakelkastje servo

| | |
|---|---|
| **1307346** | Schakelkastje \| voor klep bokaalregulateur \| corr. Fullwood servo 024042 |

## Vacuüm klep servo

| | |
|---|---|
| **1307349** | Vacuüm klep \| Ø 16 mm \| met ontluchting \| corr. Fullwood 032335 |
| **1307350** | Vacuüm klep \| Ø 22 mm \| zonder ontluchting \| corr. Fullwood 032351 |

## Membraan servo

| | |
|---|---|
| **1307348** | Membraan \| met gat \| voor Ø 16 mm klep \| corr. Fullwood 032337 |
| **1307347** | Membraan \| zonder gat \| voor Ø 22 mm klep \| corr. Fullwood 032352 |

## Wipschakelaar

| | |
|---|---|
| **1316479** | Wipschakelaar \| corr. DeLaval servo 966.356-01 |
| **1330076** | Veer \| RVS \| corr. DeLaval servo 966.359-02 |

## Microswitch

| | |
|---|---|
| **1330051** | Microswitch \| corr. DeLaval PE/CE 965.226-82 |
| **1330055** | Microswitch \| corr. Manus 996.019-01 |

## Klep voor SMW vacuümversterker

| | |
|---|---|
| **1310616** | Klep \| vacuümversterker \| corr. DeLaval 996.751-01 |
| **1310605** | Top valve membraan \| SMW ventiel \| corr. DeLaval 996.748-01 |

## Membraan vacuümversterker

| | |
|---|---|
| **1311082** | Membraan \| vacuümversterker \| corr. DeLaval 958.689-01 |

## Bokaalring

| | |
|---|---|
| **1316220** | Bokaalring \| nieuw model \| corr. DeLaval 965.640-01 |

## Bokaalring rubber

| | |
|---|---|
| **1301395** | Bokaalring \| rubber \| voor glasbokaal DeLaval \| Ø 305 mm |

## Bokaalring silicone

| | |
|---|---|
| **1308820** | Bokaalring \| silicone \| Ø 225 x 195 x 15 mm \| corr. DeLaval 27315 |

## Stop voor glasbokaal

| | |
|---|---|
| **1310638** | Stop \| Ø 59 mm |
| **1310639** | Stop \| Ø 76 mm |

## Uitloop

| | |
|---|---|
| **1308061** | Uitloop \| meetglas \| corr. Westfalia 7009-2864-140 |

Hoofdstuk 9

# MELKKOELING

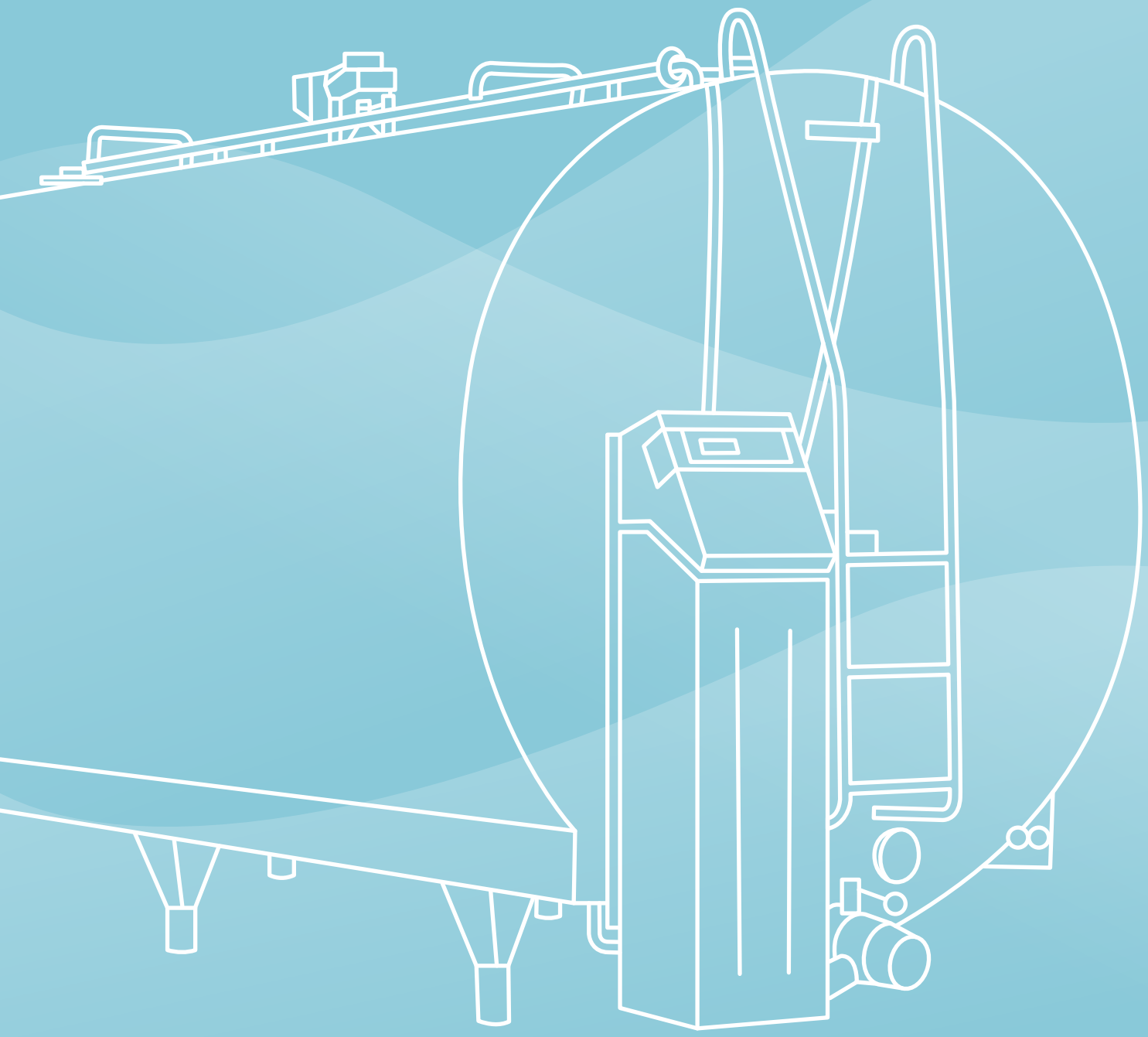

# H9 Melkkoeling


| | |
|---|---|
| SIREM roerwerkmotor | P146 |
| Aandrijfmotor voor roerwerk | P147 |
| SIREM spoelpomp | P147 |
| Welba melktemperatuur regulateur MRF-M | P147 |
| Welba melktemperatuur regulateur ETM-W300 | P147 |
| Welba melktemperatuur regulateur MPR-M | P148 |
| Welba controlebox | P148 |
| Reed sensor | P148 |
| Temperatuursensor  DeLaval AC, TE en Excellent CL2 | P148 |
| Temperatuursensor corr. Japy-Westfalia Expert A3/A4 | P148 |
| Ventilator | P148 |
| Deksel | P148 |
| Deflector | P149 |
| Reparatie set voor SIREM | P149 |
| Condensator | P149 |
| Lagerbusjes | P149 |
| Eerste dubbele tandwielen | P150 |
| Tweede dubbele tandwielen | P150 |
| RVS buizenkoeler | P150 |
| Watermagneetventiel | P150 |

# SIREM roerwerkmotor

| | |
|---|---|
| **1340005** | Roerwerkmotor \| SIREM \| R1C 225 D1B C corr. Alfa-Prominox en Fabdec |
| **1340008** | Roerwerkmotor \| SIREM \| R 322 5D 1 B corr. Alfa-Prominox |
| **1340011** | Roerwerkmotor \| SIREM \| R 245 D2B pass. ronde gesloten DeLaval tank |
| **1340014** | Roerwerkmotor \| SIREM \| R3 225 D2B corr. Packo |
| **1340017** | Roerwerkmotor \| SIREM \| R1C 225 D2B C corr. Japy 25-30 RPM |
| **1340020** | Roerwerkmotor \| SIREM \| R1C 225 D2B C corr. Serap |
| **1340023** | Roerwerkmotor \| SIREM \| R1C 225 D2B C corr. Japy 21-25 RPM |
| **1340026** | Roerwerkmotor \| SIREM \| R 245 D1B |
| **1340029** | Roerwerkmotor \| SIREM \| R3 225 D2B |
| **1340032** | Roerwerkmotor \| SIREM \| R1C 225 D2B C |
| **1340035** | Roerwerkmotor \| SIREM \| R1C 225 F2B C |
| **1340038** | Roerwerkmotor \| SIREM \| R1C 225 F2B C corr. Japy 48-58 RPM |
| **1340041** | Roerwerkmotor \| SIREM \| R1C 225 F1B C corr. Fabdec |
| **1340047** | Roerwerkmotor \| SIREM \| R1C 225 F2B C corr. Japy 21-25 RPM |
| **1340050** | Roerwerkmotor \| SIREM \| R 225 F2B corr. Japy |
| **1340053** | Roerwerkmotor \| SIREM \| R 245 F2B |
| **1340056** | Roerwerkmotor \| SIREM \| R1C 225 F2B C |
| **1340062** | Roerwerkmotor \| SIREM \| R 225 F6B |
| **1340065** | Roerwerkmotor \| SIREM \| R 225 F2B corr. Röka |
| **1340068** | Roerwerkmotor \| SIREM \| R1C 225 H2B C corr. Packo |
| **1340071** | Roerwerkmotor \| SIREM \| R1C 225 M6B C corr. Etscheid en Fabdec |
| **1340074** | Roerwerkmotor \| SIREM \| R1C 225 M2B C corr. Müller en Fabdec |
| **1340077** | Roerwerkmotor \| SIREM \| R1C 245 M2B |
| **1340080** | Roerwerkmotor \| SIREM \| R 245 M6B corr. Müller en Etscheid |
| **1340083** | Roerwerkmotor \| SIREM \| R1C 245 NP7 B corr. Packo Fullwood 30 RPM |
| **1340086** | Roerwerkmotor \| SIREM \| R1C 245 NP7 B corr. Packo Fullwood 23 RPM |
| **1340089** | Roerwerkmotor \| SIREM \| R3 245 N2B |
| **1340090** | Roerwerkmotor \| SIREM \| R1C 245 NOB Müller |
| **1340092** | Roerwerkmotor \| SIREM \| R1C 245 NP5 B corr. Röka en Fabdec |
| **1340093** | Roerwerkmotor \| SIREM \| R3 245 NP 5B |
| **1340095** | Roerwerkmotor \| SIREM \| R1C 245 NSB R corr. Röka |
| **1340098** | Roerwerkmotor \| SIREM \| R1C 245 N2B R |
| **1340101** | Roerwerkmotor \| SIREM \| R1C 245 NSB R corr. Röka en Fabdec |
| **1340104** | Roerwerkmotor \| SIREM \| R1C 245 N2B R corr. Alfa-Prominox en Japy |
| **1340107** | Roerwerkmotor \| SIREM \| R3 245 NP7 B corr. Packo Fullwood 30 RPM |
| **1340110** | Roerwerkmotor \| SIREM \| R3 245 NP7 B corr. Packo 23 RPM |
| **1340113** | Roerwerkmotor \| SIREM \| R1C 245 NP5 B corr. Röka en Alfa-Prominox 23 RPM |

| | |
|---|---|
| **1340116** | Roerwerkmotor \| SIREM \| R1C 245 NP5 B corr. Röka en Alfa-Prominox 32 RPM |
| **1340119** | Roerwerkmotor \| SIREM \| R1C 245 L5B corr. Alfa-Prominox |
| **1340121** | Roerwerkmotor \| SIREM \| R1CF 225 F4BC |

## Aandrijfmotor voor roerwerk

| | |
|---|---|
| **1340125** | Aandrijfmotor \| voor roerwerk \| donkerblauw \| corr. DeLaval HCA 98043398-86 |
| **1340128** | Aandrijfmotor \| voor roerwerk \| lichtblauw \| corr. DeLaval HCA 98043398-86 |

## SIREM spoelpomp

| | |
|---|---|
| **1340335** | Spoelpomp \| SIREM \| PB1 C270 H4B corr. Alfa-Prominox, Fabdec |
| **1340338** | Spoelpomp \| SIREM \| PB3 270 H4B |
| **1340341** | Spoelpomp \| SIREM \| PB1 C285 H4B corr. Alfa-Prominox |
| **1340344** | Spoelpomp \| SIREM \| PB3 285 H4B corr. Alfa-Prominox |
| **1340347** | Spoelpomp \| SIREM \| PB3 270 H1B corr. Alfa-Prominox |
| **1340350** | Spoelpomp \| SIREM \| PB1 C250 H1B corr. Röka, Fabdec |
| **1340353** | Spoelpomp \| SIREM \| PB1 C285 H1B |
| **1340356** | Spoelpomp \| SIREM \| PB1 C270 H1B corr. Fabdec |
| **1340359** | Spoelpomp \| SIREM \| PB3 250 H1B corr. Röka |
| **1340365** | Spoelpomp \| SIREM \| PB1 C270 K4B |
| **1340368** | Spoelpomp \| SIREM \| PB1 C80 K1B corr. Fabdec |
| **1340371** | Spoelpomp \| SIREM \| PB 80 K2B corr. Etscheid, Packo, Japy |
| **1340374** | Spoelpomp \| SIREM \| PB C80 K2B corr. Etscheid, Packo, Japy |
| **1340377** | Spoelpomp \| SIREM \| PB3 270 K1B corr. Packo |
| **1340380** | Spoelpomp \| SIREM \| PB 80 K1B |

## Welba melktemperatuur regulateur MRF-M

| | |
|---|---|
| **1340416** | Melktemperatuur regulateur \| Welba \| MRF-M |

## Welba melktemperatuur regulateur ETM-W300

| | |
|---|---|
| **1340413** | Melktemperatuur regulateur \| Welba \| ETM-W300 |

## Welba melktemperatuur regulateur MPR-M

| | |
|---|---|
| **1340419** | Melktemperatuur regulateur \| Welba \| MPR-M |

## Welba controlebox

| | |
|---|---|
| **1340407** | Controlebox \| Welba \| WTS-100 G1 |
| **1340410** | Controlebox \| Welba \| WTS-100-2 |
| **1340411** | Temperatuursensor \| voor Welba WTS-100-2 |

## Reed sensor

| | |
|---|---|
| **1309788** | Reed sensor \| 3 mtr. kabel \| corr. DeLaval 984.482-01 |
| **1309799** | Reed sensor \| 20 mtr. kabel \| corr. DeLaval 984.482-03 |

## Temperatuursensor DeLaval AC, TE en Excellent CL2

| | |
|---|---|
| **1340422** | Temperatuursensor \| 2,2 mtr. \| origineel \| DeLaval AC, TE en Excellent CL2 |
| **1340425** | Temperatuursensor \| 5 mtr. \| origineel \| DeLaval AC, TE en Excellent CL2 |

## Temperatuursensor corr. Japy-Westfalia Expert A3/A4

| | |
|---|---|
| **1340428** | Temperatuursensor \| 7 mtr. \| corr. Japy-Westfalia Expert A3/A4 |

## Ventilator

| | |
|---|---|
| **1340320** | Ventilator \| spoelpompen |

## Deksel

| | |
|---|---|
| **1340392** | Deksel \| kunststof \| voor spoelpompen type H en K |

## Deflector

| | |
|---|---|
| **1340389** | Deflector \| voor spoelpompen type H en K |

## Reparatie set voor SIREM

| | |
|---|---|
| **1340362** | Reparatie set \| voor SIREM spoelpomp type H |
| **1340383** | Reparatie set \| voor SIREM spoelpomp type K |

## Condensator

| | |
|---|---|
| **1340284** | Condensator \| 1,25µF |
| **1340287** | Condensator \| 2µF |
| **1340290** | Condensator \| 3µF |
| **1340293** | Condensator \| 4µF |
| **1340296** | Condensator \| 5µF |
| **1340299** | Condensator \| 7µF |
| **1340302** | Condensator \| 8µF |
| **1340305** | Condensator \| 10µF \| voor spoelpomp PB1 C250 H1B |
| **1340308** | Condensator \| 18µF |
| **1340311** | Condensator \| 20µF |

## Lagerbusjes

| | |
|---|---|
| **1340212** | Lagerbusje 1 \| voor tweede dubbele tandwiel type D en H |
| **1340215** | Lagerbusje 2 \| voor tweede dubbele tandwiel type D en H |
| **1340218** | Lagerbusje \| voor eerste en tweede tandwiel type F en eerste tandwiel type D en H |
| **1340221** | Lagerbusje \| voor tweede dubbele tandwiel type M, L en N |
| **1340224** | Schijf \| voor lagerbusje tweede dubbele tandwiel type M, L en N |
| **1340220** | Lagerbusje \| type 1 \| DZ F/D/H \| 2 stuks |
| **1340222** | Lagerbusje \| type 2 \| DZ D/H \| 1 stuk |
| **1340223** | Lagerbusje \| type 2 \| DZ D/H \| 1 stuk |
| **1340227** | Lagerbusje \| voor eerste dubbele tandwiel type M, L en N |
| **1340230** | Schijf \| voor lagerbusje eerste dubbele tandwiel type M, L en N |

## Eerste dubbele tandwielen

| | |
|---|---|
| **1340134** | Eerste dubbele tandwiel \| type F, 62 RPM |
| **1340137** | Eerste dubbele tandwiel \| type F, 48 RPM |
| **1340140** | Eerste dubbele tandwiel \| type F, Celoron, 21/30/40 RPM, 62/12 |
| **1340143** | Eerste dubbele tandwiel \| type F, 21/30/40 RPM, 62/12 |
| **1340146** | Eerste dubbele tandwiel \| type F, Celoron, 48 RPM, 62/8 |
| **1340149** | Eerste dubbele tandwiel \| type D en H, Celoron, 10,5/21 RPM, 62/9 |
| **1340152** | Eerste dubbele tandwiel \| type D en H, Celoron, 25/30/39 RPM, 54/11 |
| **1340155** | Eerste dubbele tandwiel \| type D en H, Celoron, 48 RPM, 54/11 |
| **1340158** | Eerste dubbele tandwiel \| type M en L, Celoron, 30 RPM, 46/13 |
| **1340161** | Eerste dubbele tandwiel \| type N, Celoron, 22/23 RPM, 42/10 |
| **1340164** | Eerste dubbele tandwiel \| type N, Celoron, 25 RPM |
| **1340167** | Eerste dubbele tandwiel \| type N, Celoron, 32 RPM, 42/13 |
| **1340170** | Eerste dubbele tandwiel \| type P, Celoron, 125 RPM |
| **1340173** | Eerste dubbele tandwiel \| type F, Celoron, 125 RPM, 62/14 |

## Tweede dubbele tandwielen

| | |
|---|---|
| **1340176** | Tweede dubbele tandwiel \| type F, 30 RPM, 49/14 |
| **1340179** | Tweede dubbele tandwiel \| type F 21 RPM |
| **1340182** | Tweede dubbele tandwiel \| type F, 40 RPM, 49/17 |
| **1340185** | Tweede dubbele tandwiel \| type D en H, staal, 21/30 RPM, 52/9 |
| **1340188** | Tweede dubbele tandwiel \| type D en H, staal, 25 RPM, 52/8 |
| **1340191** | Tweede dubbele tandwiel \| type M en L, staal, 30 RPM |
| **1340194** | Tweede dubbele tandwiel \| type F, staal, 30 RPM, 49/14 |
| **1340197** | Tweede dubbele tandwiel \| type N, staal, 23 RPM, 49/9 |
| **1340200** | Tweede dubbele tandwiel \| type N, staal, 32 RPM, 49/9 |
| **1340203** | Tweede dubbele tandwiel \| type N, staal, 25 RPM |
| **1340206** | Tweede dubbele tandwiel \| type N, gehard staal, 23 RPM, 49/9 |

## RVS buizenkoeler

| | |
|---|---|
| **1340434** | Buizenkoeler \| RVS \| 1" aansluiting |

## Watermagneetventiel

| | |
|---|---|
| **1340455** | Watermagneetventiel \| 1" \| voor plaatkoeler |

Hoofdstuk 10

# MELKEMMERS EN MOBIEL MELKEN

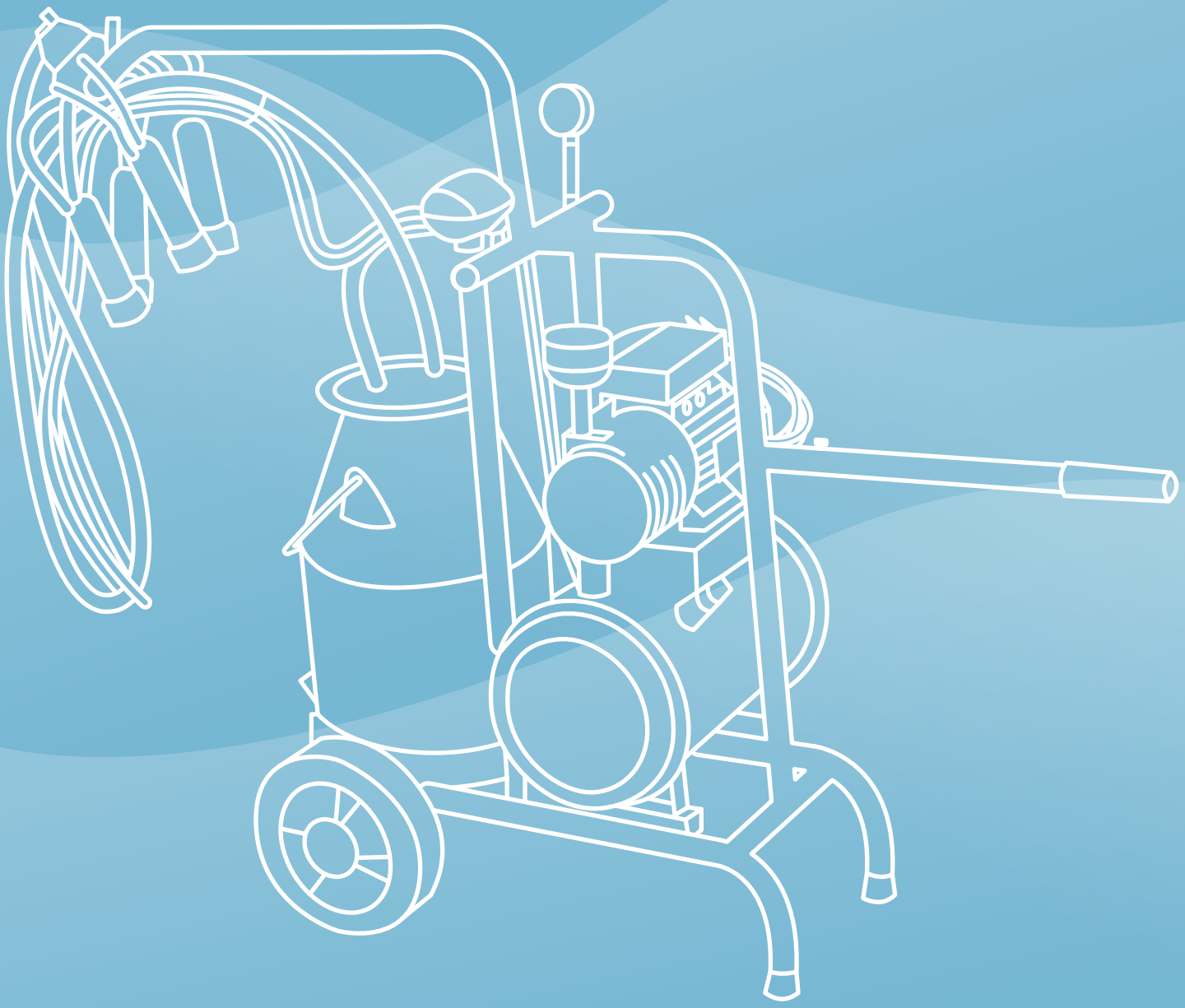

# H10 Melkemmers en mobiel melken


| | |
|---|---|
| Melkemmer reinigingsbeugel universeel | P152 |
| Melkemmers compleet voor rund | P152 |
| RVS melkemmers | P152 |
| Kunststof melkemmers | P152 |
| Eco melkemmer rood 34 liter | P153 |
| RVS deksel 117 mm één inlaat | P153 |
| RVS deksel 117 mm twee 90° inlaten | P153 |
| RVS deksel 117 mm twee inlaten | P153 |
| RVS deksel 117 mm twee 90° inlaten | P153 |
| RVS deksel 143 mm | P154 |
| Controle deksel plat | P154 |
| Controle deksel bol | P154 |
| Controle deksel | P154 |
| Controle deksel voor aluminium emmers | P154 |
| Controle deksel met overloopbeveiliger | P154 |
| Controle deksel blauw en groen | P155 |
| Libero deksel | P155 |
| Deksel corr. Gascoigne Melotte | P155 |
| Transportdeksel rubber | P155 |
| Dekselring DeLaval 20029 | P155 |
| Dekselring  corr. Fullwood 71305 M-12-W | P155 |
| Dekselring corr. Fullwood 71302 U-12-PL SS | P156 |
| Dekselring corr. Westfalia 0007-3030-710 | P156 |
| Rubber klep voor vacuüm tank | P156 |
| Minimilker Friesland met RVS emmer voor rund | P156 |
| Minimilker Friesland gegalvaniseerd met RVS emmer voor rund | P156 |
| Minimilker Friesland met kunststof emmer voor rund | P156 |
| Minimilker Friesland gegalvaniseerd kunststof emmer voor rund | P157 |
| Minimilker Friesland oliegesmeerd voor rund | P157 |
| Minimilker Groningen RVS emmer voor rund | P157 |
| Minimilker Groningen gegalvaniseerd RVS emmer voor rund | P157 |
| Minimilker Groningen kunststof emmer voor rund | P157 |
| Minimilker Flevoland voor rund | P158 |
| Minimilker Brabant voor rund | P158 |
| Minimilker Holland voor rund | P158 |
| Minimilker Moby voor rund | P158 |
| Onderdelen voor minimilkers voor rund | P158 |

## Melkemmer reinigingsbeugel universeel

| | |
|---|---|
| **1300029** | Melkemmer reinigingsbeugel \| RVS \| passend voor alle melk-machines |

## Melkemmers compleet voor rund

| | |
|---|---|
| **1307538** | Melkemmer \| RVS \| 30 ltr. \| compleet |
| **1314008** | Melkstel \| compleet \| o.a. voor minimilkers en melkemmers |
| **1309857** | Pulsator \| Nedlac 2000 \| RVS deksel \| 60:40 |
| **1310521** | Melkemmer \| kunststof \| blauw \| 30 ltr. \| compleet |
| **1308347** | Pulsator \| Nedlac 2000 \| blauwe deksel \| 60:40 |
| **1310524** | Melkemmer \| kunststof \| groen \| 30 ltr. \| compleet |
| **1310411** | Pulsator \| Nedlac 2000 \| groene deksel \| 60:40 |
| **1310527** | Melkemmer \| kunststof \| oranje \| 30 ltr. \| compleet |
| **1309857** | Pulsator \| Nedlac 2000 \| RVS deksel \| 60:40 |

## RVS melkemmers

| | |
|---|---|
| **1301152** | Melkemmer \| RVS \| 25 ltr. \| hengsel hoogte 117 mm |
| **1310310** | Melkemmer \| RVS \| 25 ltr. \| hengsel hoogte 143 mm |
| **1301153** | Melkemmer \| RVS \| 30 ltr. \| hengsel hoogte 117 mm |
| **1309598** | Melkemmer \| RVS \| 30 ltr. \| hengsel hoogte 143 mm |
| **1301154** | Melkemmer \| RVS \| 34 ltr. \| hengsel hoogte 117 mm |
| **1310767** | Melkemmer \| RVS \| 34 ltr. \| hengsel hoogte 143 mm |

## Kunststof melkemmers

| | |
|---|---|
| **1300030** | Melkemmer \| kunststof \| blauw \| 30 ltr. \| hengsel hoogte 117 mm |
| **1300031** | Melkemmer \| kunststof \| blauw \| 30 ltr. \| hengsel hoogte 143 mm |
| **1300032** | Melkemmer \| kunststof \| blauw \| 30 ltr. \| hengsel hoogte 186 mm |
| **1310760** | Melkemmer \| kunststof \| groen \| 30 ltr. \| hengsel hoogte 117 mm |
| **1309760** | Melkemmer \| kunststof \| groen \| 30 ltr. \| hengsel hoogte 143 mm |
| **1307642** | Melkemmer \| kunststof \| groen \| 30 ltr. \| hengsel hoogte 186 mm |
| **1310623** | Melkemmer \| kunststof \| oranje \| 30 ltr. \| hengsel hoogte 117 mm |
| **1307641** | Melkemmer \| kunststof \| oranje \| 30 ltr. \| hengsel hoogte 143 mm |
| **1310624** | Melkemmer \| kunststof \| oranje \| 30 ltr. \| hengsel hoogte 186 mm |
| **1310829** | Melkemmer \| kunststof \| rood \| 30 ltr. \| hengsel hoogte 117 mm |
| **1310820** | Melkemmer \| kunststof \| rood \| 30 ltr. \| hengsel hoogte 143 mm |

| | |
|---|---|
| **1310831** | Melkemmer \| kunststof \| rood \| 30 ltr. \| hengsel hoogte 186 mm |
| **1307638** | Hengsel \| aluminium \| hoogte 117 mm |
| **1307639** | Hengsel \| aluminium \| hoogte 143 mm |
| **1307640** | Hengsel \| aluminium \| hoogte 186 mm |
| **1307643** | Set sluitingen \| voor aluminium hengels |

## Eco melkemmer rood 34 liter

| | |
|---|---|
| **1340001** | Eco melkemmer \| rood \| 34 liter |

## RVS deksel 117 mm één inlaat

| | |
|---|---|
| **1307633** | Deksel \| RVS \| 1 inlaat Ø 14 x 17 mm \| hengsel hoogte 117 mm \| compleet |
| **1309536** | Deksel \| RVS \| 1 inlaat Ø 16 x 19 mm \| hengsel hoogte 117 mm \| compleet |
| **1301175** | Dekselring \| Ø 200 x 160 x 9 mm \| corr. DeLaval 958.170-01 |
| **1301160** | Handwiel \| kunststof \| voor RVS deksels \| corr. DeLaval 26341 |

## RVS deksel 117 mm twee 90° inlaten

| | |
|---|---|
| **1307634** | Deksel \| RVS \| 2 inlaten Ø 14 x 17 mm \| hengsel hoogte 117 mm \| compleet |
| **1301175** | Dekselring \| Ø 200 x 160 x 9 mm \| corr. DeLaval 958.170-01 |
| **1301160** | Handwiel \| kunststof \| voor RVS deksels \| corr. DeLaval 26341 |

## RVS deksel 117 mm twee inlaten

| | |
|---|---|
| **1310840** | Deksel \| RVS \| 2 inlaten Ø 16 x 19 mm \| hengsel hoogte 117 mm \| compleet |
| **1301175** | Dekselring \| Ø 200 x 160 x 9 mm \| corr. DeLaval 958.170-01 |

## RVS deksel 117 mm twee 90° inlaten

| | |
|---|---|
| **1310349** | Deksel \| RVS \| 2 inlaten Ø 14 x 16 mm \| hengsel hoogte 117 mm \| compleet |
| **1301175** | Dekselring \| Ø 200 x 160 x 9 mm \| corr. DeLaval 958.170-01 |

## RVS deksel 143 mm

| | |
|---|---|
| **1309706** | Deksel \| RVS \| 1 inlaat Ø 14 x 17 mm \| hengsel hoogte 143 mm \| compleet \| corr. Westfalia |
| **1301175** | Dekselring \| Ø 200 x 160 x 9 mm \| corr. DeLaval 958.170-01 |

## Controle deksel plat

| | |
|---|---|
| **1309594** | Controle deksel \| 2 inlaten Ø 12 x 17 mm \| compleet |
| **1309678** | Controle deksel \| 2 inlaten Ø 16 x 20 mm \| compleet |
| **1307526** | Dekselring \| rubber |

## Controle deksel bol

| | |
|---|---|
| **1301807** | Controle deksel \| kunststof \| 2 inlaten Ø 15 x 21 mm \| compleet |
| **1307645** | Dekselring \| rubber |

## Controle deksel

| | |
|---|---|
| **1309677** | Controle deksel \| kunststof \| 2 inlaten Ø 17 mm en 1 inlaat Ø 14 mm \| compleet |
| **1307526** | Dekselring \| rubber |

## Controle deksel voor aluminium emmers

| | |
|---|---|
| **1309790** | Controle deksel \| kunststof \| 2 inlaten Ø 12/17mm \| compleet \| voor aluminium emmers |
| **1307525** | Rubberen rand \| voor deksel van aluminium emmer |

## Controle deksel met overloopbeveiliger

| | |
|---|---|
| **1308720** | Controle deksel \| overloopbeveiliger \| 2 inlaten Ø 16 mm |
| **1308723** | Overloopbeveiliger |

## Controle deksel blauw en groen

| | |
|---|---|
| **1301810** | Controle deksel \| kunststof \| blauw \| 2 inlaten Ø 16 x 20 mm \| compleet |
| **1309772** | Controle deksel \| kunststof \| groen \| 2 inlaten Ø 16 x 20 mm \| compleet |
| **1307647** | Dekselring |

## Libero deksel

| | |
|---|---|
| **1310539** | Libero deksel \| 1 inlaat Ø 14 x 19 mm \| hengsel hoogte 143 mm \| compleet |
| **1310540** | Libero deksel \| 1 inlaat Ø 16 x 21 mm \| hengsel hoogte 143 mm \| compleet |
| **1309905** | Dekselring \| rubber |
| **1310735** | Haak |

## Deksel corr. Gascoigne Melotte

| | |
|---|---|
| **1301402** | Deksel \| kunststof \| corr. Gascoigne Melotte D380.073 |
| **1301177** | Dekselring \| Ø 198 x 160 x 8 mm \| groen \| corr. Gascoigne Melotte 299719 |

## Transportdeksel rubber

| | |
|---|---|
| **1308704** | Transportdeksel \| rubber \| zwart \| passend voor kunststof en RVS emmers |

## Dekselring DeLaval 20029

| | |
|---|---|
| **1301176** | Dekselring \| Ø 175 x 145 x 6 mm \| corr. DeLaval 20029 |

## Dekselring  corr. Fullwood 71305 M-12-W

| | |
|---|---|
| **1301178** | Dekselring \| Ø 220 x 173 x 8-12 mm \| corr. Fullwood 71305 M-12-W |

## Dekselring corr. Fullwood 71302 U-12-PL SS

| | |
|---|---|
| **1300651** | Dekselring \| Ø 221 x 180 x 6 mm \| corr. Fullwood 71302 U-12-PL SS |

## Dekselring corr. Westfalia 0007-3030-710

| | |
|---|---|
| **1300617** | Dekselring \| Ø 198 x 164 x 6 mm \| corr. Westfalia 0007-3030-710 |

## Rubber klep voor vacuüm tank

| | |
|---|---|
| **1309848** | Klep \| rubber \| voor vacuüm tank \| corr. Fullwood |

## Minimilker Friesland met RVS emmer voor rund

| | |
|---|---|
| **1307504** | Minimilker Friesland \| 1 RVS emmer \| 1 melkstel |
| **1310412** | Minimilker Friesland \| 1 RVS emmer \| zonder melkstel |

## Minimilker Friesland gegalvaniseerd met RVS emmer voor rund

| | |
|---|---|
| **1311350** | Minimilker Friesland \| gegalvaniseerd \| 1 RVS emmer \| 1 melkstel |
| **1311360** | Minimilker Friesland \| gegalvaniseerd \| 1 RVS emmer \| zonder melkstel |

## Minimilker Friesland met kunststof emmer voor rund

| | |
|---|---|
| **1314010** | Minimilker Friesland \| 1 kunststof emmer \| blauw \| 1 melkstel |
| **1314023** | Minimilker Friesland \| 1 kunststof emmer \| groen \| 1 melkstel |
| **1314020** | Minimilker Friesland \| 1 kunststof emmer \| rood \| 1 melkstel |
| **1314012** | Minimilker Friesland \| 1 kunststof emmer \| blauw \| zonder melk-stel |

## Minimilker Friesland gegalvaniseerd kunststof emmer voor rund

| | |
|---|---|
| **1311338** | Minimilker Friesland \| gegalvaniseerd \| 1 kunststof emmer \| blauw \| 1 melkstel |
| **1311333** | Minimilker Friesland \| gegalvaniseerd \| 1 kunststof emmer \| groen \| 1 melkstel |
| **1311370** | Minimilker Friesland \| gegalvaniseerd \| 1 kunststof emmer \| blauw \| zonder melkstel |

## Minimilker Friesland oliegesmeerd voor rund

| | |
|---|---|
| **1311320** | Minimilker Friesland \| oliegesmeerd \| 1 RVS emmer \| 1 melkstel |
| **1311430** | Minimilker Friesland \| oliegesmeerd \| 1 kunststof emmer \| blauw \| 1 melkstel |

## Minimilker Groningen RVS emmer voor rund

| | |
|---|---|
| **1301905** | Minimilker Groningen \| 1 RVS emmer \| 1 melkstel |
| **1311098** | Minimilker Groningen \| 1 RVS emmer \| zonder melkstel |

## Minimilker Groningen gegalvaniseerd RVS emmer voor rund

| | |
|---|---|
| **1311328** | Minimilker Groningen \| gegalvaniseerd \| 1 RVS emmer \| 1 melkstel |
| **1311334** | Minimilker Groningen \| gegalvaniseerd \| 1 kunststof emmer \| blauw \| 1 melkstel |

## Minimilker Groningen kunststof emmer voor rund

| | |
|---|---|
| **1314025** | Minimilker Groningen \| 1 kunststof emmer \| blauw \| 1 melkstel |
| **1314029** | Minimilker Groningen \| 1 kunststof emmer \| groen \| 1 melkstel |
| **1314026** | Minimilker Groningen \| 1 kunststof emmer \| blauw \| zonder melkstel |
| **1314027** | Minimilker Groningen \| 1 kunststof emmer \| groen \| zonder melkstel |

## Minimilker Flevoland voor rund

| | |
|---|---|
| **1307515** | Minimilker Flevoland \| benzine moter \| 1 RVS emmer \| 1 melkstel |

## Minimilker Brabant voor rund

| | |
|---|---|
| **1307508** | Minimilker Brabant \| 200 ltr. bij 50 kPa \| 2 RVS emmers \| 2 melk-stellen |

## Minimilker Holland voor rund

| | |
|---|---|
| **1307509** | Minimilker Holland \| benzine moter \| 2 RVS emmers \| 2 melkstellen |

## Minimilker Moby voor rund

| | |
|---|---|
| **1312365** | Minimilker Moby \| oliegesmeerd \| RVS emmer 25 ltr. \| kunststof deksel |
| **1310235** | Minimilker Moby \| RVS emmer 25 ltr. \| kunststof deksel |
| **1310234** | Minimilker Moby \| kunststof emmer 30 ltr. \| kunststof deksel |
| **1310278** | Schoep \| grafiet \| 70 x 42,9 x 5 mm |
| | *Diverse onderdelen op aanvraag* |

## Onderdelen voor minimilkers voor rund

| | |
|---|---|
| **1314008** | Melkstel \| compleet \| o.a. voor minimilkers en melkemmers |
| **1307519** | Vacuümpomp en electromotor \| 200 ltr. \| 1 pk \| droog |
| **1307529** | Schoep \| grafiet \| 65 x 45 x 4,8 mm \| standaard uitvoering voor alle minimilkers |
| **1307528** | Schoep \| grafiet \| 70 x 45 x 4,8 mm |
| **1301010** | Vacuümmeter \| droog \| zwart \| Ø 63 mm \| ¼" BSP aansluiting |
| **1311012** | Geluidsdemper |
| **1310764** | Asafdichting \| voor electromotor |
| **1310816** | Condensator |
| **1308374** | Schakelaar |
| **1307530** | Behuizing \| voor electrokastje |
| **1311335** | Deksel \| voor behuizing electrokastje |
| **1309906** | Kap \| rechthoekig |
| **1307532** | Dop \| rond \| voor frame minimilker Friesland |
| **1309831** | Wiel \| voor minimilker Friesland |

Hoofdstuk 11

# AFVOER- EN MAGNEETVENTIELEN

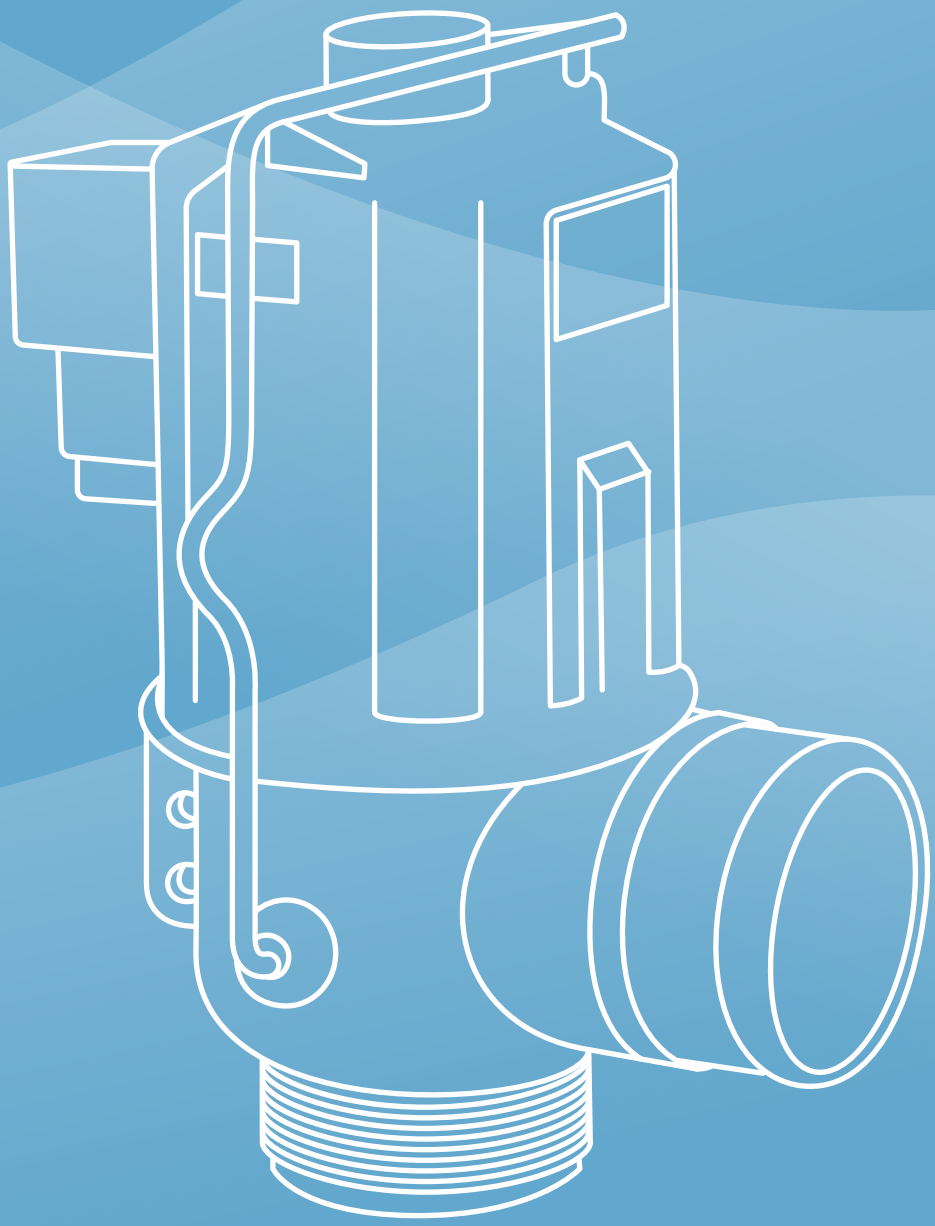

# H11 Afvoer- en magneetventielen


| | |
|---|---|
| Afvoerventiel | P160 |
| Spoel voor afvoerventiel | P160 |
| Membraan voor afvoerventiel | P160 |
| Afvoerventiel 3-weg, vacuüm gestuurd | P160 |
| Afvoerventiel corr. Surge | P161 |
| Afvoerventiel corr. Miele | P161 |
| Afvoerventiel corr. Westfalia | P161 |
| Magneetventiel enkel haaks | P161 |
| Magneetventiel enkel recht | P162 |
| Magneetventiel dubbel haaks | P162 |
| Magneetventiel dubbel recht | P162 |
| Magneetventiel enkel haaks met mengregelaar | P162 |
| Magneetventiel enkel recht 17 mm doorloop | P163 |
| Magneetventiel enkel recht ¾" x ¾" buitendraad | P163 |
| Magneetventiel enkel recht ½" x ½" buitendraad | P163 |
| Mengventiel met zij-uitloop | P163 |
| Mengventiel met zij-uitloop en kabel | P163 |
| Magneetventiel enkel recht met PG11 stekker | P163 |
| Mengventiel dubbel haaks met PG11 stekker | P163 |
| Mengventiel dubbel haaks met kabel | P164 |
| Spoelen voor magneetventiel | P164 |
| Doorstroomregelaars | P164 |
| Onderdelen voor magneetventielen | P164 |
| Magneetventiel corr. DeLaval | P164 |
| Magneetventiel corr. Surge | P165 |
| Aanstuurventiel enkel recht | P165 |
| Luchtventiel enkel haaks 2/2-weg | P165 |
| Luchtventiel enkel haaks 2/3-weg | P165 |
| Vacuümventiel | P165 |
| Hulpgestuurde magneetafsluiter | P165 |
| Voorgestuurde magneetafsluiter | P166 |

# Afvoerventiel

| | |
|---|---|
| **1312225** | Afvoerventiel \| tule/tule \| DN40 \| 200-240V \| stroomloos gesloten \| spatwaterdicht |
| **1312185** | Afvoerventiel \| tule/tule \| DN40 \| 24V~ \| stroomloos gesloten \| spatwaterdicht |
| **1310142** | Afvoerventiel \| draad/tule \| DN40 \| 200-240V \| stroomloos gesloten \| spatwaterdicht |
| **1312195** | Afvoerventiel \| tule/tule \| DN40 \| 200-240V \| stroomloos geopend \| spatwaterdicht |
| **1310280** | Afvoerventiel \| tule/tule \| DN50 \| 200-240V \| stroomloos gesloten \| spatwaterdicht |
| **1312190** | Afvoerventiel \| tule/tule \| DN50 \| 24V~ \| stroomloos gesloten \| spatwaterdicht |
| | *Alle combinaties zijn mogelijk* |

# Spoel voor afvoerventiel

| | |
|---|---|
| **1310143** | Spoel \| DN40 \| 200-240V \| 50-60Hz \| stroomloos gesloten |
| **1312197** | Spoel \| DN40 \| 200-240V \| 50-60Hz \| stroomloos geopend |
| **1312187** | Spoel \| DN40 \| 24V~ AC |
| **1310299** | Spoel \| DN50 \| 200-240V |
| **1312192** | Spoel \| DN50 \| 24V~ AC |

# Membraan voor afvoerventiel

| | |
|---|---|
| **1301691** | Membraan \| rubber \| DN40 |
| **1301692** | Membraan \| rubber \| DN50 |

# Afvoerventiel 3-weg, vacuüm gestuurd

| | |
|---|---|
| **1310617** | Afvoerventiel \| 3-weg \| vacuüm gestuurd \| Ø 40 mm \| in rust gesloten |
| **1307751** | Rolmembraan |
| **1330285** | Afdichtingsschijf |
| **1330284** | Lippenring |
| **1330282** | Dichting |
| **1330286** | Set afdichtingen |

## Afvoerventiel corr. Surge

| | |
|---|---|
| **1307757** | Afvoerventiel \| tule \| 2 x 50 mm \| 115V \| 50Hz \| stroomloos geopend \| corr. Surge |
| **1307758** | Afvoerventiel \| tule \| 2 x 50 mm \| 115V \| 60Hz \| stroomloos geopend \| corr. Surge |
| **1307759** | Afvoerventiel \| tule \| 2 x 50 mm \| 230V \| 50-60Hz \| stroomloos geopend \| corr. Surge |
| **1307750** | Afvoerventiel \| tule \| 2 x 50 mm \| 230V \| 50-60Hz \| stroomloos gesloten \| corr. Surge |
| **1307762** | Spoel \| 220V |

## Afvoerventiel corr. Miele

| | |
|---|---|
| **1330206** | Afvoerventiel \| 3-weg \| Ø 40 mm \| 200V \| corr. Miele |

## Afvoerventiel corr. Westfalia

| | |
|---|---|
| **1311495** | Afvoerventiel \| Ø 40 mm \| 2-weg \| vacuüm gestuurd \| corr. Westfalia 7801-6780-020 |
| **1311498** | Rolmembraan \| corr. Westfalia 7801-1702-020 |

## Magneetventiel enkel haaks

| | |
|---|---|
| **1301840** | Magneetventiel \| enkel haaks \| 220-240V \| ½" tule \| ¾" buitendraad |
| **1307738** | Magneetventiel \| enkel haaks \| 24V DC= \| ½" tule \| ¾" buitendraad |
| **1309754** | Magneetventiel \| enkel haaks \| 24V AC~ \| ½" tule \| ¾" buitendraad |
| **1307739** | Magneetventiel \| enkel haaks \| 110-127V \| ½" tule \| ¾" buitendraad |
| **1309984** | Magneetventiel \| enkel haaks \| 220-240V \| ⅜" tule \| ¾" buitendraad |

*Ook alle andere samenstellingen/voltages zijn leverbaar*

## Magneetventiel enkel recht

| | |
|---|---|
| **1301843** | Magneetventiel \| enkel recht \| 220-240V \| ½" tule \| ¾" buiten-draad |
| **1307740** | Magneetventiel \| enkel recht \| 24V DC= \| ½" tule \| ¾" buiten-draad |
| **1309755** | Magneetventiel \| enkel recht \| 24V AC~ \| ½" tule \| ¾" buitendraad |
| **1307741** | Magneetventiel \| enkel recht \| 110-127V \| ½" tule \| ¾" buiten-draad |
| **1309763** | Magneetventiel \| enkel recht \| 12V \| ½" tule \| ¾" buitendraad |
| **1309983** | Magneetventiel \| enkel recht \| 220-240V \| ⅜" tule \| ¾" buiten-draad |

## Magneetventiel dubbel haaks

| | |
|---|---|
| **1301846** | Magneetventiel \| dubbel haaks \| 220-240V \| ½" tule \| ¾" buiten-draad |
| **1307742** | Magneetventiel \| dubbel haaks \| 24V DC= \| ½" tule \| ¾" buiten-draad |
| **1309756** | Magneetventiel \| dubbel haaks \| 24V AC~ \| ½" tule \| ¾" buiten-draad |
| **1307743** | Magneetventiel \| dubbel haaks \| 110-127V \| ½" tule \| ¾" buiten-draad |
| **1309986** | Magneetventiel \| dubbel haaks \| 220-240V \| ⅜" tule \| ¾" buiten-draad |

## Magneetventiel dubbel recht

| | |
|---|---|
| **1301849** | Magneetventiel \| dubbel recht \| 220-240V \| ½" tule \| ¾" buiten-draad |
| **1307744** | Magneetventiel \| dubbel recht \| 24V DC= \| ½" tule \| ¾" buiten-draad |
| **1309757** | Magneetventiel \| dubbel recht \| 24V AC~ \| ½" tule \| ¾" buiten-draad |
| **1307745** | Magneetventiel \| dubbel recht \| 110-127V \| ½" tule \| ¾" buiten-draad |
| **1309985** | Magneetventiel \| dubbel recht \| 220-240V \| ⅜" tule \| ¾" buiten-draad |

## Magneetventiel enkel haaks met mengregelaar

| | |
|---|---|
| **1330238** | Magneetventiel \| enkel haaks \| 220V \| ½" tule \| ¾" buitendraad \| mengregelaar |

## Magneetventiel enkel recht 17 mm doorloop

| | |
|---|---|
| **1330230** | Magneetventiel \| enkel recht \| 220V \| 21 mm tule \| ¾" buiten-draad \| 17 mm doorloop |
| **1330235** | Magneetventiel \| enkel recht \| 24V DC= \| 21 mm tule \| ¾" buiten-draad \| 17 mm doorloop |

## Magneetventiel enkel recht ¾" x ¾" buitendraad

| | |
|---|---|
| **1312130** | Magneetventiel \| enkel recht \| 220V \| ¾" x ¾" buitendraad |

## Magneetventiel enkel recht ½" x ½" buitendraad

| | |
|---|---|
| **1330237** | Magneetventiel \| enkel recht \| 220V \| ½" x ½" buitendraad |
| **1330231** | Magneetventiel \| enkel recht \| 24V DC \| ½" x ½" buitendraad |
| **1330236** | Magneetventiel \| enkel recht \| 24V AC \| ½" x ½" buitendraad |
| **1330239** | Magneetventiel \| enkel recht \| 12V AC \| ½" x ½" buitendraad |

## Mengventiel met zij-uitloop

| | |
|---|---|
| **1330220** | Mengventiel \| 220V \| ¾" x ¾" buitendraad \| zij-uitloop ½" tule |

## Mengventiel met zij-uitloop en kabel

| | |
|---|---|
| **1330225** | Mengventiel \| 220V \| ¾" x ¾" buitendraad \| zij-uitloop ½" tule \| kabel 1 meter |

## Magneetventiel enkel recht met PG11 stekker

| | |
|---|---|
| **1330205** | Magneetventiel \| enkel recht \| 220V \| ¾" x ¾" buitendraad \| PG11 stekker |

## Mengventiel dubbel haaks met PG11 stekker

| | |
|---|---|
| **1330210** | Mengventiel \| dubbel haaks \| 220V \| ½" tule \| ¾" buitendraad \| PG11 stekker |

## Mengventiel dubbel haaks met kabel

| | |
|---|---|
| **1330215** | Mengventiel \| dubbel haaks \| 220V \| ½" tule \| ¾" buitendraad \| kabel |

## Spoelen voor magneetventiel

| | |
|---|---|
| **1301852** | Spoel \| 220V-240V |
| **1307747** | Spoel \| 24V DC= |
| **1307749** | Spoel \| 24V AC~ |
| **1307748** | Spoel \| 110V-127V |
| **1330245** | Spoel \| 220V \| kabel |
| **1330240** | Spoel \| 220V \| PG11 stekker |

## Doorstroomregelaars

| | |
|---|---|
| **1308297** | Doorstroomregelaar \| groen \| 20 ltr./min. |
| **1330265** | Doorstroomregelaar \| lila \| 15 ltr./min. |
| **1308296** | Doorstroomregelaar \| grijs \| 10 ltr./min. |
| **1330260** | Doorstroomregelaar \| zwart \| 8 ltr./min. |
| **1330255** | Doorstroomregelaar \| rood \| 5 ltr./min. |
| **1330250** | Doorstroomregelaar \| groen \| 2,5 ltr./min. |
| **1330248** | Doorstroomregelaar \| geel \| 0,5 ltr./min. |

## Onderdelen voor magneetventielen

| | |
|---|---|
| **1308298** | Vuilvanger \| wit \| aansluiting omhoog |
| **1308353** | Vuilvanger \| wit \| aansluiting omlaag |
| **1309995** | Zeefje \| wit \| vuilvanger |
| **1307754** | Zeefje \| wit \| magneetventielen |
| **1330270** | Zeefje \| RVS \| magneetventielen \| ¾" aansluiting |

## Magneetventiel corr. DeLaval

| | |
|---|---|
| **1311035** | Magneetventiel \| 220-240V \| ½" tule \| corr. DeLaval 967.137-31 |
| **1311048** | Magneetventiel \| 24V DC= \| ½" tule \| corr. DeLaval 967.137-81 |
| **1311049** | Magneetventiel \| 24V AC~ \| ½" tule \| corr. DeLaval 967.137-81 |

## Magneetventiel corr. Surge

| | |
|---|---|
| **1307760** | Magneetventiel \| dubbel haaks \| 120V \| corr. Surge 32981 |
| **1307761** | Spoel \| 120V \| corr. Surge 32686 |

## Aanstuurventiel enkel recht

| | |
|---|---|
| **1307766** | Aanstuurventiel \| enkel recht \| 3/2-weg \| 220V \| ⅜" aansluiting \| stroomloos gesloten |
| **1307769** | Spoel |

## Luchtventiel enkel haaks 2/2-weg

| | |
|---|---|
| **1310145** | Luchtventiel \| enkel haaks \| 2/2-weg \| 220V \| stroomloos gesloten \| corr. Westfalia 7015-6780-310 |
| **1307769** | Spoel |

## Luchtventiel enkel haaks 2/3-weg

| | |
|---|---|
| **1307767** | Luchtventiel \| enkel haaks \| 2/3-weg \| 220V \| stroomloos gesloten \| corr. Westfalia 7015-3780-200 |
| **1307768** | Spoel |

## Vacuümventiel

| | |
|---|---|
| **1307764** | Vacuümventiel \| 12W-12V DC \| corr. Miele |
| **1307765** | Spoel \| 12W-12V DC |
| **1330012** | Set folies |

## Hulpgestuurde magneetafsluiter

| | |
|---|---|
| **0404098** | Hulpgestuurde magneetafsluiter \| ⅜" \| type HK \| stroomloos gesloten |
| **0404099** | Hulpgestuurde magneetafsluiter \| ½" \| type HK \| stroomloos gesloten |
| **0404100** | Hulpgestuurde magneetafsluiter \| ¾" \| type HK \| stroomloos gesloten |
| **0404101** | Hulpgestuurde magneetafsluiter \| 1" \| type HK \| stroomloos gesloten |

# Voorgestuurde magneetafsluiter

| | |
|---|---|
| **0404069** | Voorgestuurde magneetafsluiter \| ½" \| type WKB \| stroomloos gesloten |
| **0404070** | Voorgestuurde magneetafsluiter \| ¾" \| type WKB \| stroomloos gesloten |
| **0404071** | Voorgestuurde magneetafsluiter \| 1" \| type WKB \| stroomloos gesloten |
| **0404073** | Voorgestuurde magneetafsluiter \| 1½" \| type WKB \| stroomloos gesloten |

Hoofdstuk 12

# REINIGING EN HYGIËNE

# H12 Reiniging en hygiëne


| | |
|---|---|
| Tepelvoeringsproeier Ø 20 mm geel | P170 |
| Tepelvoeringsproeier Ø 22 mm | P170 |
| Tepelvoeringsproeier corr. Westfalia/Fullwood | P170 |
| Tepelvoeringsproeier Type 2 | P170 |
| Tepelvoeringsproeier Ø 26 mm oranje | P170 |
| Jetterverdeelstuk zwart | P170 |
| Jetterverdeelstuk blauw | P171 |
| Jetterverdeelstuk dik model | P171 |
| Verloopstuk voor jetters | P171 |
| RVS jetterverdeelstuk | P171 |
| RVS jetterverdeelstuk met zij-aansluiting | P171 |
| Jettercup corr. Boumatic | P171 |
| Jettercup corr. DeLaval | P171 |
| Jettercup corr. DeLaval blauw | P172 |
| Jettercup corr. Fullwood | P172 |
| Jettercup corr. Gascoigne Melotte | P172 |
| Jettercup corr. Manus | P172 |
| Jettercup corr. Milkrite | P172 |
| Jettercup corr. Surge | P172 |
| Jettercup corr. Hy Jet 10 | P172 |
| Jettercup | P173 |
| Spoelplaat corr. DeLaval | P173 |
| Spoelplaat opklapbaar | P173 |
| Spoeier | P173 |
| Spoelplaat kunststof buisbevestiging | P174 |
| Spoelplaat kunststof met spoelkoppen | P174 |
| Spoelplaat lange nozzles | P174 |
| Spoelplaat | P174 |
| Spoelplaat RVS | P174 |
| Spoelplaat M-Tec | P174 |
| Cup corr. Lely | P175 |
| Kunststof spoelbak | P175 |
| RVS spoelbak | P175 |
| Verwarmingselement corr. Westfalia | P175 |
| Verwarmingselement corr. DeLaval | P175 |
| Waterpistool Gilmour | P176 |
| Waterpistool max. 80°C | P176 |
| Waterpistool | P176 |

| | |
|---|---|
| RP power waterpistool | P176 |
| Waterpistool Nedlac | P176 |
| Nedlac High Flow waterpistool incl. slang | P176 |
| Spuitpistool | P177 |
| Uiersproeier | P177 |
| Flexibele uiersproeier | P177 |
| Zij dipbeker | P177 |
| Top dipbeker | P177 |
| Dipbeker | P177 |
| Multi foamer | P177 |
| EasiFoamer | P178 |
| Handvernevelaar 500 CC | P178 |
| Ambic ATS 400 | P178 |
| Ambic JetStream 2000 | P178 |
| Voormelkbeker | P178 |
| Ambic mastitis detector | P179 |
| Kwartiermelker | P179 |
| Doseerpomp | P179 |
| Doseerpomp corr. Fullwood | P179 |
| Doseerpomp corr. Westfalia | P179 |
| Slang voor doseerpomp | P180 |
| Slang voor reinigingsmiddel | P180 |
| Membraan corr. Dairymaster | P180 |
| Membraan corr. DeLaval | P180 |
| Stuurventiel corr. DeLaval | P180 |
| Drukschakelaar corr. DeLaval | P180 |
| Afdichting corr. DeLaval | P181 |
| Onderdelen corr. Westfalia Circomat | P181 |
| Schrob borstel | P181 |
| Borstel voor melkslang | P181 |
| Borstel voor melkklauwen | P181 |
| Borstel Ø 30/50 mm | P181 |
| Borstel Ø 80 x 120 mm | P181 |
| Borstel voor tepelvoering 40 x 300 mm | P182 |
| Borstel voor tepelvoering | P182 |
| Draai borstel | P182 |
| Hand schrob borstel | P182 |
| Flexibele schrob borstel | P182 |
| Borstel voor hoeken | P182 |
| Borstel compleet | P182 |

| | |
|---|---|
| Borstel corr. Fullwood | P183 |
| Borstel corr. Lely | P183 |
| Melkschort | P183 |
| Handschoenen | P183 |
| Poetspapier | P183 |
| Handreiniger | P183 |
| Aanvoerslang | P184 |
| Waterslang EPDM | P184 |
| Waterslang Trix | P184 |
| Mega washdownsystem | P184 |
| Melkstelreiniger | P184 |
| Leidingspons | P185 |
| Vloertrekker | P185 |
| Meststrip | P185 |

## Tepelvoeringsproeier Ø 20 mm geel

| | |
|---|---|
| **1301703** | Tepelvoeringsproeier \| Ø 20 mm \| geel |

## Tepelvoeringsproeier Ø 22 mm

| | |
|---|---|
| **1307090** | Tepelvoeringsproeier \| Ø 22 mm \| geel \| o.a. voor silicone tepel-voeringen corr. Westfalia |
| **1307095** | Tepelvoeringsproeier \| Ø 22 mm \| blauw \| o.a. voor silicone tepel-voeringen corr. Westfalia |
| **1307096** | Tepelvoeringsproeier \| Ø 22 mm \| groen \| o.a. voor silicone tepel-voeringen corr. Westfalia |
| **1307097** | Tepelvoeringsproeier \| Ø 22 mm \| zwart \| o.a. voor silicone tepel-voeringen corr. Westfalia |

## Tepelvoeringsproeier corr. Westfalia/Fullwood

| | |
|---|---|
| **1307088** | Tepelvoeringsproeier \| Ø 24 mm \| blauw \| corr. Westfalia/Fullwood |
| **1301356** | Tepelvoeringsproeier \| Ø 24 mm \| groen \| corr. Westfalia/Fullwood |
| **1301355** | Tepelvoeringsproeier \| Ø 24 mm \| zwart \| corr. Westfalia/Fullwood |

## Tepelvoeringsproeier Type 2

| | |
|---|---|
| **1307092** | Tepelvoeringsproeier \| Ø 23 mm \| blauw |
| **1307091** | Tepelvoeringsproeier \| Ø 23 mm \| oranje |
| **1307098** | Tepelvoeringsproeier \| Ø 24 mm \| zwart |
| **1307099** | Tepelvoeringsproeier \| Ø 24 mm \| groen |

## Tepelvoeringsproeier Ø 26 mm oranje

| | |
|---|---|
| **1307089** | Tepelvoeringsproeier \| Ø 26 mm \| oranje |

## Jetterverdeelstuk zwart

| | |
|---|---|
| **1301302** | Jetterverdeelstuk \| met gat \| Ø 6,9 x 9,9 mm en Ø 13 x 17,5 mm \| zwart |
| **1301301** | Jetterverdeelstuk \| zonder gat \| Ø 6,9 x 9,9 mm en Ø 13 x 17,5 mm \| zwart |

## Jetterverdeelstuk blauw

| | |
|---|---|
| **1308163** | Jetterverdeelstuk \| met gat \| Ø 6,9 x 9,9 mm en Ø 13 x 17,5 mm \| blauw |
| **1308164** | Jetterverdeelstuk \| zonder gat \| Ø 6,9 x 9,9 mm en Ø 13 x 17,5 mm \| blauw |

## Jetterverdeelstuk dik model

| | |
|---|---|
| **1310498** | Jetterverdeelstuk \| met gat \| Ø 8,7 x 11,8 mm en Ø 12 x 16,1 mm \| zwart |
| **1310499** | Jetterverdeelstuk \| zonder gat \| Ø 8,7 x 11,8 mm en Ø 12 x 16,1 mm \| zwart |

## Verloopstuk voor jetters

| | |
|---|---|
| **1301303** | Verloopstuk \| voor jetter \| Ø 12,4 x 10,3 mm \| corr. Gascoigne Melotte D240.727 |

## RVS jetterverdeelstuk

| | |
|---|---|
| **1309551** | Jetterverdeelstuk \| RVS \| zonder gat \| Ø 16 x 9,5 mm uitwendig |

## RVS jetterverdeelstuk met zij-aansluiting

| | |
|---|---|
| **1309552** | Jetterverdeelstuk \| RVS \| zij-aansluiting \| Ø 7,9 x 15,7 mm inwendig |

## Jettercup corr. Boumatic

| | |
|---|---|
| **1312085** | Jettercup \| Ø 50 mm \| rubber \| corr. Boumatic 8503023 |

## Jettercup corr. DeLaval

| | |
|---|---|
| **1310362** | Jettercup \| Ø 69 mm \| rubber \| corr. DeLaval 966.745-80 |
| **1301347** | Jettercup \| Ø 60/52 mm \| rubber \| corr. DeLaval 7271362 |

## Jettercup corr. DeLaval blauw

| | |
|---|---|
| **1330121** | Jettercup \| Ø 56,25 mm \| blauw \| corr. Delaval 964.346-01 |
| **1330124** | Jettercup \| Ø 64,5 mm \| blauw \| corr. Delaval 966.398-01 |

## Jettercup corr. Fullwood

| | |
|---|---|
| **1308221** | Jettercup \| Ø 43 mm \| kort model \| corr. Fullwood |

## Jettercup corr. Gascoigne Melotte

| | |
|---|---|
| **1310379** | Jettercup \| Ø 62 mm \| rubber \| corr. Gascoigne Melotte 381.354 |
| **1301346** | Jettercup \| Ø 60 mm \| rubber \| corr. Gascoigne Melotte 381.112 |
| **1301348** | Jettercup \| Ø 55 mm \| rubber \| corr. Gascoigne Melotte 381.353 |
| **1301349** | Jettercup \| Ø 45 mm \| rubber \| corr. Gascoigne Melotte MK2 |
| **1307441** | Jettercup \| Ø 38 mm \| rubber \| corr. Gascoigne Melotte MK1 |

## Jettercup corr. Manus

| | |
|---|---|
| **1309949** | Jettercup \| Ø 55 mm \| rubber \| corr. Manus 966.077-01 |
| **1310591** | Jettercup \| Ø 52 mm \| rubber \| corr. Manus 966.077 |

## Jettercup corr. Milkrite

| | |
|---|---|
| **1312695** | Jettercup \| corr. Milkrite EU39XZ |
| **1312696** | RVS plaatje voor jettercup corr. Milkrite |

## Jettercup corr. Surge

| | |
|---|---|
| **1308220** | Jettercup \| Ø 52 mm \| rubber \| kort model \| corr. Surge 21136 |
| **1308222** | Slangetje \| voor jettercup \| corr. Surge 21592 |

## Jettercup corr. Hy Jet 10

| | |
|---|---|
| **1309809** | Jettercup \| Ø 44 mm \| rubber \| corr. Hy Jet 10 |

## Jettercup

| | |
|---|---|
| **1309769** | Jettercup \| Ø 30 mm \| rubber \| universeel |
| **1312696** | RVS plaatje voor jettercup |

## Spoelplaat corr. DeLaval

| | |
|---|---|
| **1316480** | Spoelplaat \| met kaarsen \| corr. DeLaval 905.086-83 |
| **1316550** | Vervangingsset \| corr. DeLaval 907.430-83 |
| **1316484** | Brug \| corr. DeLaval 999.410-80 |
| **1311675** | Jettercup \| hoog \| rubber \| corr. DeLaval 907.429-01 |
| **1309958** | Cupring \| hoog model \| rubber \| corr. DeLaval 999.413-02 |
| **1310363** | Cupring \| hoog model \| silicone \| corr. DeLaval 35227 |
| **1311063** | Cupring \| laag model \| corr. DeLaval 999.413-02 en Manus 966077 |
| **1311670** | Spoelkaars \| blauw \| corr. DeLaval 905.086-01 |
| **1311660** | Spoelkaars \| wit \| corr. DeLaval 905.086-01 |
| **1311672** | Draadstuk \| wit \| corr. DeLaval 908.085-01 |
| **1311674** | Ring \| corr. DeLaval 905.087-01 |
| **1316487** | Afdichtingsrubber |

## Spoelplaat opklapbaar

| | |
|---|---|
| **1306979** | Spoelplaat \| opklapbaar \| spoelslangaansluiting rechts |
| **1306978** | Spoelplaat \| opklapbaar \| spoelslangaansluiting links |
| **1306977** | Cupring |
| **1306976** | Membraan |
| **1306974** | Huis \| kunststof |
| **1306975** | Sproeier |

## Spoeier

| | |
|---|---|
| **1306980** | Sproeier \| blauw \| corr. Lely A2 en DeLaval |
| **1306990** | Cupring \| corr. Lely A2 |
| **1306995** | Set cupring en sproeier \| corr. Lely A2 |

## Spoelplaat kunststof buisbevestiging

| | |
|---|---|
| **1301334** | Spoelplaat \| kunststof \| rubber jettercups \| Ø 38 mm buis-bevestiging |

## Spoelplaat kunststof met spoelkoppen

| | |
|---|---|
| **1301314** | Spoelplaat \| kunststof \| spoelkoppen Ø 23 mm \| Ø 16 mm slangaansluiting |

## Spoelplaat lange nozzles

| | |
|---|---|
| **1301328** | Spoelplaat \| kunststof \| lange nozzles \| Ø 38 mm buisbevestiging |
| **1301332** | Spoelplaat \| kunststof \| lange nozzles \| Ø 16 mm slangaansluiting |

## Spoelplaat

| | |
|---|---|
| **1301307** | Spoelplaat \| 1¼" muurbevestiging \| niet opklapbaar \| zonder spoelkoppen |
| **1301304** | Spoelplaat \| 1¼" buisbevestiging \| opklapbaar \| zonder spoel-koppen |
| **1301306** | Spoelplaat \| 1¼" buisbevestiging \| niet opklapbaar \| zonder spoel-koppen |
| **1301308** | Spoelkoppen \| Ø 29 mm \| blauw \| set van 4 stuks |
| **1301309** | Spoelkoppen \| Ø 32 mm \| zwart \| set van 4 stuks |

## Spoelplaat RVS

| | |
|---|---|
| **1301341** | Spoelplaat \| RVS \| 1" muur of buisbevestiging |

## Spoelplaat M-Tec

| | |
|---|---|
| **1330040** | Spoelapparaat \| M-Tec \| RVS \| opklapbaar \| 360° instelbaar |
| **1334002** | Aansluitknie |
| | *De onderdelen zijn ook los leverbaar* |

## Cup corr. Lely

| | |
|---|---|
| **1308150** | Cup \| silicone \| rood \| corr. Lely |

## Kunststof spoelbak

| | |
|---|---|
| **1310997** | Spoelbak \| kunststof \| enkel \| 100 ltr. \| 990 x 280 x 590 mm \| zonder muursteunen |
| **1307776** | Spoelbak \| kunststof \| enkel \| 60 ltr. \| 720 x 350 x 590 mm \| zonder muursteunen |
| **1310998** | Set muursteunen \| voor kunststof spoelbak 100 ltr. |
| **1307777** | Set muursteunen \| voor kunststof spoelbak 60 ltr. |

## RVS spoelbak

| | |
|---|---|
| **1307774** | Spoelbak \| RVS \| enkel \| 130 ltr. \| 1080 x 320 x 525 mm |
| **1307773** | Spoelbak \| RVS \| enkel \| 100 ltr. \| 860 x 320 x 525 mm |
| **1307772** | Spoelbak \| RVS \| enkel \| 70 ltr. \| 625 x 320 x 525 mm |
| **1307771** | Spoelbak \| RVS \| enkel \| 50 ltr. \| 460 x 320 x 525 mm |
| **1307780** | Set muursteunen \| RVS spoelbakken |
| **1307778** | Uitloop \| RVS \| Ø 38 mm (1½") |
| **1307779** | Stop \| rubber |

## Verwarmingselement corr. Westfalia

| | |
|---|---|
| **1316245** | Verwarmingselement \| 3000 watt \| corr. Westfalia |

## Verwarmingselement corr. DeLaval

| | |
|---|---|
| **1316250** | Verwarmingselement \| 5000 watt \| 400V \| met kabel \| corr. DeLaval C100-C200-T100-T150-T200-T250 |
| **1316240** | Verwarmingselement \| 3000/5000 watt \| corr. DeLaval Alwa 996.957-01 |
| **1316242** | Verwarmingselement \| corr. DeLaval C200 905.176-07 |

## Waterpistool Gilmour

| | |
|---|---|
| **1308039** | Waterpistool \| Gilmour 572 TFRE \| rood \| zwaar model \| ¾" aansluiting |
| **1301052** | Waterpistool \| Gilmour 571E \| groen \| ¾" aansluiting |

## Waterpistool max. 80°C

| | |
|---|---|
| **1301864** | Waterpistool \| blauw \| ¾" aansluiting \| max. 80ºC |
| **1301953** | Waterpistool \| geel \| ¾" aansluiting \| max. 80ºC |

## Waterpistool

| | |
|---|---|
| **1301865** | Waterpistool \| blauw \| ¾" aansluiting \| 6 standen |

## RP power waterpistool

| | |
|---|---|
| **1309701** | RP power waterpistool \| 1" tule |
| **1310804** | Ring \| kunststof |
| **1310805** | O-ring \| groot |
| **1310806** | O-ring \| klein |
| **1310807** | Afdichtingsring \| Ø 4 mm |

## Waterpistool Nedlac

| | |
|---|---|
| **1301683** | Nedlac High Flow \| groot volume waterpistool \| 1" tule |
| **1309872** | Reparatie set |
| **1309928** | O-ring \| Ø 28,17 x 3,53 mm |
| **1309929** | O-ring \| voor 1" tule |

## Nedlac High Flow waterpistool incl. slang

| | |
|---|---|
| **1310985** | Nedlac High Flow waterpistool \| met 25 mtr. 1" slang |

## Spuitpistool

| | |
|---|---|
| **7010811** | Spuitpistool \| blauw \| ½" binnendraad \| EPDM mantel |

## Uiersproeier

| | |
|---|---|
| **1301040** | Uiersproeier \| zwart \| ½" aansluiting |

## Flexibele uiersproeier

| | |
|---|---|
| **1301056** | Uiersproeier \| flexibel \| ¾" \| groot model \| corr. Westfalia |
| **1301054** | Uiersproeier \| flexibel \| zwart \| ½" tule |

## Zij dipbeker

| | |
|---|---|
| **1310015** | Zij dipbeker \| terugslagklep \| blauw |
| **1309796** | Zij dipbeker \| terugslagklep \| geel |

## Top dipbeker

| | |
|---|---|
| **1309794** | Top dipbeker \| terugslagklep \| geel |

## Dipbeker

| | |
|---|---|
| **1301077** | Dipbeker \| zonder terugslagklep \| blauw |
| **1301078** | Dipbeker \| met terugslagklep \| blauw |

## Multi foamer

| | |
|---|---|
| **1310908** | Multi foamer \| Ambic TM PLUS |

## EasiFoamer

| | |
|---|---|
| **1310099** | EasiFoamer \| 1 aansluiting \| Ambic |

## Handvernevelaar 500 CC

| | |
|---|---|
| **1301044** | Handvernevelaar \| RVS verstuiver |
| **1307693** | Fles \| kunststof |
| **1301045** | Trekker en RVS verstuiver |
| **1334007** | RVS verstuiver \| nieuw model |

## Ambic ATS 400

| | |
|---|---|
| **1310090** | Classic dip spray systeem \| ATS 400 \| 3 pistolen \| vacuümgestuurd |
| **1308698** | Membraanpomp \| compleet |
| **1308706** | Klep \| compleet |

## Ambic JetStream 2000

| | |
|---|---|
| **1310095** | JetStream 2000 \| Ambic \| 3 pistolen \| vacuümgestuurd |
| **1310098** | Uitbreidingsset \| 1 pistool \| nieuw model |
| **1308707** | Pistool \| drukknop \| nieuw model |
| **1308709** | Pistool \| hendel \| oud model |
| **1308700** | Membraanpomp \| compleet |
| **1308706** | Klep \| compleet |
| **1310096** | Reparatie set |
| **1310092** | Spiraalslang \| blau |
| **1308710** | T-stuk \| slangverbinder |
| **1308712** | Slangverbinder \| recht \| set van 2 stuks |
| **1308715** | PVC slang Ø 7 x 10 mm, 30 mtr/rol |

## Voormelkbeker

| | |
|---|---|
| **1308701** | Voormelkbeker \| blauw |
| **1308702** | Voormelkbeker \| groen |

## Ambic mastitis detector

| | |
|---|---|
| **1308694** | Ambic Vision 2000 \| mastitis detector \| Ø 16 mm |
| **1310695** | Ambic Vision 2000 \| mastitis detector \| Ø 16 mm \| set van 4 stuks |
| **1310697** | Zeef \| set van 2 stuks |
| **1310693** | Body \| los |
| **1308695** | O-ringen \| set van 6 stuks |

## Kwartiermelker

| | |
|---|---|
| **1301058** | Kwartiermelker \| kunststof \| 8 ltr. \| met hengsel |
| **1301062** | Deksel \| compleet |
| **1301061** | Dekselring \| Ø 79 x 104 x 3 mm |
| **1301063** | Vlotterbal |
| **1301060** | O-ring \| rubber \| Ø 70 x 5 mm |
| **1301065** | Melkslang \| Ø 9,5 x 18,5 x 550 mm |
| **1301064** | Vacuümslang \| Ø 8 x 16 x 550 mm |
| **1301059** | Slangaansluiting \| Ø 10 mm |

## Doseerpomp

| | |
|---|---|
| **1340283** | Doseerpomp \| 12V \| corr. Wedhold en DeLaval 905.590-02 |
| **1340288** | Doseerpomp \| 24V= DC \| voor melkrobots \| corr. DeLaval |
| **1340289** | Slangetje \| silicone \| corr. DeLaval |

## Doseerpomp corr. Fullwood

| | |
|---|---|
| **1340509** | Doseerpomp \| 24V \| 1642 ml/min. \| corr. Fullwood M1500 |

## Doseerpomp corr. Westfalia

| | |
|---|---|
| **1340281** | Doseerpomp \| 230V \| 420 ml/min \| corr. Westfalia 3300-0223-483 |
| **1340279** | Behuizing \| corr. Westfalia |

## Slang voor doseerpomp

| | |
|---|---|
| **1340490** | Slang \| voor doseerpomp \| corr. Boumatic Guardian 8507719 |
| **1340492** | Slang \| voor doseerpomp \| corr. Westfalia Varioteh 7015-6638-250/210 |
| **1340493** | Slang \| voor doseerpomp \| Ø 6,4 x 9,6 x 1,6 mm |
| **1340494** | Slang \| voor doseerpomp \| Ø 6,4 x 11,2 x 2,4 mm |
| **1340495** | Slang \| voor doseerpomp \| Ø 8 x 11,2 x 1,6 mm |
| **1340496** | Slang \| voor doseerpomp \| Ø 6,2 x 10,5 x 2,15 mm |
| | *Per meter verkrijgbaar.* |

## Slang voor reinigingsmiddel

| | |
|---|---|
| **1340505** | Slang \| voor reinigingsmiddel \| rood \| Ø 6 mm \| 50 mtr./rol |
| **1340507** | Slang \| voor reinigingsmiddel \| blauw \| Ø 6 mm \| 50 mtr./rol |

## Membraan corr. Dairymaster

| | |
|---|---|
| **1316258** | Membraan \| voor afvoerklep \| corr. Dairymaster Jetstream JS17 en RJ09 |

## Membraan corr. DeLaval

| | |
|---|---|
| **1340511** | Membraan \| corr. DeLaval C200 830.725-406 |
| **1340513** | Membraan \| corr. DeLaval VMS 959.275-02 |

## Stuurventiel corr. DeLaval

| | |
|---|---|
| **1340517** | Stuurventiel \| 230V \| 100% ED \| corr. DeLaval |

## Drukschakelaar corr. DeLaval

| | |
|---|---|
| **1340519** | Drukschakelaar \| corr. DeLaval Presosstat 00717100 |

## Afdichting corr. DeLaval

| | |
|---|---|
| **1340523** | Afdichting \| voor houder spoelmiddel \| corr. DeLaval/Alwa 997.986-01 |

## Onderdelen corr. Westfalia Circomat

| | |
|---|---|
| **1340515** | Membraan \| corr. Westfalia Circomat 0004-3070-820 |
| **1340521** | Veer \| corr. Westfalia Circomat 0006-4046-300 |

## Schrob borstel

| | |
|---|---|
| **1311274** | Schrob borstel \| handvat \| 290 x 45 mm |
| **1311272** | Schrob borstel \| handvat \| 400 x 48 mm |

## Borstel voor melkslang

| | |
|---|---|
| **1309585** | Borstel \| voor melkslang \| Ø 10 x 400 mm |
| **1309589** | Borstel \| voor melkslang \| Ø 15 x 1000 mm |
| **1309590** | Borstel \| voor melkslang \| Ø 15 x 1500 mm |
| **1309591** | Borstel \| voor melkslang \| Ø 15 x 2000 mm |

## Borstel voor melkklauwen

| | |
|---|---|
| **1311258** | Borstel \| voor melkklauwen |

## Borstel Ø 30/50 mm

| | |
|---|---|
| **1309588** | Borstel \| Ø 30/50 mm x 400 mm |

## Borstel Ø 80 x 120 mm

| | |
|---|---|
| **1311260** | Borstel \| Ø 80 x 120 mm \| lengte 600 mm |
| **1311262** | Borstel \| Ø 80 x 120 mm \| lengte 2500 mm |

## Borstel voor tepelvoering 40 x 300 mm

| | |
|---|---|
| **1309586** | Borstel \| voor tepelvoeringen \| Ø 40 x 300 mm |

## Borstel voor tepelvoering

| | |
|---|---|
| **1309587** | Borstel \| voor tepelvoering kop Ø 30/50 mm |

## Draai borstel

| | |
|---|---|
| **1309592** | Draai borstel \| kort |
| **1309593** | Draai borstel \| lang |

## Hand schrob borstel

| | |
|---|---|
| **1311268** | Hand schrob borstel \| 210 x 72 mm |

## Flexibele schrob borstel

| | |
|---|---|
| **1311270** | Schrob borstel \| flexibel \| 165 x 70 mm |

## Borstel voor hoeken

| | |
|---|---|
| **1311276** | Borstel \| voor hoeken \| 230 x 85 mm |
| **1311278** | Borstel \| rond model \| Ø 120 mm |
| **1311280** | Steel \| aluminium \| 1450 mm |

## Borstel compleet

| | |
|---|---|
| **1311265** | Borstel \| compleet \| voor koelinstallatie |
| **1311264** | Borstel \| los |
| **1311266** | Steel \| los |

## Borstel corr. Fullwood

| | |
|---|---|
| **1311580** | Ontsmettingsborstel \| 125 mm lang \| blauw/wit \| corr. Fullwood M2 |
| **1311585** | Ontsmettingsborstel \| 160 mm lang \| blauw/wit \| corr. Fullwood MK1, 2007, 225, MK4 |

## Borstel corr. Lely

| | |
|---|---|
| **1311560** | Borstel \| oranje/wit \| corr. Lely 222157 A3/A4 no. 5 |

## Melkschort

| | |
|---|---|
| **1309858** | Melkschort \| groen |
| **1309765** | Melkschort \| blauw |

## Handschoenen

| | |
|---|---|
| **1309841** | Handschoenen \| nitrile \| Xlarge \| 100 stuks |
| **1309840** | Handschoenen \| nitrile \| Large \| 100 stuks |
| **1309839** | Handschoenen \| nitrile \| Medium \| 100 stuks |
| **1309838** | Handschoenen \| nitrile \| Small \| 100 stuks |

## Poetspapier

| | |
|---|---|
| **0050021** | Poetspapier \| Dreumex \| 1000 mtr. |

## Handreiniger

| | |
|---|---|
| **0050006** | Handreiniger \| Dreumex \| "Special" \| 4,2 kg |
| | *Een alkali- en oplosmiddelvrije handreiniger met huidvriendelijke micro korrel. Rijk schuimend en aangenaam geparfumeerd.* |
| **0050003** | Handreiniger \| Dreumex \| "Classic" \| 4½ ltr. |
| | *Gelvormige handreiniger met een huidvriendelijke micro korrel voor een verhoogde en betere reinigingswerking.* |
| **0050007** | Handreiniger \| Dreumex \| "Plus" \| 4½ ltr. |
| | *Extra krachtige handreiniger voor het verwijderen van de zwaarste vervuiling.* |
| **0050009** | Dispenser \| voor 4½ ltr. bus |

## Aanvoerslang

| | |
|---|---|
| **1301693** | Aanvoerslang \| 1,50 mtr \| ¾" aansluiting \| maximaal 95°C \| 60 bar |
| **1301697** | Aanvoerslang \| 2,50 mtr \| ¾" aansluiting \| maximaal 95°C \| 60 bar |
| **1301694** | Afdichtingsring |

## Waterslang EPDM

| | |
|---|---|
| **0502356** | EPDM waterslang \| type Jumbo \| 13 x 19 x 3 mm \| 15 bar \| 40 mtr/rol |
| **0502357** | EPDM waterslang \| type Jumbo \| 19 x 27 x 4 mm \| 15 bar \| 40 mtr/rol |
| **0502358** | EPDM waterslang \| type Jumbo \| 25 x 37 x 6 mm \| 15 bar \| 40 mtr/rol |

## Waterslang Trix

| | |
|---|---|
| **1340470** | Trix waterslang \| 13 x 19 mm \| 20 bar \| 40 mtr/rol |
| **1340472** | Trix waterslang \| 19 x 27 mm \| 20 bar \| 40 mtr/rol |
| **1340476** | Trix waterslang \| 25 x 34 mm \| 20 bar \| 40 mtr/rol |
| **1340478** | Trix waterslang \| 32 x 43 mm \| 20 bar \| 40 mtr/rol |

## Mega washdownsystem

| | |
|---|---|
| **1310960** | Washdownsystem \| Mega \| compleet |

## Melkstelreiniger

| | |
|---|---|
| **1308002** | Melkstelreiniger \| kokend water \| compleet |
| **1308325** | Cylinder \| transparant |
| **1308151** | Vlotter |
| **1308705** | Pakkingset \| set van 2 stuks |

## Leidingspons

| | |
|---|---|
| **1307424** | Leidingspons \| 50 x 50 mm \| voor leiding Ø 32-40 mm (1¼"-1½") |
| **1307425** | Leidingspons \| 60 x 70 mm \| voor leiding Ø 50 mm (2") |
| **1307426** | Leidingspons \| 70 x 70 mm \| voor leiding Ø 63 mm (2½") |
| **1311014** | Leidingspons \| 90 x 95 mm \| voor leiding Ø 76 mm (3") |
| **1310436** | Leidingspons \| 110 x 100 mm \| voor leiding Ø 100 mm (4") |

## Vloertrekker

| | |
|---|---|
| **1301079** | Vloertrekker \| versterkt kruis \| 45 cm |
| **1301080** | Vloertrekker \| versterkt kruis \| 55 cm |
| **1301081** | Vloertrekker \| versterkt kruis \| 75 cm |

## Meststrip

| | |
|---|---|
| **1307415** | Meststrip \| mestrobot \| corr. Lely Discovery |

Hoofdstuk 13

# STALINRICHTING

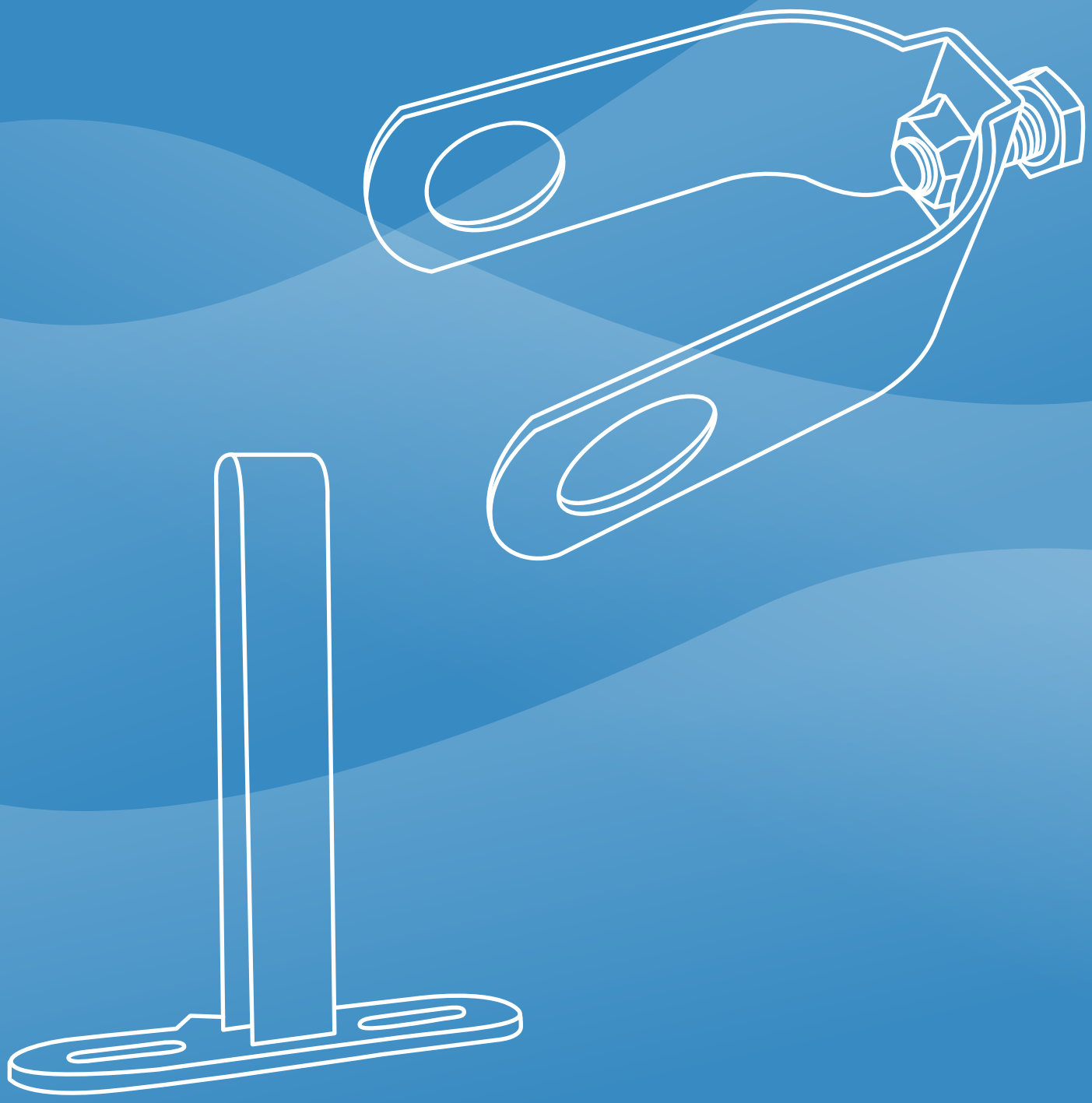

# H13 Stalinrichting


| | |
|---|---|
| Muurplaat RVS | P189 |
| Muurplaat volbad verzinkt | P189 |
| Ophangbeugel RVS | P189 |
| Ophangbeugel volbad verzinkt | P189 |
| Bevestigingsrail | P189 |
| RVS klem | P190 |
| Buisklem “Easy Click” | P190 |
| Buisklem | P190 |
| Buisklem met ½" draad | P190 |
| Onderdelen voor buisklemmen | P191 |
| Buisklem gegoten | P191 |
| Overkruisklem | P191 |
| Kruisklem | P191 |
| T-klem 90° | P192 |
| Schoftboomklem | P192 |
| Hele kapbeugel | P192 |
| U-beugel volbad verzinkt | P193 |
| U-beugel elektrolytisch verzinkt | P193 |
| Draadbeugel | P194 |
| Dubbele afstandbeugel | P194 |
| Volgplaatje | P194 |
| RVS karabijnhaken | P194 |
| Kunststof karabijnhaken | P195 |
| Katrol | P195 |
| Huls | P195 |
| Buisverbinding | P195 |
| Koespanbeugel | P195 |
| Kabelbundelbandjes | P195 |
| Kabelbundelbandjes naturel | P196 |
| RVS slangklem, geheel RVS | P196 |
| Drinkbak | P196 |
| Doseermotor corr. GEA | P196 |
| Doseermotor corr. Nedap/GEA/Miele/Lely/Manus/SAC | P197 |
| Voervijzel | P197 |
| Onderdelen voor voervijzel | P197 |
| Veren | P197 |
| Crouzet motor | P197 |
| Aandrijfmotor | P198 |

| | |
|---|---|
| Onderdelen voor Crouzet motor | P198 |
| Condensator | P198 |
| Koeherkenningsstrips treksluiting | P198 |
| Koeherkenningsstrips klitteband | P198 |
| Maag magneet | P198 |
| Koeherkenningsdoek corr. DeLaval 984.523-80 | P199 |
| Meststrip corr. Lely Discovery | P199 |
| Melkbeker koord corr. Lely A3/A4/A5/ | P199 |

## Muurplaat RVS

| | |
|---|---|
| **1301437** | Muurplaat \| RVS \| ½" |

## Muurplaat volbad verzinkt

| | |
|---|---|
| **1301436** | Muurplaat \| volbad verzinkt \| ½" |
| **1307898** | Muurplaat \| volbad verzinkt \| ¾" |
| **1301439** | Muurplaat \| volbad verzinkt \| 1" |
| **1301443** | Muurplaat \| volbad verzinkt \| 1¼" |
| **1301441** | Muurplaat \| volbad verzinkt \| 1½" |

## Ophangbeugel RVS

| | |
|---|---|
| **1301512** | Ophangbeugel \| RVS \| 15 cm |
| **1301518** | Ophangbeugel \| RVS \| 25 cm |
| **1301521** | Ophangbeugel \| RVS \| 30 cm |
| **1301524** | Ophangbeugel \| RVS \| 40 cm |

## Ophangbeugel volbad verzinkt

| | |
|---|---|
| **1301511** | Ophangbeugel \| volbad verzinkt \| 15 cm |
| **1301514** | Ophangbeugel \| volbad verzinkt \| 20 cm |
| **1301517** | Ophangbeugel \| volbad verzinkt \| 25 cm |
| **1301520** | Ophangbeugel \| volbad verzinkt \| 30 cm |
| **1301523** | Ophangbeugel \| volbad verzinkt \| 40 cm |
| **1301526** | Ophangbeugel \| volbad verzinkt \| 50 cm |
| **1301529** | Ophangbeugel \| volbad verzinkt \| 60 cm |

## Bevestigingsrail

| | |
|---|---|
| **1301642** | Bevestigingsrail \| RVS \| horizontaal \| 300 mm |
| **1301640** | Bevestigingsrail \| RVS \| verticaal \| 400 mm |
| **1301641** | Bevestigingsrail \| RVS \| verticaal \| 600 mm |

## RVS klem

| | |
|---|---|
| **1301643** | Klem \| RVS \| 32-50 mm |
| **1301644** | Klem \| RVS \| 50-70 mm |
| **1301645** | Klem \| RVS \| 60-80 mm |
| **1301646** | Klem \| RVS \| 80-100 mm |
| **1301647** | Plaatje \| RVS \| los |

## Buisklem "Easy Click"

| | |
|---|---|
| **1309425** | Buisklem \| kunststof \| "Easy Click" \| Ø 25 mm \| zonder clip |
| **1309432** | Buisklem \| kunststof \| "Easy Click" \| Ø 32 mm \| zonder clip |
| **1309440** | Buisklem \| kunststof \| "Easy Click" \| Ø 40 mm |
| **1309450** | Buisklem \| kunststof \| "Easy Click" \| Ø 50 mm |
| **1309463** | Buisklem \| kunststof \| "Easy Click" \| Ø 63 mm |
| **1309475** | Buisklem \| kunststof \| "Easy Click" \| Ø 75 mm |
| **1309490** | Buisklem \| kunststof \| "Easy Click" \| Ø 90 mm |

## Buisklem

| | |
|---|---|
| **0110950** | Buisklem \| kunststof \| Ø 16 mm \| zonder clip |
| **0110951** | Buisklem \| kunststof \| Ø 20 mm \| zonder clip |
| **0110952** | Buisklem \| kunststof \| Ø 25 mm \| zonder clip |
| **0110953** | Buisklem \| kunststof \| Ø 32 mm \| zonder clip |
| **0110954** | Buisklem \| kunststof \| Ø 40 mm |
| **0110955** | Buisklem \| kunststof \| Ø 50 mm |
| **0110956** | Buisklem \| kunststof \| Ø 63 mm |
| **0110957** | Buisklem \| kunststof \| Ø 75 mm |
| **0110958** | Buisklem \| kunststof \| Ø 90 mm |
| **0110959** | Buisklem \| kunststof \| Ø 110 mm |

## Buisklem met 1/2" draad

| | |
|---|---|
| **1301580** | Buisklem \| zwart \| 1" |
| **1301581** | Buisklem \| zwart \| 1½" |
| **1301582** | Buisklem \| zwart \| 2" |
| **1301583** | Buisklem \| zwart \| 2½" |
| **1301584** | Buisklem \| zwart \| 3" |

## Onderdelen voor buisklemmen

| | |
|---|---|
| **1301587** | Profielrubber \| 29 x 34 x 3 mm \| 5 mtr/rol |
| **1301592** | Dubbele afstandbeugel \| kunststof \| h-h 90 mm \| incl. bout en moer \| corr. Gascoigne Melotte |
| **1307035** | Montagebeugel \| zwart \| met draad |
| **1301586** | Schroef \| RVS \| A2 kruiskop \| 25 x 6,3 mm \| stompe punt |

## Buisklem gegoten

| | |
|---|---|
| **1301605** | Buisklem \| gegoten \| 1" x 1" |
| **1301606** | Buisklem \| gegoten \| 1" x 1¼" |
| **1301607** | Buisklem \| gegoten \| 1¼" x 1¼" |
| **1301608** | Buisklem \| gegoten \| 1½" x 1" |
| **1301609** | Buisklem \| gegoten \| 1½" x 1¼" |
| **1301610** | Buisklem \| gegoten \| 1½" x 1½" |
| **1301611** | Buisklem \| gegoten \| 2" x 1" |
| **1301612** | Buisklem \| gegoten \| 2" x 1¼" |
| **1301613** | Buisklem \| gegoten \| 2" x 1½" |
| **1301702** | Buisklem \| gegoten \| 2" x 2" |

## Overkruisklem

| | |
|---|---|
| **1307910** | Overkruisklem \| volbad verzinkt \| M10 x 25 mm \| 1½" x 1½" |
| **1307911** | Overkruisklem \| volbad verzinkt \| M10 x 25 mm \| 2" x 1½" |
| **1307912** | Overkruisklem \| volbad verzinkt \| M10 x 25 mm \| 2" x 2" |

## Kruisklem

| | |
|---|---|
| **1309521** | Kruisklem \| breed \| volbad verzinkt \| 1¼" x 1¼" |
| **1309522** | Kruisklem \| breed \| volbad verzinkt \| 1½" x 1¼" |
| **1309528** | Kruisklem \| breed \| volbad verzinkt \| 1½" x 1½" |
| **1309523** | Kruisklem \| breed \| volbad verzinkt \| 2" x 1½" |
| **1309524** | Kruisklem \| breed \| volbad verzinkt \| 2" x 2" |
| **1309525** | Kruisklem \| breed \| volbad verzinkt \| 2½" x 1½" |
| **1309526** | Kruisklem \| breed \| volbad verzinkt \| 2½" x 2" |
| **1309527** | Kruisklem \| breed \| volbad verzinkt \| 2½" x 2½" |

## T-klem 90°

| | |
|---|---|
| **1301546** | T-klem \| 90° \| volbad verzinkt \| ¾" x ¾" |
| **1301548** | T-klem \| 90° \| volbad verzinkt \| ¾" x 1" |
| **1301550** | T-klem \| 90° \| volbad verzinkt \| 1" x 1" |
| **1301564** | T-klem \| 90° \| volbad verzinkt \| 1" x 1¼" |
| **1301552** | T-klem \| 90° \| volbad verzinkt \| 1" x 1½" |
| **1301554** | T-klem \| 90° \| volbad verzinkt \| 1¼"x 1¼" |
| **1301556** | T-klem \| 90° \| volbad verzinkt \| 1¼"x 1½" |
| **1301562** | T-klem \| 90° \| volbad verzinkt \| 1½" x 1½" |
| **1301558** | T-klem \| 90° \| volbad verzinkt \| 1½" x 2" |
| **1310712** | T-klem \| 90° \| volbad verzinkt \| 1½" x 2½" |
| **1307909** | T-klem \| 90° \| volbad verzinkt \| 2" x 1½" |
| **1301560** | T-klem \| 90° \| volbad verzinkt \| 2" x 2" |
| **1310848** | T-klem \| 90° \| volbad verzinkt \| 2" x 2½" |

## Schoftboomklem

| | |
|---|---|
| **1301639** | Schoftboomklem \| volbad verzinkt \| 1½" x 1½" |
| **1301638** | Schoftboomklem \| volbad verzinkt \| 1½" x 2" |
| **1301602** | Schoftboomklem \| elektrolytisch verzinkt \| 1¼" x 1¼" |

## Hele kapbeugel

| | |
|---|---|
| **1301870** | Hele kapbeugel \| volbad verzinkt \| ½" |
| **1301871** | Hele kapbeugel \| volbad verzinkt \| ¾" |
| **1301872** | Hele kapbeugel \| volbad verzinkt \| 1" |
| **1301873** | Hele kapbeugel \| volbad verzinkt \| 1¼" |
| **1301874** | Hele kapbeugel \| volbad verzinkt \| 1½" |
| **1301875** | Hele kapbeugel \| volbad verzinkt \| 2" |

## U-beugel volbad verzinkt

| | |
|---|---|
| **1301472** | U-beugel \| volbad verzinkt \| ¾" x ¾" |
| **1301456** | U-beugel \| volbad verzinkt \| ½" x ½" |
| **1301460** | U-beugel \| volbad verzinkt \| ½" x 1" |
| **1301463** | U-beugel \| volbad verzinkt \| ½" x 1¼" |
| **1301466** | U-beugel \| volbad verzinkt \| ½" x 1½" |
| **1301469** | U-beugel \| volbad verzinkt \| ½" x 2" |
| **1301474** | U-beugel \| volbad verzinkt \| ¾" x 1" |
| **1301477** | U-beugel \| volbad verzinkt \| 1" x 1" |
| **1301479** | U-beugel \| volbad verzinkt \| 1" x 1¼" |
| **1301481** | U-beugel \| volbad verzinkt \| 1" x 1½" |
| **1301485** | U-beugel \| volbad verzinkt \| 1¼" x 1¼" |
| **1301486** | U-beugel \| volbad verzinkt \| 1¼" x 1½" |

## U-beugel elektrolytisch verzinkt

| | |
|---|---|
| **1301459** | U-beugel \| elektrolytisch verzinkt \| ½" x 1" |
| **1301462** | U-beugel \| elektrolytisch verzinkt \| ½" x 1¼" |
| **1301465** | U-beugel \| elektrolytisch verzinkt \| ½" x 1½" |
| **1301468** | U-beugel \| elektrolytisch verzinkt \| ½" x 2" |
| **1301478** | U-beugel \| elektrolytisch verzinkt \| 1" x 1¼" |
| **1301491** | U-beugel \| elektrolytisch verzinkt \| 2" x 2" |

## Draadbeugel

| | |
|---|---|
| **1307890** | Draadbeugel \| elektrolytisch verzinkt \| ¾" \| M8 \| 45 mm |
| **1301620** | Draadbeugel \| elektrolytisch verzinkt \| 1" \| M8 \| 60 mm |
| **1301622** | Draadbeugel \| elektrolytisch verzinkt \| 1" \| M8 \| 75 mm |
| **1301616** | Draadbeugel \| elektrolytisch verzinkt \| 1¼" \| M6 \| 60 mm |
| **1301624** | Draadbeugel \| elektrolytisch verzinkt \| 1¼" \| M8 \| 70 mm |
| **1301627** | Draadbeugel \| elektrolytisch verzinkt \| 1½" \| M8 \| 75 mm |
| **1301626** | Draadbeugel \| elektrolytisch verzinkt \| 1½" \| M8 \| 85 mm |
| **1301635** | Draadbeugel \| elektrolytisch verzinkt \| 1½" \| M10 \| 85 mm |
| **1308097** | Draadbeugel \| elektrolytisch verzinkt \| 1½" \| M10 100 mm |
| **1301630** | Draadbeugel \| elektrolytisch verzinkt \| 2" \| M8 \| 88 mm |
| **1301631** | Draadbeugel \| elektrolytisch verzinkt \| 2" \| M8 \| 110 mm |
| **1308100** | Draadbeugel \| elektrolytisch verzinkt \| 2" \| M10 \| 85 mm |
| **1307896** | Draadbeugel \| elektrolytisch verzinkt \| 2" \| M10 \| 100 mm |
| **1307897** | Draadbeugel \| elektrolytisch verzinkt \| 2" \| M10 \| 110 mm |
| **1308101** | Draadbeugel \| elektrolytisch verzinkt \| 2" \| M10 \| 120 mm |
| **1301636** | Draadbeugel \| elektrolytisch verzinkt \| 2½" \| M10 \| 120 mm |

## Dubbele afstandbeugel

| | |
|---|---|
| **1301515** | Dubbele afstandbeugel \| 1¼" x 50,80 mm \| volbad verzinkt |
| **1301516** | Dubbele afstandbeugel \| 1½" x 50,80 mm \| volbad verzinkt |
| **1301519** | Dubbele afstandbeugel \| 1½" x 34/40 mm \| volbad verzinkt |

## Volgplaatje

| | |
|---|---|
| **1301599** | Volgplaatje \| elektrolytisch verzinkt \| 1¼" \| M8/M10 |
| **1301597** | Volgplaatje \| elektrolytisch verzinkt \| 2" \| M8/M10 |

## RVS karabijnhaken

| | |
|---|---|
| **1301825** | Karabijnhaak \| RVS \| 5 x 50 mm |
| **1301672** | Karabijnhaak \| RVS \| 6 x 60 mm |
| **1301942** | Karabijnhaak \| RVS \| 7 x 70 mm |
| **1301943** | Karabijnhaak \| RVS \| 5 x 50 mm \| met oog |

## Kunststof karabijnhaken

| | |
|---|---|
| **1311291** | Karabijnhaak \| kunststof \| wit \| corr. DeLaval 966.648-01 |
| **1330095** | Karabijnhaak \| kunststof \| zwart \| corr. DeLaval 915.564-01 |

## Katrol

| | |
|---|---|
| **1301662** | Katrol \| 50 mm |

## Huls

| | |
|---|---|
| **1301657** | Huls \| 2½" \| voor standpijp |

## Buisverbinding

| | |
|---|---|
| **1301658** | Buisverbinding \| kunststof \| ¾" |
| **1301659** | Buisverbinding \| kunststof \| 1" |
| **1301660** | Buisverbinding \| kunststof \| 1½" |
| **1301661** | Buisverbinding \| kunststof \| 2" |

## Koespanbeugel

| | |
|---|---|
| **1301066** | Koespanbeugel |
| **1310134** | Veer \| 9 mm \| nieuw model |
| **1301069** | Doppen set |

## Kabelbundelbandjes

| | |
|---|---|
| **0120058** | Kabelbundelbandjes \| verzamelkoker \| 850 stuks |

## Kabelbundelbandjes naturel

| | |
|---|---|
| **0120064** | Kabelbundelband \| naturel \| 190 x 4,8 mm \| zak à 100 stuks |
| **0120065** | Kabelbundelband \| naturel \| 280 x 4,8 mm \| zak à 100 stuks |
| **0120066** | Kabelbundelband \| naturel \| 368 x 4,8 mm \| zak à 100 stuks |
| **0120067** | Kabelbundelband \| naturel \| 203 x 7,6 mm \| zak à 100 stuks |
| **0120068** | Kabelbundelband \| naturel \| 380 x 7,6 mm \| zak à 100 stuks |

## RVS slangklem, geheel RVS

| | |
|---|---|
| **1309862** | Slangklem \| RVS \| 8-16 mm |
| **1301687** | Slangklem \| RVS \| 12-22 mm |
| **1301688** | Slangklem \| RVS \| 16-27 mm |
| **1301689** | Slangklem \| RVS \| 25-40 mm |
| **1309864** | Slangklem \| RVS \| 40-60 mm |
| **1300500** | Slangklem \| RVS \| 32-50 mm |
| **1300501** | Slangklem \| RVS \| 50-70 mm |
| **1300502** | Slangklem \| RVS \| 60-80 mm |
| **1300530** | Slangklem \| RVS \| 90-110 mm |
| **1300531** | Slangklem \| RVS \| 100-120 mm |
| **1300503** | Slangklem \| RVS \| 80-100 mm |
| **1300504** | Slangklem \| RVS \| 32-50 mm \| geknipt |
| **1300505** | Slangklem \| RVS \| 50-70 mm \| geknipt |
| **1300506** | Slangklem \| RVS \| 60-80 mm \| geknipt |
| **1300507** | Slangklem \| RVS \| 80-100 mm \| geknipt |

## Drinkbak

| | |
|---|---|
| **1316580** | Drinkbak \| Thermo Quell \| model 630 \| 1 bal \| 40 ltr. |

## Doseermotor corr. GEA

| | |
|---|---|
| **1316020** | Doseermotor \| 40rpm \| 24V DC \| grijs \| met kabel \| corr. GEA |
| **1316030** | Doseermoter \| 40rpm \| 24V DC \| grijs \| zonder kabel \| corr. GEA |

# Doseermotor corr. Nedap/GEA/Miele/Lely/Manus/SAC

| | |
|---|---|
| **1316010** | Doseermotor \| Solid State 5 \| 28rpm \| VC3-VC4 \| corr. Nedap/ GEA/Miele/Lely/Manus/SAC |

# Voervijzel

| | |
|---|---|
| **1316040** | Voervijzel \| 100 gram \| compleet |

# Onderdelen voor voervijzel

| | |
|---|---|
| **1316050** | Uitvalkop \| RVS |
| **1316108** | Schroefas |
| **1316060** | Bout \| M6 x 95 \| A2 \| DIN 931 |
| **1316070** | Isolatiehuis \| kunststof |
| **1316080** | Koppelstuk \| wit \| M8 |
| **1316090** | Isolatiepapier |
| **1316105** | Motorplaat en vijzelbuis |
| **1316180** | Revisiedeel \| RVS \| voor voerstation \| 1,5 mm \| inclusief tussen-schot \| corr. Nedap |
| **1316170** | Houder \| RVS \| voor vreetschaal \| corr. GEA voerstation |

# Veren

| | |
|---|---|
| **1301667** | Torsieveer Kilomatic |
| **1301665** | RVS veer Kilomatic/Picollo \| Ø 20 x 50 mm |
| **1301666** | RVS veer voor ACB voederautomaat \| Ø 20 x 135 mm |
| **1301668** | RVS veer \| Happy around \| corr. DeLaval |

# Crouzet motor

| | |
|---|---|
| **1316140** | Crouzet motor \| 24V AC \| 50 Hz \| nom. \| 6rpm \| nr. 82662558 \| corr. Gascoigne Melotte ID 2000 |
| **1316130** | Crouzet motor \| 24V AC \| 50 HZ \| nom. \| 8rpm \| nr. 82662532 \| corr. Fullwood |

## Aandrijfmotor

| | |
|---|---|
| **1316120** | Aandrijfmotor \| 24V AC \| 6rpm \| nr. 80547029 |

## Onderdelen voor Crouzet motor

| | |
|---|---|
| **1316160** | Achterbrug \| nr. 79207195 |
| **1316145** | Kogellager \| nr. 23313606 |
| **1316150** | Houder \| voor kogellager \| nr. 75520137 |

## Condensator

| | |
|---|---|
| **1316125** | Condensator \| op aansluitprint \| 22uf |

## Koeherkenningsstrips treksluiting

| | |
|---|---|
| **1307433** | Koeherkenningsstrips \| treksluiting \| rood \| 10 stuks |
| **1307434** | Koeherkenningsstrips \| treksluiting \| blauw \| 10 stuks |
| **1307435** | Koeherkenningsstrips \| treksluiting \| geel \| 10 stuks |
| **1307436** | Koeherkenningsstrips \| treksluiting \| groen \| 10 stuks |

## Koeherkenningsstrips klitteband

| | |
|---|---|
| **1307437** | Koeherkenningsstrips \| klitteband \| rood \| 10 stuks |
| **1307438** | Koeherkenningsstrips \| klitteband \| blauw \| 10 stuks |
| **1307439** | Koeherkenningsstrips \| klitteband \| geel \| 10 stuks |
| **1307440** | Koeherkenningsstrips \| klitteband \| groen \| 10 stuks |

## Maag magneet

| | |
|---|---|
| **1316560** | Maag magneet \| wit |
| **1316565** | Maag magneet \| groen |

## Koeherkenningsdoek corr. DeLaval 984.523-80

| | |
|---|---|
| **1307430** | Koeherkenningsdoek \| corr. DeLaval 984.523-80 |

## Meststrip corr. Lely Discovery

| | |
|---|---|
| **1307415** | Meststrip \| mestrobot \| corr. Lely Discovery |

## Melkbeker koord corr. Lely A3/A4/A5/

| | |
|---|---|
| **1311582** | Melkbeker koord \| melkrobot \| 3 meter \| corr. Lely A3/A4/A5/ |

Hoofdstuk 14

# WEIDEPOMP ONDERDELEN

# H14 Weidepomp onderdelen


| | |
|---|---|
| Membraan voor weidepomp corr. Ipsa | P202 |
| Membraan voor weidepomp corr. Lister/Suevia | P202 |
| Membraan voor weidepomp corr. Eider | P202 |
| Membraan voor weidepomp corr. Oase/Hezo | P202 |
| Membraan voor weidepomp corr. Utina/Holstebro | P202 |
| Reparatie set voor weidepomp corr. Utina/Holstebro | P202 |
| Reparatie set voor weidepomp corr. Oase/Hezo | P202 |
| Busje | P203 |
| U-ring | P203 |
| As corr. Lister L3 en Lister L4 | P203 |
| Bout en moeren corr. Lister L3 en Lister L4 | P203 |
| Afdichting aansluitstuk corr. Lister L3 en Lister L4 | P203 |
| Ventielkegels corr. Lister 3 en Lister 4 | P203 |
| Ventielkegel corr. Oase/Hezo type 75 | P203 |
| Ventielkegel rubber corr. Utina | P203 |
| Membraanhouder corr. Utina | P204 |
| Membraanhouder corr. Lister | P204 |
| Messing aansluitstuk corr. Lister | P204 |
| Kunststof bus corr. Lister | P204 |
| Gegoten aansluitstuk corr. Oase/Hezo | P204 |
| Messing bus voor aansluitstuk corr. Oase/Hezo | P204 |
| Afdichting voor aansluitstuk corr. Oase/Hezo | P204 |

## Membraan voor weidepomp corr. Ipsa

| | |
|---|---|
| **1301410** | Membraan \| weidepomp \| rubber \| Ø 255 mm \| corr. Ipsa Junior |
| **1301411** | Membraan \| weidepomp \| rubber \| Ø 255 mm \| corr. Ipsa St. Hubert |
| **1301416** | Membraan \| weidepomp \| rubber \| Ø 250 mm \| corr. Ipsa Kadett/Scala |

## Membraan voor weidepomp corr. Lister/Suevia

| | |
|---|---|
| **1301415** | Membraan \| weidepomp \| rubber \| Ø 215 mm \| corr. Lister/ Suevia |

## Membraan voor weidepomp corr. Eider

| | |
|---|---|
| **1301414** | Membraan \| weidepomp \| rubber \| Ø 225 mm \| corr. Eider |

## Membraan voor weidepomp corr. Oase/Hezo

| | |
|---|---|
| **1301413** | Membraan \| weidepomp \| rubber \| Ø 230 mm \| corr. Oase/Hezo |

## Membraan voor weidepomp corr. Utina/Holstebro

| | |
|---|---|
| **1301412** | Membraan \| weidepomp \| rubber \| Ø 230 mm \| corr. Utina/ Holstebro |

## Reparatie set voor weidepomp corr. Utina/Holstebro

| | |
|---|---|
| **1301417** | Reparatie set \| corr. Utina/Holstebro M40 |
| **1301419** | Set spanstiften en lagerbusjes \| RVS \| corr. Utina/Holstebro |
| **1301418** | Set spanstiften en lagerbusjes \| RVS \| corr. Utina/Holstebro 2880000 |

## Reparatie set voor weidepomp corr. Oase/Hezo

| | |
|---|---|
| **1301430** | Reparatie set \| corr. Oase/Hezo type 75 |
| **1301433** | Set spanstiften en lagerbusjes \| verzinkt \| corr. Oase/Hezo |
| **1301432** | Set spanstiften \| verzinkt \| corr. Oase/Hezo |

## Busje

| | |
|---|---|
| **1301421** | Busje \| nylon \| Utina 18 \| corr. 2870012 |
| **1301422** | Busje \| nylon \| Utina 19 \| corr. 2870013 |
| **1301431** | Busje \| nylon \| Oase/Hezo \| 11,5 x 16,3 x 18,3 mm \| corr. 012 |

## U-ring

| | |
|---|---|
| **1301426** | U-ring \| corr. Utina 27 |

## As corr. Lister L3 en Lister L4

| | |
|---|---|
| **1301446** | As \| 52 mm \| corr. Lister L3 en Lister L4 |

## Bout en moeren corr. Lister L3 en Lister L4

| | |
|---|---|
| **1301447** | Bout \| twee moeren \| 116 mm \| corr. Lister L3 en Lister L4 |

## Afdichting aansluitstuk corr. Lister L3 en Lister L4

| | |
|---|---|
| **1301451** | Afdichting voor aansluitstuk \| corr. Lister L3 en Lister L4 |

## Ventielkegels corr. Lister 3 en Lister 4

| | |
|---|---|
| **1301549** | Ventielkegel \| klein \| onder \| corr. Lister 3 en Lister 4 |
| **1301559** | Ventielkegel \| groot \| boven \| corr. Lister 3 en Lister 4 |

## Ventielkegel corr. Oase/Hezo type 75

| | |
|---|---|
| **1301536** | Ventielkegel \| model corr. Oase/Hezo type 75 |

## Ventielkegel rubber corr. Utina

| | |
|---|---|
| **1301425** | Ventielkegel \| rubber \| corr. Utina 2870019 |

## Membraanhouder corr. Utina

| | |
|---|---|
| **1301420** | Membraanhouder \| kunststof \| corr. Utina 2870007/009 |

## Membraanhouder corr. Lister

| | |
|---|---|
| **1301438** | Membraanhouder \| kunststof \| corr. Lister |

## Messing aansluitstuk corr. Lister

| | |
|---|---|
| **1316322** | Aansluitstuk \| messing \| corr. Lister |

## Kunststof bus corr. Lister

| | |
|---|---|
| **1301545** | Kunststof bus \| corr. Lister |

## Gegoten aansluitstuk corr. Oase/Hezo

| | |
|---|---|
| **1316324** | Aansluitstuk \| gegoten \| corr. Oase/Hezo |

## Messing bus voor aansluitstuk corr. Oase/Hezo

| | |
|---|---|
| **1316325** | Bus voor aansluitstuk \| messing \| corr. Oase/Hezo |

## Afdichting voor aansluitstuk corr. Oase/Hezo

| | |
|---|---|
| **1316326** | Afdichting voor aansluitstuk \| corr. Oase/Hezo |

Hoofdstuk 15

# GEITEN EN SCHAPEN

# H15 Geiten en schapen


| | |
|---|---|
| Melkstel voor minimilkers en melkemmers, geiten | P207 |
| Melkstel voor minimilkers en melkemmers, schapen | P207 |
| ITP 203 melkklauw | P207 |
| ITP 205 melkklauw | P208 |
| ITP 207 melkklauw | P208 |
| Dop voor klauw 1301914 | P208 |
| Klep voor klauw 1301914 | P208 |
| Melkklauw | P208 |
| Tepelbeker & tepelvoering geiten corr. DeLaval G10 | P208 |
| Tepelvoering geiten corr. DeLaval | P208 |
| Tepelbeker & tepelvoering schapen corr. DeLaval S10 | P209 |
| Tepelbeker & tepelvoering schapen 110 mm | P209 |
| Tepelbeker & tepelvoering schapen corr. Fullwood | P209 |
| Tepelbeker & tepelvoering geiten | P209 |
| Tepelbeker & tepelvoering geiten corr. Fullwood | P209 |
| Tepelbeker & tepelvoering schapen | P210 |
| Tepelbeker & tepelvoering geiten corr. Westfalia | P210 |
| Tepelvoeringen | P210 |
| Tepelbeker & tepelvoering geiten 147 mm | P210 |
| Tepelbeker & tepelvoering schapen 159 mm | P210 |
| Jettercup corr. DeLaval Ø 44 mm | P210 |
| Jettercup corr. DeLaval Ø 40,5 mm | P211 |
| Jettercup corr. DeLaval Ø 41,5 mm | P211 |
| Jettercup corr. Surge | P211 |
| Jettercup | P211 |
| Pulsator Nedlac voor geiten en schapen | P211 |
| RVS melkemmer compleet geiten | P211 |
| Kunststof melkemmer compleet geiten blauw | P212 |
| Kunststof melkemmer compleet geiten groen | P212 |
| Kunststof melkemmer compleet geiten oranje | P212 |
| RVS melkemmer compleet schapen | P212 |
| Kunststof melkemmer compleet schapen blauw | P212 |
| Kunststof melkemmer compleet schapen groen | P213 |
| Kunststof melkemmer compleet schapen oranje | P213 |
| Controle deksel | P213 |
| Transportdeksel | P213 |
| Libero deksel met aansluitpunt pulsator | P213 |
| Minimilker Friesland met RVS emmer | P213 |

| | |
|---|---|
| Minimilker Friesland met kunststof emmer | P214 |
| Minimilker Groningen met RVS emmer | P214 |
| Minimilker Groningen met kunststof emmer | P214 |
| Minimilker Brabant | P214 |
| Minimilker Holland | P214 |
| Minimilker Moby | P214 |
| Onderdelen voor minimilkers | P215 |
| Minimilker Friesland met RVS emmer | P215 |
| Minimilker Friesland met kunststof emmer | P215 |
| Minimilker Groningen met RVS emmer | P215 |
| Minimilker Groningen met kunststof emmer | P215 |
| Minimilker Brabant | P216 |
| Minimilker Holland | P216 |
| Minimilker Moby | P216 |
| Onderdelen voor minimilkers | P216 |
| Membraan corr. DeLaval | P217 |
| RVS Y-stuk | P217 |
| Melkmeter geiten/schapen | P217 |
| Algemeen | P217 |
| Advies | P217 |

## Melkstel voor minimilkers en melkemmers, geiten

| | |
|---|---|
| **1301908** | Melkstel \| 19 mm \| geiten \| compleet |
| **1301910** | Tepelvoering \| 19 mm - 8 mm \| lengte 147 mm \| geiten |
| **1308220** | Jettercup \| Ø 52 mm \| rubber \| kort model \| corr. Surge 21136 |
| **1308222** | Slangetje \| voor jettercup \| corr. Surge 21592 |
| **1301912** | Tepelbeker \| kunststof \| geiten |
| **1301914** | Klauw \| kunststof \| automatische afsluiter \| geiten/schapen |
| **1300348** | Pulsatieslang \| kort \| rubber \| 7 x 230 x 7 mm \| rode streep |
| **1301915** | Y-stuk \| 12 x 14 mm \| melkslang |
| **1301916** | Y-stuk \| 6 x 10 mm \| pulsatieslang |
| **1301917** | Ophangbeugel \| kunststof \| blauw |
| **1300351** | Melkslang \| kort \| rubber \| 10 x 180 x 8,5 mm \| 6 ribbels aan een kant \| conisch \| corr. Westfalia 7027.2637.090 |

## Melkstel voor minimilkers en melkemmers, schapen

| | |
|---|---|
| **1301909** | Melkstel \| 17,5 mm \| schapen \| compleet |
| **1301911** | Tepelvoering \| 17,5 mm - 8 mm \| lengte 159 mm \| schapen |
| **1308221** | Jettercup \| Ø 43 mm \| kort model \| corr. Fullwood |
| **1301913** | Tepelbeker \| kunststof \| schapen |
| **1301914** | Klauw \| kunststof \| automatische afsluiter \| geiten/schapen |
| **1300348** | Pulsatieslang \| kort \| rubber \| 7 x 230 x 7 mm \| rode streep |
| **1301915** | Y-stuk \| 12 x 14 mm \| melkslang |
| **1301916** | Y-stuk \| 6 x 10 mm \| pulsatieslang |
| **1301917** | Ophangbeugel \| kunststof \| blauw |
| **1300351** | Melkslang \| kort \| rubber \| 10 x 180 x 8,5 mm \| 6 ribbels aan een kant \| conisch \| corr. Westfalia 7027.2637.090 |

## ITP 203 melkklauw

| | |
|---|---|
| **1311626** | Melkklauw \| ITP 203 \| zonder afsluiter \| met beluchtingsgat \| geiten/schapen |
| **1308290** | Melkklauw \| ITP 203 \| met afsluiter \| met beluchtingsgat \| geiten/schapen |
| **1308291** | Melkklauw \| ITP 203 \| met afsluiter \| zonder beluchtingsgat \| geiten/schapen |

## ITP 205 melkklauw

| | |
|---|---|
| **1308248** | Melkklauw \| ITP 205 \| geiten/schapen |

## ITP 207 melkklauw

| | |
|---|---|
| **1308293** | Melkklauw \| ITP 207 \| met automatische klep \| geiten/schapen |

## Dop voor klauw 1301914

| | |
|---|---|
| **1301923** | Dop \| rubber \| melkklauw geiten/schapen |

## Klep voor klauw 1301914

| | |
|---|---|
| **1309563** | Klep \| rond \| melkklauw geiten/schapen |

## Melkklauw

| | |
|---|---|
| **1301924** | Melkklauw \| 125 cc \| 135 gram \| geiten/schapen \| compleet |

## Tepelbeker & tepelvoering geiten corr. DeLaval G10

| | |
|---|---|
| **1310364** | Tepelbeker \| kunststof \| geiten \| corr. DeLaval 961.429-01 Almatic G10 |
| **1308179** | Tepelvoering \| Ø 22 mm \| silicone \| geiten \| corr. DeLaval 961.430-01 Almatic G10 |
| **1308176** | Tepelvoering \| Ø 22 mm \| rubber \| geiten \| corr. DeLaval 961.430-01 Almatic G10 |

## Tepelvoering geiten corr. DeLaval

| | |
|---|---|
| **1308180** | Tepelvoering \| Ø 21 mm \| silicone \| geiten \| corr. DeLaval 988.513-01 G50 |
| **1312058** | Tepelvoering \| Ø 19 mm \| silicone \| geiten \| corr. DeLaval 988.513-01 G50 |
| **1312051** | Tepelvoering \| Ø 21 mm \| rubber \| geiten \| corr. DeLaval 988.513-01 G50 |

## Tepelbeker & tepelvoering schapen corr. DeLaval S10

| | |
|---|---|
| **1308211** | Tepelbeker \| kunststof \| schapen \| corr. DeLaval 961.404-01 Almatic S10 |
| **1308209** | Tepelvoering \| Ø 17 mm \| silicone \| kort \| schapen \| corr. DeLaval 961.403-01 Almatic S10 |
| **1308210** | Tepelvoering \| Ø 18 mm \| rubber \| kort \| schapen \| corr. DeLaval 961.403-01 Almatic S10 |

## Tepelbeker & tepelvoering schapen 110 mm

| | |
|---|---|
| **1312059** | Tepelbeker \| kunststof \| lengte 110 mm |
| **1310534** | Tepelvoering \| Ø 19 mm \| silicone \| haaks \| schapen \| corr. DeLaval 986.836-02 |

## Tepelbeker & tepelvoering schapen corr. Fullwood

| | |
|---|---|
| **1310396** | Tepelbeker \| kunststof \| schapen |
| **1310392** | Tepelvoering \| Ø 19,5 mm \| silicone \| haaks \| schapen \| corr. Fullwood 20150 |
| **1310395** | Tepelvoering \| Ø 17 mm \| silicone \| schapen \| corr. Fullwood 20160 |
| **1312069** | Tepelvoering \| Ø 19 mm \| silicone \| schapen \| corr. SAC 252.000.138 |

## Tepelbeker & tepelvoering geiten

| | |
|---|---|
| **1308289** | Tepelbeker \| kunststof \| geiten |
| **1310390** | Tepelvoering \| Ø 20 mm \| rubber \| lang \| geiten |
| **1310391** | Tepelvoering \| Ø 20 mm \| silicone \| lang \| geiten |
| **1301678** | Tepelvoering \| Ø 20 mm \| silicone \| lang \| geiten \| corr. Fullwood 20236 |

## Tepelbeker & tepelvoering geiten corr. Fullwood

| | |
|---|---|
| **1301920** | Tepelbeker \| 136 mm \| lang \| kunststof \| geiten |
| **1301919** | Tepelvoering \| Ø 20 mm \| silicone \| haaks \| geiten \| corr. Fullwood 020141 |
| **1301918** | Set tepelbeker en tepelvoering \| 1301920+1301919 |

## Tepelbeker & tepelvoering schapen

| | |
|---|---|
| **1310394** | Tepelbeker \| kunststof \| schaap |
| **1310399** | Tepelvoering \| Ø 19,5 mm \| rubber \| kort (140 mm) \| schapen |
| **1310393** | Tepelvoering \| Ø 17 mm \| silicone \| kort (130 mm) \| schapen |

## Tepelbeker & tepelvoering geiten corr. Westfalia

| | |
|---|---|
| **1312107** | Tepelbeker \| kunststof \| corr. Westfalia Topflow 7036.2722.100 |
| **1312109** | Tepelbekerhouder \| corr. Westfalia Topflow 7036.2722.100 |
| **1312062** | Tepelvoering \| Ø 22 mm \| silicone \| kort \| geiten \| corr. Westfalia 7036.2725.170 |

## Tepelvoeringen

| | |
|---|---|
| **1301921** | Tepelvoering \| Ø 22 mm \| rubber \| lang \| geiten \| corr. Manus 965143 |
| **1301922** | Tepelvoering \| Ø 22 mm \| rubber \| lang \| geiten \| corr. Gascoigne Melotte 750.521 |
| **1308395** | Tepelvoering \| Ø 21 mm \| rubber \| lang \| geiten \| corr. Gascoigne Melotte 381.448 |
| **1307554** | Tepelvoering \| Ø 22 mm \| rubber \| lang \| geiten \| corr. Westfalia 7036.2725.060 |
| **1312061** | Tepelvoering \| Ø 19 mm \| silicone \| kort \| schapen \| corr. Westfalia 7036.2725.140 |

## Tepelbeker & tepelvoering geiten 147 mm

| | |
|---|---|
| **1301910** | Tepelvoering \| 19 mm - 8 mm \| lengte 147 mm \| geiten |
| **1301912** | Tepelbeker \| kunststof \| geiten |

## Tepelbeker & tepelvoering schapen 159 mm

| | |
|---|---|
| **1301911** | Tepelvoering \| 17,5 mm - 8 mm \| lengte 159 mm \| schapen |
| **1301913** | Tepelbeker \| kunststof \| schapen |

## Jettercup corr. DeLaval Ø 44 mm

| | |
|---|---|
| **1308207** | Jettercup \| Ø 44 mm \| rubber \| schapen \| corr. DeLaval 70290921 |

## Jettercup corr. DeLaval Ø 40,5 mm

| | |
|---|---|
| **1308208** | Jettercup \| Ø 40,5 mm \| rubber \| schapen \| corr. DeLaval 961407 |

## Jettercup corr. DeLaval Ø 41,5 mm

| | |
|---|---|
| **1310402** | Jettercup \| Ø 41,5 mm \| rubber \| schapen \| corr. DeLaval |

## Jettercup corr. Surge

| | |
|---|---|
| **1308220** | Jettercup \| Ø 52 mm \| rubber \| kort model \| corr. Surge 21136 |
| **1308222** | Slangetje \| voor jettercup \| corr. Surge 21592 |

## Jettercup

| | |
|---|---|
| **1310400** | Jettercup \| Ø 44 mm \| rubber \| schapen \| universeel |

## Pulsator Nedlac voor geiten en schapen

| | |
|---|---|
| **1311475** | Pulsator \| Nedlac \| blauwe deksel \| 60:40 \| 90 slagen \| geiten |
| **1311477** | Pulsator \| Nedlac \| blauwe deksel \| 60:40 \| 120 slagen \| schapen |
| **1311478** | Pulsator \| Nedlac \| blauwe deksel \| 50:50 \| 120 slagen \| schapen |

## RVS melkemmer compleet geiten

| | |
|---|---|
| **1307539** | Melkemmer \| RVS \| 30 ltr. \| 1 melkstel \| geiten \| compleet |
| **1310265** | Melkemmer \| RVS \| 30 ltr. \| 2 melkstellen \| geiten \| compleet |
| **1301908** | Melkstel \| 19 mm \| geiten \| compleet |
| **1311475** | Pulsator \| Nedlac \| blauwe deksel \| 60:40 \| 90 slagen \| geiten |

## Kunststof melkemmer compleet geiten blauw

| | |
|---|---|
| **1310522** | Melkemmer \| kunststof \| blauw \| 30 ltr. \| 1 melkstel \| geiten \| compleet |
| **1309851** | Melkemmer \| kunststof \| blauw \| 30 ltr. \| 2 melkstellen \| geiten \| compleet |
| **1301908** | Melkstel \| 19 mm \| geiten \| compleet |
| **1311475** | Pulsator \| Nedlac \| blauwe deksel \| 60:40 \| 90 slagen \| geiten |

## Kunststof melkemmer compleet geiten groen

| | |
|---|---|
| **1310525** | Melkemmer \| kunststof \| groen \| 30 ltr. \| geiten \| compleet |
| **1301908** | Melkstel \| 19 mm \| geiten \| compleet |
| **1311475** | Pulsator \| Nedlac \| blauwe deksel \| 60:40 \| 90 slagen \| geiten |

## Kunststof melkemmer compleet geiten oranje

| | |
|---|---|
| **1310528** | Melkemmer \| kunststof \| oranje \| 30 ltr. \| geiten \| compleet |
| **1301908** | Melkstel \| 19 mm \| geiten \| compleet |
| **1311475** | Pulsator \| Nedlac \| blauwe deksel \| 60:40 \| 90 slagen \| geiten |

## RVS melkemmer compleet schapen

| | |
|---|---|
| **1310765** | Melkemmer \| RVS \| 30 ltr. \| 1 melkstel \| schapen \| compleet |
| **1310500** | Melkemmer \| RVS \| 30 ltr. \| 2 melkstellen \| schapen \| compleet |
| **1301909** | Melkstel \| 17,5 mm \| schapen \| compleet |
| **1311478** | Pulsator \| Nedlac \| blauwe deksel \| 50:50 \| 120 slagen \| schapen |

## Kunststof melkemmer compleet schapen blauw

| | |
|---|---|
| **1310523** | Melkemmer \| kunststof \| blauw \| 30 ltr. \| 1 melkstel \| schapen \| compleet |
| **1311085** | Melkemmer \| kunststof \| blauw \| 30 ltr. \| 2 melkstellen \| schapen \| compleet |
| **1301909** | Melkstel \| 17,5 mm \| schapen \| compleet |
| **1311478** | Pulsator \| Nedlac \| blauwe deksel \| 50:50 \| 120 slagen \| schapen |

## Kunststof melkemmer compleet schapen groen

| | |
|---|---|
| **1310526** | Melkemmer \| kunststof \| groen \| 30 ltr. \| schapen \| compleet |
| **1301909** | Melkstel \| 17,5 mm \| schapen \| compleet |
| **1311478** | Pulsator \| Nedlac \| blauwe deksel \| 50:50 \| 120 slagen \| schapen |

## Kunststof melkemmer compleet schapen oranje

| | |
|---|---|
| **1310529** | Melkemmer \| kunststof \| oranje \| 30 ltr. \| schapen \| compleet |
| **1301909** | Melkstel \| 17,5 mm \| schapen \| compleet |
| **1311478** | Pulsator \| Nedlac \| blauwe deksel \| 50:50 \| 120 slagen \| schapen |

## Controle deksel

| | |
|---|---|
| **1309677** | Controle deksel \| kunststof \| 2 inlaten Ø 17 mm en 1 inlaat Ø 14 mm \| compleet |
| **1307526** | Dekselring \| rubber |

## Transportdeksel

| | |
|---|---|
| **1308704** | Transportdeksel \| rubber \| zwart \| passend voor kunststof en RVS emmers |

## Libero deksel met aansluitpunt pulsator

| | |
|---|---|
| **1310539** | Libero deksel \| 1 inlaat Ø 14 x 19 mm \| hendel hoogte 143 mm \| compleet |
| **1310540** | Libero deksel \| 1 inlaat Ø 16 x 21 mm \| hendel hoogte 143 mm \| compleet |
| **1309905** | Dekselring \| rubber |
| **1310735** | Haak |

## Minimilker Friesland met RVS emmer

| | |
|---|---|
| **1307505** | Minimilker Friesland \| 1 RVS emmer \| 1 melkstel \| geiten |
| **1309704** | Minimilker Friesland \| 1 RVS emmer \| 2 melkstellen \| geiten |

## Minimilker Friesland met kunststof emmer

| | |
|---|---|
| **1314013** | Minimilker Friesland \| 1 kunststof emmer \| blauw \| 1 melkstel \| geiten |
| **1314016** | Minimilker Friesland \| 1 kunststof emmer \| blauw \| 2 melkstellen \| geiten |

## Minimilker Groningen met RVS emmer

| | |
|---|---|
| **1307513** | Minimilker Groningen \| 1 RVS emmer \| 1 melkstel \| geiten |
| **1309900** | Minimilker Groningen \| 1 RVS emmer \| 2 melkstellen \| geiten |

## Minimilker Groningen met kunststof emmer

| | |
|---|---|
| **1314028** | Minimilker Groningen \| 1 kunststof emmer \| blauw \| 1 melkstel \| geiten |
| **1314031** | Minimilker Groningen \| 1 kunststof emmer \| blauw \| 2 melkstellen \| geiten |

## Minimilker Brabant

| | |
|---|---|
| **1307506** | Minimilker Brabant \| 2 RVS emmers \| 2 melkstellen \| geiten |
| **1309890** | Minimilker Brabant \| 2 RVS emmers \| 4 melkstellen \| geiten |

## Minimilker Holland

| | |
|---|---|
| **1307502** | Minimilker Holland \| benzine motor \| 2 RVS emmers \| 2 melkstellen \| geiten |
| **1310501** | Minimilker Holland \| benzine motor \| 2 RVS emmers \| 4 melkstellen \| geiten |

## Minimilker Moby

| | |
|---|---|
| **1312361** | Minimilker Moby \| oliegesmeerd \| RVS emmer 25 ltr. \| kunststof deksel \| geiten |
| **1310236** | Minimilker Moby \| RVS emmer 25 ltr. \| kunststof deksel \| geiten |
| **1312371** | Minimilker Moby \| kunststof emmer 30 ltr. \| kunststof deksel \| geiten |
| **1310278** | Schoep \| grafiet \| 70 x 42,9 x 5 mm |
| | *Diverse onderdelen op aanvraag* |

## Onderdelen voor minimilkers

| | |
|---|---|
| **1301908** | Melkstel \| 19 mm \| geiten \| compleet |
| **1307519** | Vacuümpomp en electromotor \| 200 ltr. \| 1 pk \| droog |
| **1307529** | Schoep \| grafiet \| 65 x 45 x 4,8 mm \| standaard uitvoering voor alle minimilkers |
| **1301010** | Vacuümmeter \| droog \| zwart \| Ø 63 mm \| ¼" BSP aansluiting |
| **1311012** | Geluidsdemper |
| **1310764** | Asafdichting \| voor electromotor |
| **1310816** | Condensator |
| **1308374** | Schakelaar |
| **1307530** | Cover \| voor electrokastjes |
| **1311335** | Deksel \| voor cover |
| **1309906** | Kap \| rechthoekig |
| **1307532** | Dop \| rond \| voor frame minimilker Friesland |
| **1309831** | Wiel \| voor minimilker Friesland |

## Minimilker Friesland met RVS emmer

| | |
|---|---|
| **1307503** | Minimilker Friesland \| 1 RVS emmer \| 1 melkstel \| schapen |
| **1310520** | Minimilker Friesland \| 1 RVS emmer \| 2 melkstellen \| schapen |

## Minimilker Friesland met kunststof emmer

| | |
|---|---|
| **1314019** | Minimilker Friesland \| 1 kunststof emmer \| blauw \| 1 melkstel \| schapen |
| **1314022** | Minimilker Friesland \| 1 kunststof emmer \| blauw \| 2 melkstellen \| schapen |

## Minimilker Groningen met RVS emmer

| | |
|---|---|
| **1307514** | Minimilker Groningen \| 1 RVS emmer \| 1 melkstel \| schapen |
| **1310325** | Minimilker Groningen \| 1 RVS emmer \| 2 melkstellen \| schapen |

## Minimilker Groningen met kunststof emmer

| | |
|---|---|
| **1314034** | Minimilker Groningen \| 1 kunststof emmer \| blauw \| 1 melkstel \| schapen |
| **1314037** | Minimilker Groningen \| 1 kunststof emmer \| blauw \| 2 melkstellen \| schapen |

## Minimilker Brabant

| | |
|---|---|
| **1307507** | Minimilker Brabant \| 2 RVS emmers \| 2 melkstellen \| schapen |
| **1310851** | Minimilker Brabant \| 2 RVS emmers \| 4 melkstellen \| schapen |

## Minimilker Holland

| | |
|---|---|
| **1308416** | Minimilker Holland \| benzine motor \| 2 RVS emmers \| 2 melkstellen \| schapen |

## Minimilker Moby

| | |
|---|---|
| **1312364** | Minimilker Moby \| oliegesmeerd \| RVS emmer 25 ltr. \| kunststof deksel \| schapen |
| **1310237** | Minimilker Moby \| RVS emmer 25 ltr. \| kunststof deksel \| schapen |
| **1312373** | Minimilker Moby \| kunststof emmer 30 ltr. \| kunststof deksel \| schapen |
| **1310278** | Schoep \| grafiet \| 70 x 42,9 x 5 mm |
| | *Diverse onderdelen op aanvraag* |

## Onderdelen voor minimilkers

| | |
|---|---|
| **1301909** | Melkstel \| 17,5 mm \| schapen \| compleet |
| **1307519** | Vacuümpomp en electromotor \| 200 ltr. \| 1 pk \| droog |
| **1307529** | Schoep \| grafiet \| 65 x 45 x 4,8 mm \| standaard uitvoering voor alle minimilkers |
| **1301010** | Vacuümmeter \| droog \| zwart \| Ø 63 mm \| ¼" BSP aansluiting |
| **1311012** | Geluidsdemper |
| **1310764** | Asafdichting \| voor electromotor |
| **1310816** | Condensator |
| **1308374** | Schakelaar |
| **1307530** | Behuizing \| voor electrokastje |
| **1311335** | Deksel \| voor behuizing electrokastje |
| **1309906** | Kap \| rechthoekig |
| **1307532** | Dop \| rond \| voor frame minimilker Friesland |
| **1309831** | Wiel \| voor minimilker Friesland |

## Membraan corr. DeLaval

| | |
|---|---|
| **1312052** | Membraan \| corr. DeLaval Almatic 989.917-01 |

## RVS Y-stuk

| | |
|---|---|
| **1330038** | Y-stuk \| RVS \| 12 x 1,5 mm \| lengte 100 mm |
| **1330039** | Y-stuk \| RVS \| 18 x 1,5 mm \| lengte 170 mm |

## Melkmeter geiten/schapen

| | |
|---|---|
| **1312110** | Melkmeter \| geiten en schapen \| corr. Waikato MK4 4,7 ltr. |

## Algemeen

Mini Milkers zijn volwaardige mobiele melkmachines en verkrijgbaar in uitvoeringen voor koeien, geiten en schapen. De compacte bouwwijze op een solide frame met grote, goed rijdbare wielen vergroot het gebruiksgemak.

Al onze Mini Milkers worden geleverd inclusief emmer ( rvs of kunststof), deksel (met overloopbeveiliging) , melkstel, vacuümmeter, vacuümregulateur, vacuümkraan, pulsator en slangen. Deze complete leveromvang is, inclusief de duidelijke handleiding, de perfecte "Plug & Play" oplossing.

## Advies

De niet oliegesmeerde versies van de Mini Milker dienen elke week ca. 3 minuten te lopen om het vastzitten van de zelf smerende schoepjes in de pomp te voorkomen.

Notitites

Notities

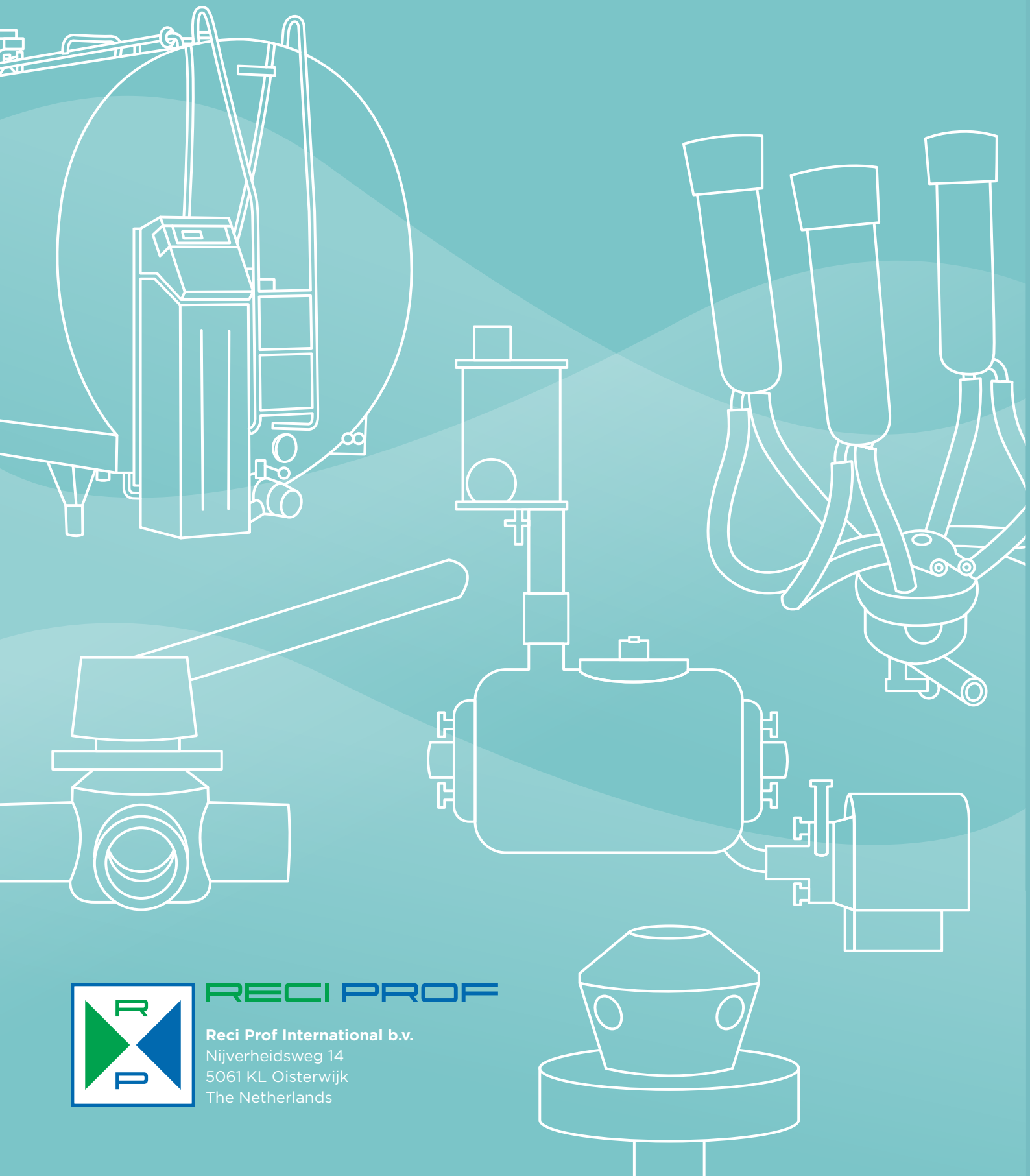

RECI PROF

**Reci Prof International b.v.**
Nijverheidsweg 14
5061 KL Oisterwijk
The Netherlands